ΥΠΟΜΝΗΜΑ

ΠΑΡΑΘΥΡΑ (ΠΛΑΙ ΠΟΔΙΑ ΠΡΕΚ)

ΘΥΡΕΣ (ΠΛΑΣΤΟΣ ΠΡΕΚ)

ΤΥΠΟΣΤΡΩΜΑΤΑ – ΤΟΙΧΕΙΑ ΕΚΤΡΟΔΕΜΑΤΟΣ

ΤΟΙΧΕΙΑ ΕΚΤΡΟΔΕΜΑΤΟΣ ΥΠΟΓΕΙΟΥ

ΤΟΙΧΟΣ ΑΠΟ ΟΠΤΟΠΛΙΝΘΟΔΟΜΗ & ΜΟΝΩΣΗ

ΟΔΕΥΣΕΙΣ ΔΙΑΦΥΓΗΣ

ΠΥΡΟΔΙΑΜΕΡΙΣΜΑ

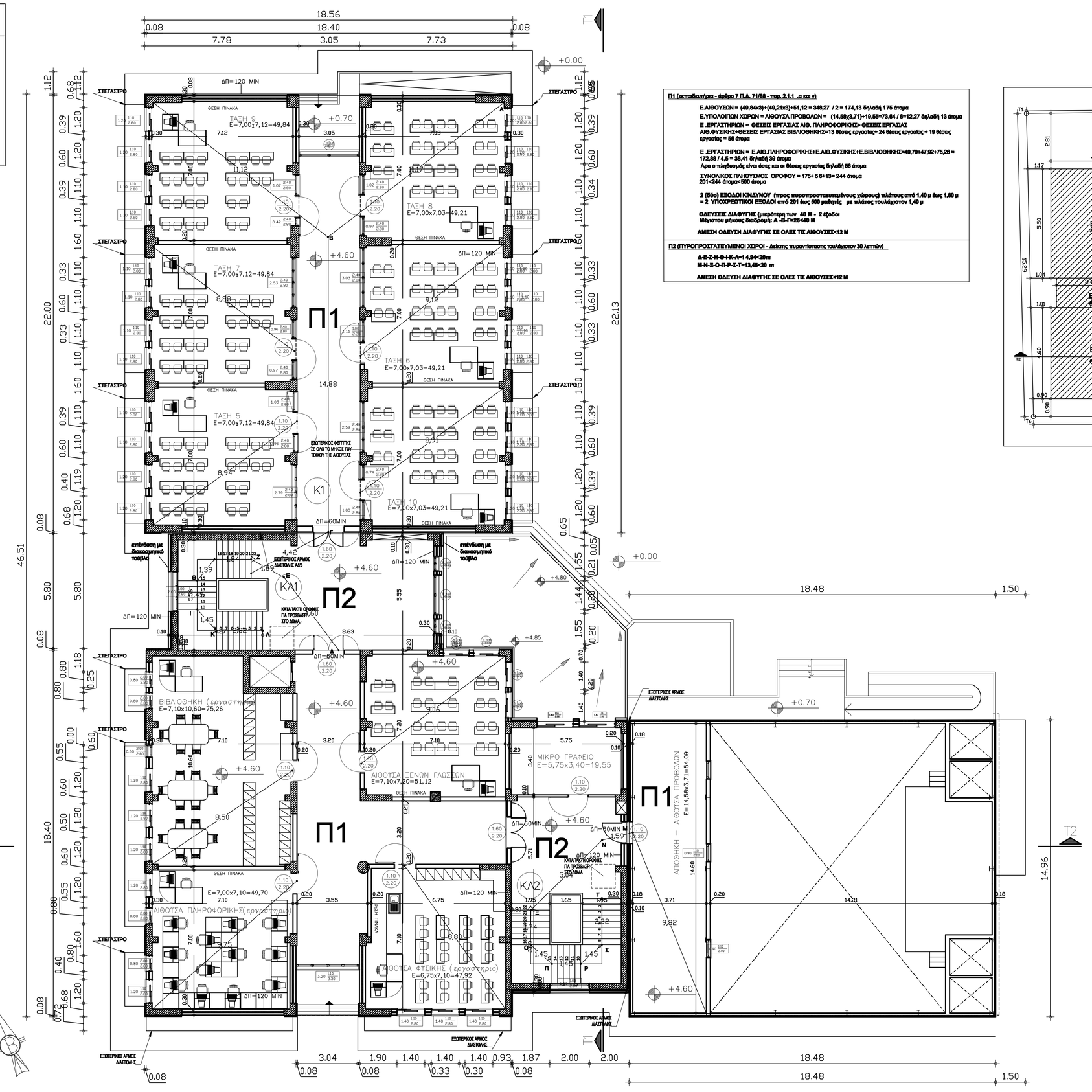

Π1 (εκπαιδευτήρια - άρθρο 7 Π.Δ. 71/88 - παρ. 2.1.1 .α και γ)

Ε.ΑΙΘΟΥΣΩΝ = (49,84x3)+(49,21x3)=51,12 = 348,27 / 2 = 174,13 δι/λαδή 175 άτομα

Ε.ΥΠΟΛΟΙΠΩΝ ΧΩΡΩΝ = ΑΙΘΟΥΣΑ ΠΡΟΒΟΛΩΝ = (14,58x3,71)+19,55=73,64 / 8=12,27 δι/λαδή 13 άτομα

Ε. ΕΡΓΑΣΤΗΡΙΩΝ = ΘΕΣΕΙΣ ΕΡΓΑΣΙΑΣ ΑΙΘ. ΠΛΗΡΟΦΟΡΙΚΗΣ+ ΘΕΣΕΙΣ ΕΡΓΑΣΙΑΣ ΑΙΘ.ΦΥΣΙΚΗΣ=ΘΕΣΕΙΣ ΕΡΓΑΣΙΑΣ ΒΙΒΛΙΟΘΗΚΗΣ=15 θέσεις εργασίας+ 24 θέσεις εργασίας + 19 θέσεις εργασίας = 58 άτομα

Ε. ΕΡΓΑΣΤΗΡΙΩΝ = Ε.ΑΙΘ.ΠΛΗΡΟΦΟΡΙΚΗΣ+Ε.ΑΙΘ.ΦΥΣΙΚΗΣ+Ε.ΒΙΒΛΙΟΘΗΚΗΣ=49,70+47,92=75,26 = 172,88 / 4,5 = 38,41 δι/λαδή 39 άτομα
Άρα ο πλειθυσμός είναι όσος και οι θέσεις εργασίας δηλαδή 58 άτομα

ΣΥΝΟΛΙΚΟΣ ΠΛΗΘΥΣΜΟΣ ΟΡΟΦΟΥ = 175+ 58+13= 244 άτομα
201<244 άτομα<300 άτομα

2 (δύο) ΕΞΟΔΟΙ ΚΙΝΔΥΝΟΥ (προς πυροπροστατευμένους χώρους) πλάτους από 1,40 μ έως 1,60 μ = 2 ΥΠΟΧΡΕΩΤΙΚΟΙ ΕΞΟΔΟΙ από 201 έως 600 μαθητές μα πλάτος τουλάχιστον 1,40 μ

ΟΔΕΥΣΕΙΣ ΔΙΑΦΥΓΗΣ (μικρότερη που 40 Μ - 2 έξοδοι
Μέγιστου μήκους διαδρομής Α 45+7=26<40 Μ

ΑΜΕΣΗ ΟΔΕΥΣΗ ΔΙΑΦΥΓΗΣ ΣΕ ΟΛΕΣ ΤΙΣ ΑΙΘΟΥΣΕΣ<12 Μ

Π2 (ΠΥΡΟΠΡΟΣΤΑΤΕΥΜΕΝΟΙ ΧΩΡΟΙ - Δείκτης πυροπροστατευόμενης τουλάχιστον 30 λεπτών)

Δ-Ε-Ζ-Η-Θ-Ι-Κ-Λ=Γ=1,4,94<28m

Μ-Ν-Ξ-Ο-Π-Ρ-Σ-Τ=13,48<28 m

ΑΜΕΣΗ ΟΔΕΥΣΗ ΔΙΑΦΥΓΗΣ ΣΕ ΟΛΕΣ ΤΙΣ ΑΙΘΟΥΣΕΣ<12 Μ

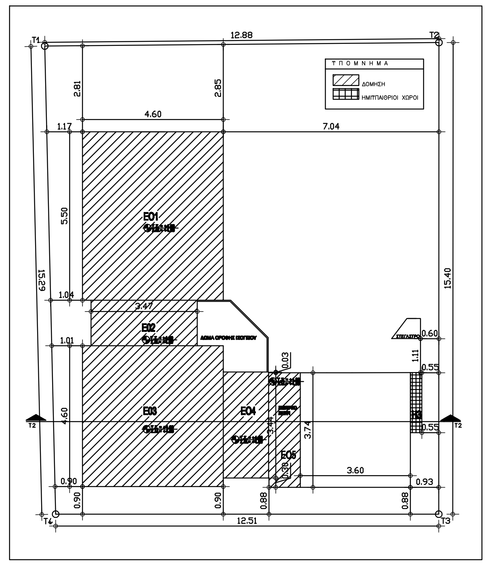

	ΕΜΒΑΔΟΜΕΤΡΗΣΗ
Κάλυψη	
Η.Χ.	
Δόμηση	ΕΟ1=22,00x18,40)=404,80 m^2 ΕΟ2=13,80x5,95=82,46 m^2 ΕΟ3=18,40x18,40=338,56 m^2 ΕΟ4=5,90x(13,76+0,10)=81,77 m^2 ΕΟ5= 4,99x(13,76+1,20)/2+(0,95x13,76)=61,87 m^2 Εορόφου=Ε1+Ε2+Ε3+Ε4+Ε5=404,80+82,46+338,56+81,77+61,87= 969,46 m^2
Όγκος	Ορόφου=(Εορόφου x 3,90)+(14,39x14,96)x3,90=4620,46 m^3

	ΦΩΤΙΣΜΟΣ			ΑΕΡΙΣΜΟΣ	
ΧΩΡΟΣ	ΕΜΒΑΔΟΝ ΔΑΠΕΔΟΥ ΧΩΡΟΥ (Μ2)	ΕΠΙΦΑΝΕΙΑ ΑΝΟΙΓΜΑΤΩΝ ΓΙΑ ΦΩΤΙΣΜΟ	ΕΛΕΓΧΟΣ ΦΩΤΙΣΜΟΥ	ΕΠΙΦΑΝΕΙΑ ΑΝΟΙΓΜΑΤΩΝ ΓΙΑ ΑΕΡΙΣΜΟ	ΕΛΕΓΧΟΣ ΑΕΡΙΣΜΟΥ
ΤΑΞΗ 5	49,85	(1,20x1,70)x2+ (1,10x1,70)x2=7,82	49,85≥0,05=2,49 4,99<7,82	(1,20x1,70)x2+ (1,10x1,70)x2=7,82	49,85≥0,05=2,49 2,49<7,82
ΤΑΞΗ 6	49,21	(1,10x1,70)x4=7,48	49,21≥0,1=4,92 4,92<7,48	(1,10x1,70)x4=7,48	49,21≥0,05=2,46 2,46<7,48
ΤΑΞΗ 7	49,85	(1,10x1,70)x4=7,48	49,85≥0,1=4,99 4,99<7,48	(1,10x1,70)x4=7,48	49,85≥0,05=2,49 2,49<7,48
ΤΑΞΗ 8	49,21	(1,20x1,70)x2+ (1,10x1,70)x2=7,82	49,21≥0,1=4,92 4,92<7,82	(1,20x1,70)x2+ (1,10x1,70)x2=7,82	49,21≥0,05=2,46 2,46<7,82
ΤΑΞΗ 9	49,85	(1,20x1,70)x2+ (1,10x1,70)x2=7,82	49,85≥0,1=4,99 4,99<7,82	(1,20x1,70)x2+ (1,10x1,70)x2=7,82	49,85≥0,05=2,49 2,49<7,82
ΤΑΞΗ 10	49,21	(1,20x1,70)x2+ (1,10x1,70)x2=7,82	49,21≥0,1=4,92 4,92<7,82	(1,20x1,70)x2+ (1,10x1,70)x2=7,82	49,21≥0,05=2,46 2,46<7,82
ΒΙΒΛΙΟΘΗΚΗ	75,26	(0,80x0,80)x2+0,80x0,80x2+ (1,20x1,70)x3=7,68	75,26≥0,1=7,53 7,53<7,68	(0,80x0,80)x2+0,80x0,80x2+ (1,20x1,70)x3=7,68	75,26≥0,05=3,76 3,76<7,68
ΑΙΘ. ΞΕΝΩΝ ΓΛΩΣΣΩΝ	51,12	(1,30x2,30)x4=11,96	51,12≥0,1=5,11 5,11<11,96	(1,30x2,30)x4=11,96	51,12≥0,05=2,55 2,55<11,96
ΜΙΚΡΟ ΓΡΑΦΕΙΟ	19,55	(1,82x1,70)x2=6,18	19,55≥0,05=0,98 1,95<6,18	(1,82x1,70)x2=6,18	19,55≥0,05=0,98 0,98<6,18
ΑΙΘΟΥΣΑ ΠΛΗΡΟΦΟΡΙΚΗΣ	49,70	(1,20x1,70)x2+ (0,80x0,80)x2=5,36	49,70≥0,1=4,97 4,97<5,36	(1,20x1,70)x2+ (0,80x0,80)x2=5,36	49,70≥0,05=2,49 2,49<5,36
ΑΙΘΟΥΣΑ ΦΥΣΙΚΗΣ	47,92	(1,40x1,70)x3=7,14	47,92≥0,1=4,79 4,79<7,14	(1,40x1,70)x3=7,14	47,92≥0,05=2,40 2,40<7,14

ΔΗΜΟΣ ΛΑΡΙΣΑΙΩΝ

ΔΙΕΥΘΥΝΣΗ ΤΕΧΝΙΚΩΝ ΥΠΗΡΕΣΙΩΝ
ΤΜΗΜΑ ΕΡΓΩΝ - ΥΠΟΣΤΗΡΙΞΗΣ ΔΗΜΩΝ

ΕΡΓΟ: ΚΑΤΑΣΚΕΥΗ 24ου ΔΗΜΟΤΙΚΟΥ ΣΧΟΛΕΙΟΥ ΑΓ. ΓΕΩΡΓΙΟΥ (ΔΙΩΡΟΦΟ ΣΧΟΛΕΙΟ ΜΕ ΤΜΗΜΑ ΥΠΟΓΕΙΟΥ ΚΑΙ ΣΤΕΓΗ)

ΘΕΜΑ ΣΧΕΔΙΟΥ: ΜΕΛΕΤΗ ΠΑΘΗΤΙΚΗΣ ΠΥΡΟΠΡΟΣΤΑΣΙΑΣ ΚΑΤΟΨΗ Α' ΟΡΟΦΟΥ

ΑΡΙΘΜΟΣ ΣΧΕΔΙΟΥ: **Π.1.2**

ΚΛΙΜΑΚΑ 1:100

Ο ΜΕΛΕΤΗΤΗΣ	ΑΡΓΥΡΑΚΟΣ ΑΘΑΝΑΣΙΟΣ ΑΡΧΙΤΕΚΤΟΝΑΣ ΜΗΧΑΝΙΚΟΣ	
ΣΧΕΔΙΑΣΗ		
Ο ΑΝΑΠΛΗΡΩΤΗΣ ΠΡΟΪΣΤΑΜΕΝΟΣ	ΤΣΙΑΡΑΣ ΜΙΧΑΗΛ ΠΟΛΙΤΙΚΟΣ ΜΗΧΑΝΙΚΟΣ	
Ο ΑΝ. ΔΙΕΥΘΥΝΤΗΣ ΤΕΧΝΙΚΩΝ ΥΠΗΡΕΣΙΩΝ	ΠΑΤΣΙΟΥΡΑΣ ΑΘΑΝΑΣΙΟΣ ΤΟΠΟΓΡΑΦΟΣ ΜΗΧΑΝΙΚΟΣ	

ΛΑΡΙΣΑ ΟΚΤΩΒΡΙΟΣ 2016