

ΦΩΤΟΓΡΑΦΙΚΗ ΑΠΟΤΥΠΩΣΗ

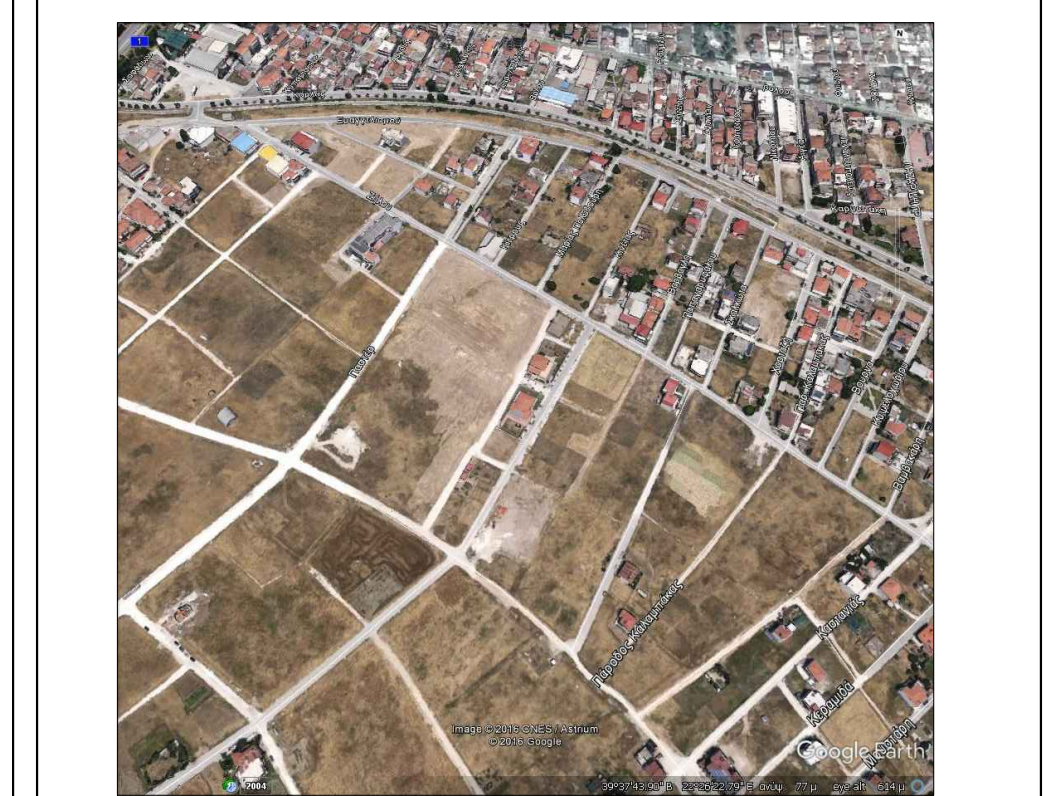

ΦΩΤΟΓΡΑΦΙΑ 01



ΦΩΤΟΓΡΑΦΙΑ 02

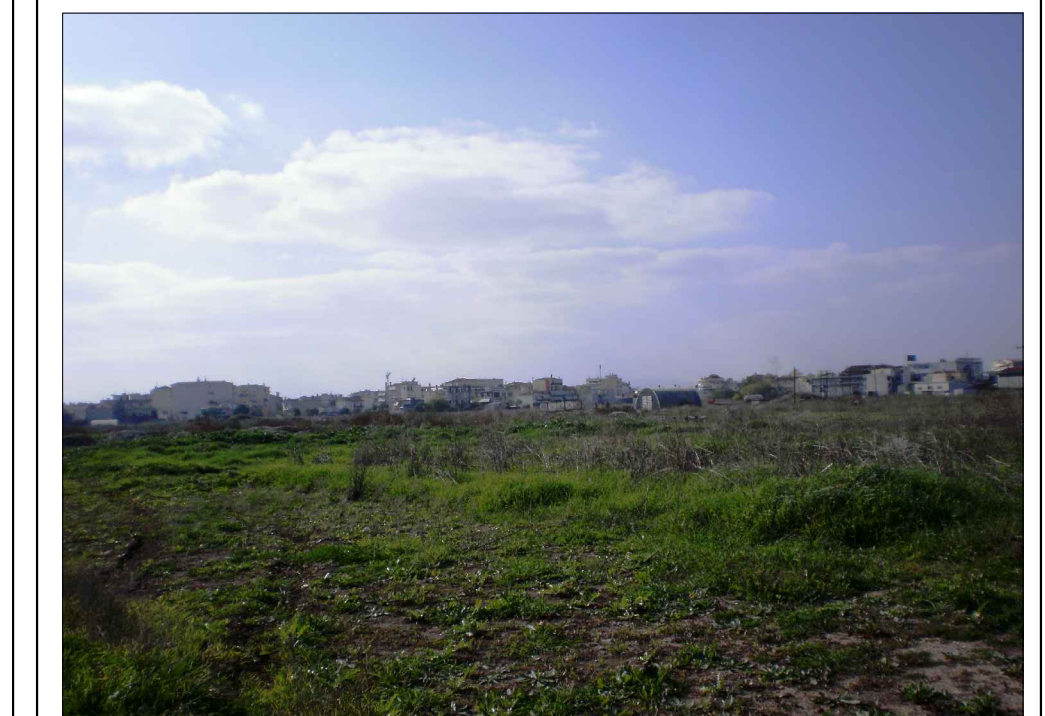

ΦΩΤΟΓΡΑΦΙΑ 03



ΦΩΤΟΓΡΑΦΙΑ 04

ΧΟΡΗΓΗΣΗ ΣΤΟΙΧΕΙΩΝ ΟΙΚΟΔΟΜΙΚΗΣ ΓΡΑΜΜΗΣ

Official stamp and text from the Municipality of Larissa, including the mayor's name and the date of the decision.

ΑΠΟΣΠΑΣΜΑ ΕΓΚΕΚΡΙΜΕΝΟΥ ΣΧΕΔΙΟΥ ΠΟΛΗΣ ΛΑΡΙΣΑΣ

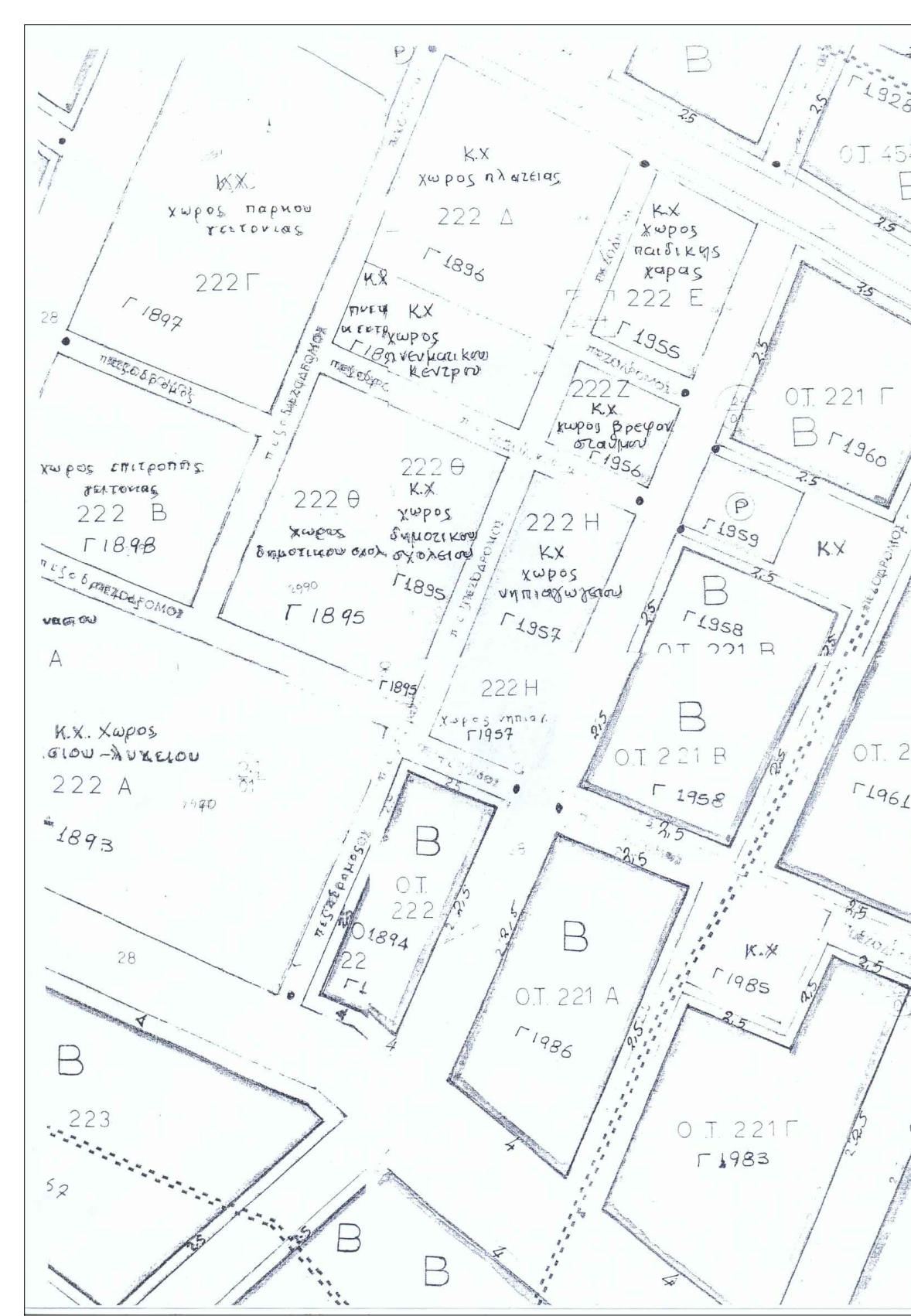

ΤΟΠΟΓΡΑΦΙΚΟ ΔΙΑΓΡΑΜΜΑ Ο.Τ. ΚΑΙ ΟΙΚΟΠΕΔΟΥ

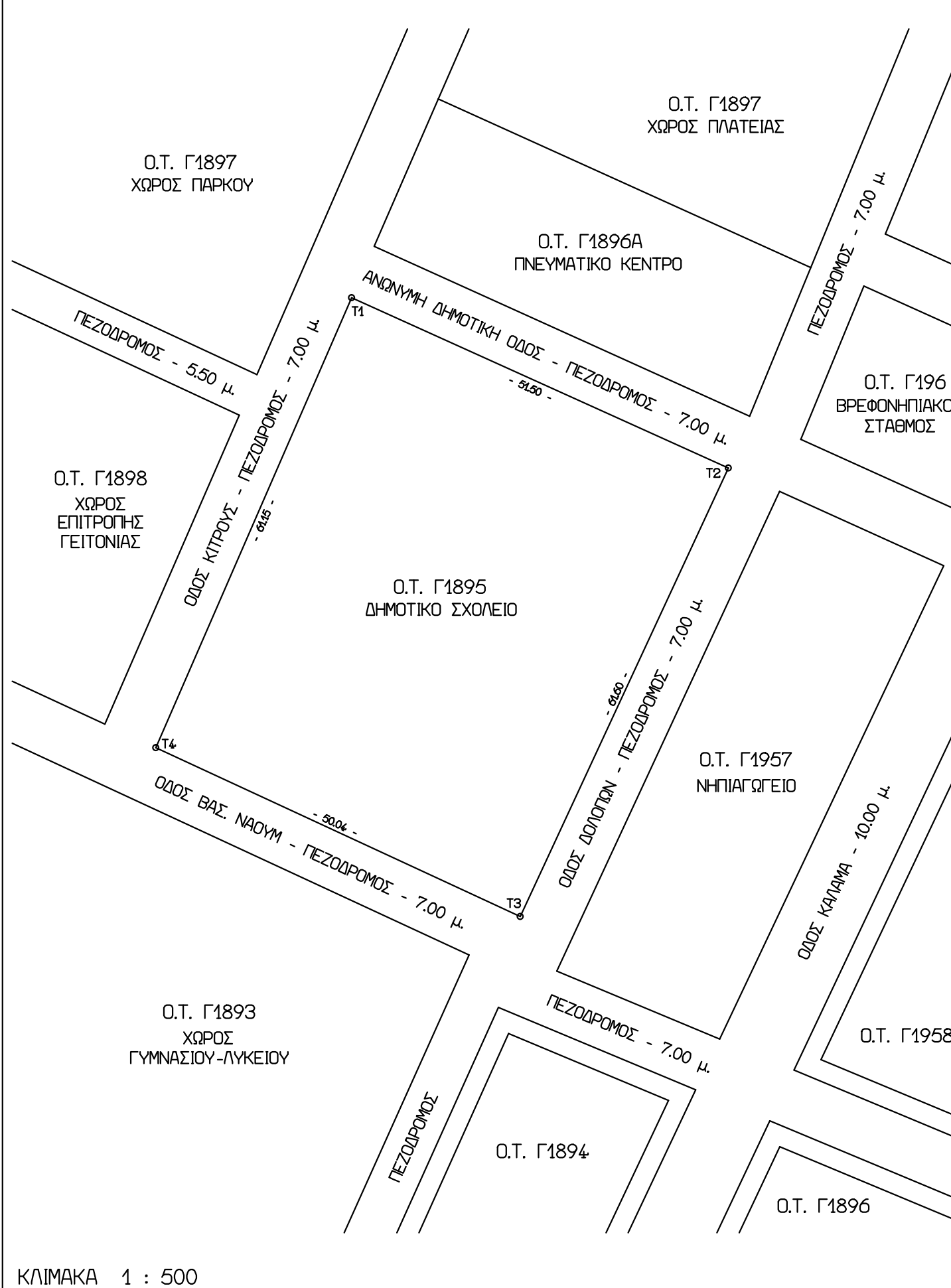

ΔΙΑΓΡΑΜΜΑ ΠΟΥ ΣΥΝΟΔΕΥΕΙ ΤΑ ΣΤΟΙΧΕΙΑ ΡΥΘΜΟΤΟΜΙΑΣ

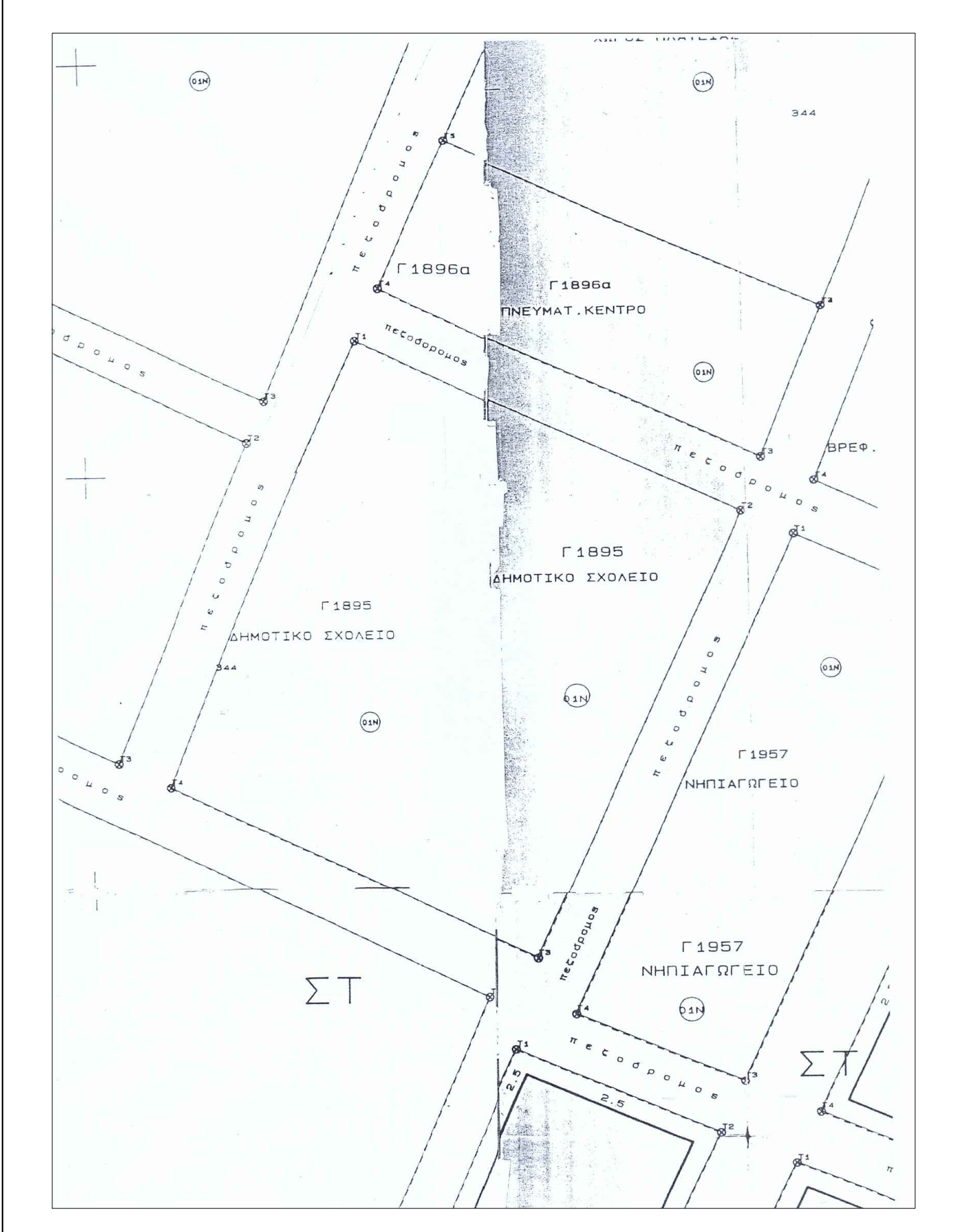

ΤΟΠΟΓΡΑΦΙΚΟ ΔΙΑΓΡΑΜΜΑ ΟΙΚΟΠΕΔΟΥ



ΘΕΜΑ ΣΧΕΔΙΟΥ : " ΤΟΠΟΓΡΑΦΙΚΟ ΔΙΑΓΡΑΜΜΑ "

ΘΡΗΣΚΟΜΟΤΗΤΑ : ΛΑΡΙΑ ( 6ο Δημοτικό Διαμέρισμα )
ΣΥΝΤΑΚΤΗΣ/ΒΕΒΗ : ΑΓΙΟΣ ΓΕΩΡΓΙΟΣ - ΕΠΕΚΤΑΗ
ΓΕΝΙΚΑ : 3108-914-3028-3024
ΦΩΤΟΓΡΑΦΟΤΕΧΝΙΚΟ : Γ. Π. Π. Π.
ΜΑΚΕ : 3 1 0 8 1 5 8 0 0 1
ΟΔΕ : ΚΙΤΡΟΣ - ΓΕΩΔΡΟΜΟΣ - ΔΑΧΤΗ - ΝΑΟΥ
ΕΠΙΧΡΗΣΗ : ΟΡΟΣ ΠΡΩΤΟΝ

ΟΡΟΙ ΔΟΜΗΣΗΣ ΠΕΡΙΟΧΗΣ : ( ΤΥΠΟΣ : VIII )
ΔΕΚ. ΑΝΑΦΟΡΕΣ/ΕΛΛΗΝΕΣ : ΔΕΚ. ΑΝΑΦΟΡΕΣ/ΕΛΛΗΝΕΣ
ΠΡΟΣΤΑΣΙΑ ΣΥΝΤΑΞΗΣ : 0/7/2005
ΔΕΚ. ΑΝΑΦΟΡΕΣ/ΕΛΛΗΝΕΣ : ΔΕΚ. ΑΝΑΦΟΡΕΣ/ΕΛΛΗΝΕΣ

ΧΡΗΣΙΜΗ ΣΤΟΙΧΕΙΑ ΟΙΚΟΔΟΜΗΣ ΓΡΑΜΜΗΣ
Η γραμμική - οικοδομική γραμμή καθορίζεται με το μετρητό 1034/04.05.2011 έργο της αρμόδιας υπηρεσίας του Δήμου Λαρισίων.

ΚΑΘΟΡΙΣΜΟΣ ΥΠΟΜΕΤΡΩΝ ΕΡΓΩΝ
Τα μετρητά της κτιριακής των οδών περιμετρίας του Ο.Τ. Γ1895 δύνανται με την μετρητό 1929 / 20.02.2009 βελτιστοποιηθεί με τον τρόπο που φαίνεται στα σημεία Α, Β, Γ, Δ, Ε ( εφελκυστικότητας ) με τα μετρητά που αναγράφονται στο παρόν τοπογραφικό διάγραμμα.

ΠΡΟΣ ΕΚΔΟΣΗ : 07 / 2 0 0 5
Η ιδιοκτησία Νο 091 του Ο.Τ. Γ1895 κληρονομή με την μετρητό 8375/09.12.2005 από τον κ. Νικόλαο Πάρσα.

ΠΑΡΑΤΗΡΗΣΕΙΣ
1. Το διάγραμμα είναι ενταχμένο στο αστικό σύστημα συνιστάμενο Τ.Μ.3.
2. Το διάγραμμα είναι ενταχμένο στο αστικό σύστημα συνιστάμενο Ε.Τ.Δ. 87.
3. Οι διαστάσεις και τα εμβαδά υπολογίστηκαν αναλυτικά από τις συνιστάμενες των κτισμάτων.

ΣΤΟΙΧΕΙΑ ΙΔΙΟΚΤΗΣΙΑΣ
ΟΙΚΟΠΕΔΟ
ΠΕΡΓΑΝΗ : Τ3 - Τ4 - Τ5 - Τ6 - Τ3
ΕΜΒΕΔΩΣΗ : Ε = 3115,79 τμ.
ΠΙΝΑΚΑΣ ΔΙΑΣΤΗΜΑΤΩΝ ΚΑΘΩΣ ΚΑΙ ΠΡΟΣΒΑΣΗ ΣΤΟΝ ΔΙΑΣΤΗΜΑΤΩΝ Τ.Μ.3

Table with 4 columns: A/B, X, Y, Z. It contains numerical data for the plot and its divisions.

ΚΤΙΣΜΑΤΑ ( Υπό κατασκευή )
ΠΕΡΓΑΝΗ : ΔΕΚΑΡΟ - ΚΕΡΑΜΙΚΕΣ/ΕΣ
Ε = 1617,20 τμ. ( 1 ΣΕΚΤΩΡ )
ΕΜΒΕΔΩΣΗ : Ε = 1616 τμ. ( ΗΜΗΤΕΡΟΚΟΙΤΕΣ )
ΗΜΗΤΕΡΟΚΟΙΤΕΣ
844.052.72.2025.64.72.2025.64

Table with 4 columns: A/B, X, Y, Z. It contains numerical data for the plot and its divisions.

Table with 4 columns: A/B, X, Y, Z. It contains numerical data for the plot and its divisions.

ΒΕΒΑΙΩΣΗ ΜΗΧΑΝΙΚΟΥ

Ο παρακάτω υπογράφων Μηχανικός βεβαιώνει ότι σύμφωνα με τις υποδείξεις του οικοδομικού σχεδίου...
Η ιδιοκτησία Νο 091 με στοιχεία Τ1-Τ3-Τ4-Τ5-Τ6 και εμβαδόν Ε = 3115,79 τμ. βρίσκεται εντός του εγκεκριμένου σχεδίου πόλης Λαρισίων και είναι άρτια και οικοδομήσιμη κατά κανόνα.

Η ιδιοκτησία κληρονομή σε περιοχή Λαρισίων Εθνικού Κτήματος λαχών με ΔΕΚ. 30565000001.
Ενός της ιδιοκτησίας καθότι και του Οικοδομικού Τετραγώνου δεν διατηρούνται ενστάσεις γραμμή υψηλής τάσης ΔΕΗ, , σήμα ηλεκτρονίου σε ράδι, οδός η οδός παρακαταθήκης του 5923. Ένας της ιδιοκτησίας και κατά μήκος των προσόμων της δεν υπάρχουν δένδρα.

Οι οδοί Κίτρος, Ναού, Ανώνυμη κ. Δαλμάν είναι διανομημένοι σε όλο το μήκος τους καθ' όλη τη διάρκεια της ιδιοκτησίας.
Η περιοχή εντάχθηκε στο σχέδιο πόλης, υπό την υπακοή του Νομού 1337/1983 και η ιδιοκτησία οικείας κτιριακή με τη και κτίσμα.

Official stamp and text from the Municipality of Larissa, including the mayor's name and the date of the decision.