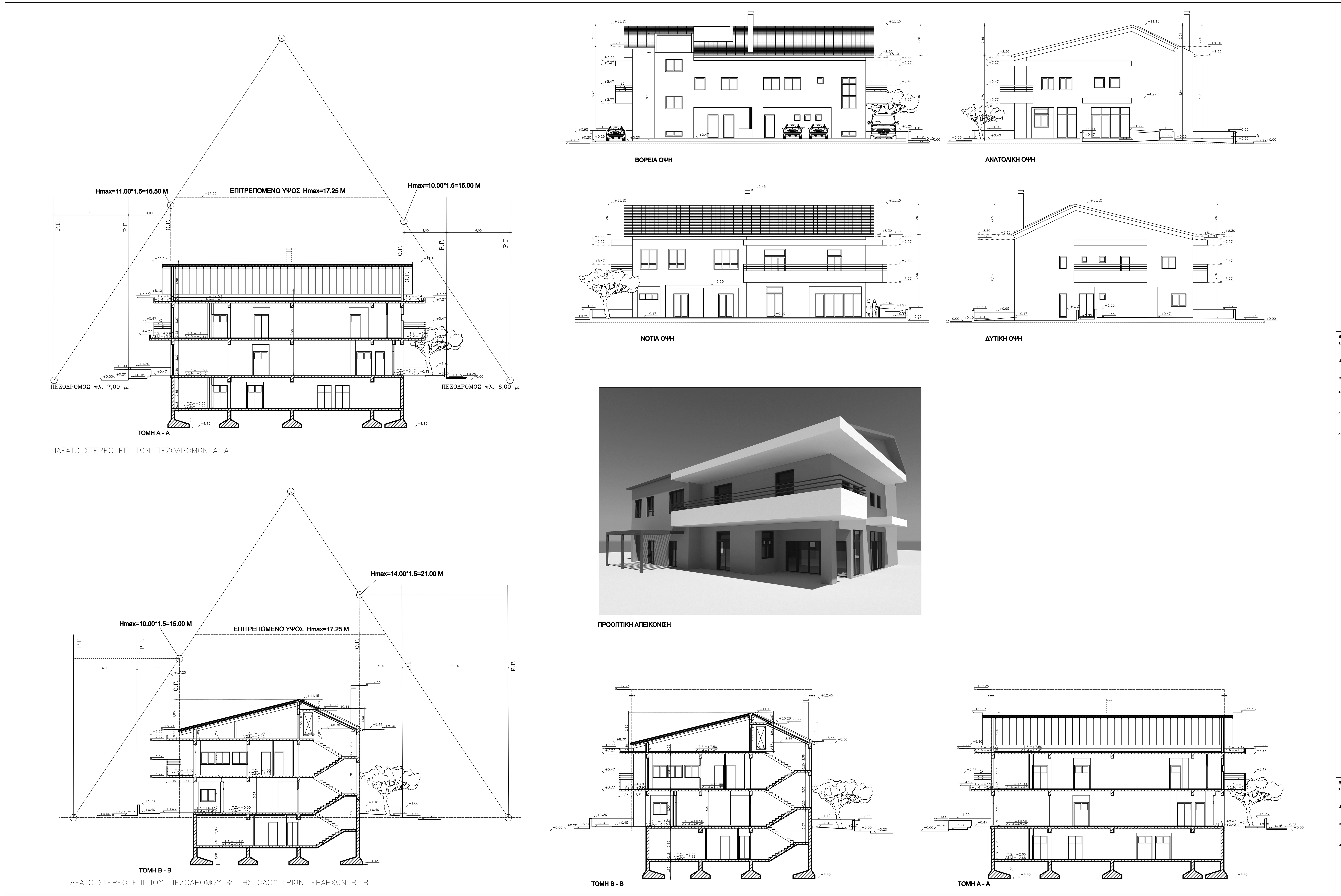


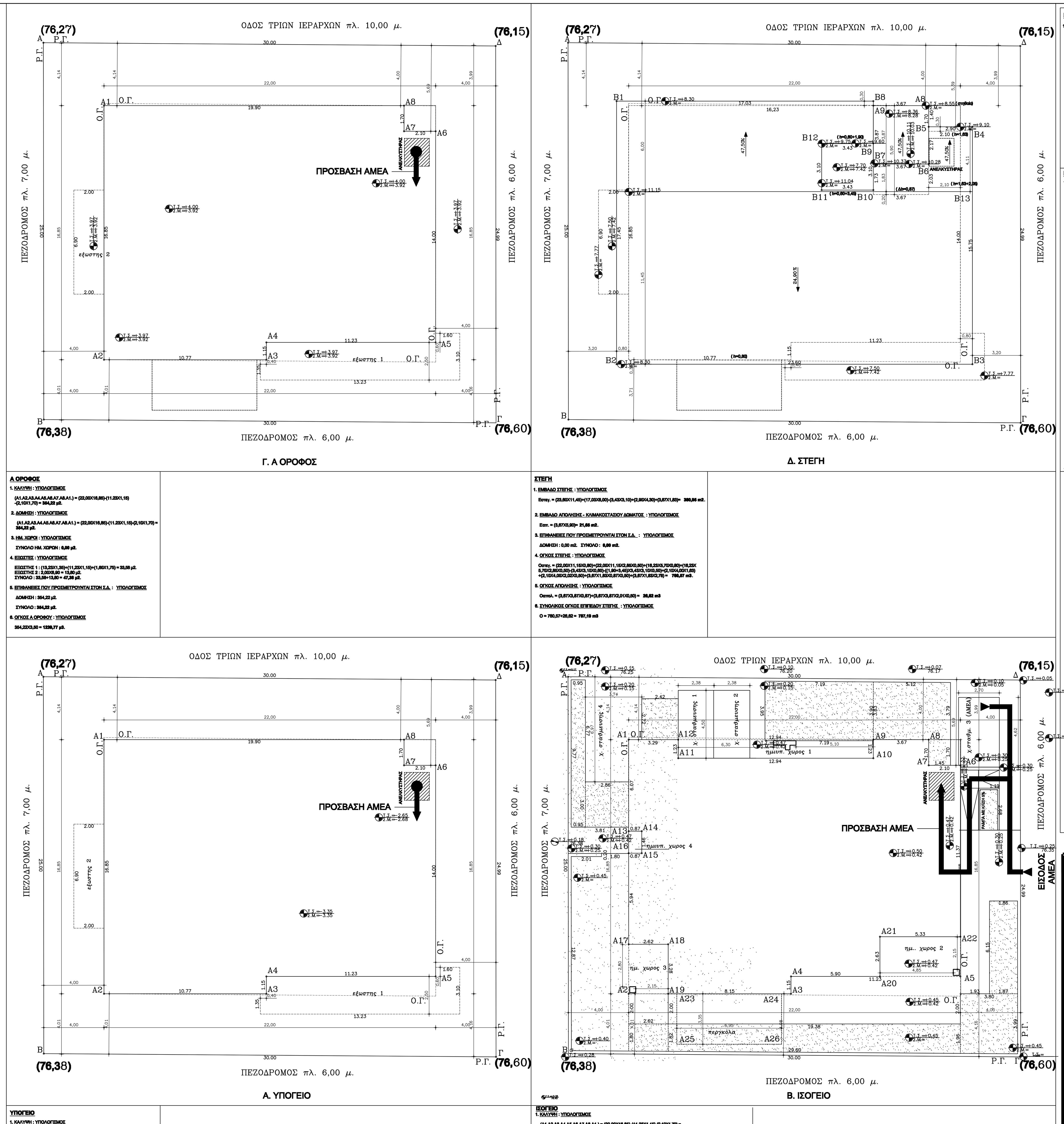


# ΔΗΜΟΣ ΛΑΡΙΣΑΙΩΝ

ΔΙΕΥΘΥΝΣΗ ΤΕΧΝΙΚΩΝ ΥΠΗΡΕΣΙΩΝ
ΤΜΗΜΑ ΝΕΩΝ ΕΡΓΩΝ

**ΕΡΓΟ:** ΒΡΕΦΟΝΗΠΙΑΚΟΣ ΣΤΑΘΜΟΣ ΑΝΘΟΥΠΟΛΗΣ

**ΘΕΜΑ ΣΧΕΔΙΟΥ:** ΔΙΑΓΡΑΜΜΑ ΔΟΜΗΣΗΣ

ΑΡΙΘΜΟΣ ΣΧΕΔΙΟΥ: **A2**

ΚΛΙΜΑΚΑ 1:100

| | | |
|---|---|---|
| **Ο ΜΕΛΕΤΗΤΗΣ** | ΕΥΑΓΓΕΛΙΑ ΓΙΟΒΡΗ<br>ΑΡΧΙΤΕΚΤΟΝΑΣ ΜΗΧΑΝΙΚΟΣ | |
| **Ο ΠΡΟΙΣΤΑΜΕΝΟΣ** | ΕΥΑΓΓΕΛΙΑ ΓΙΟΒΡΗ<br>ΑΡΧΙΤΕΚΤΟΝΑΣ ΜΗΧΑΝΙΚΟΣ | |
| **Ο ΔΙΕΥΘΥΝΤΗΣ ΤΕΧΝΙΚΩΝ ΥΠΗΡΕΣΙΩΝ** | ΑΣΗΜΙΝΑ ΑΙΒΑΛΙΩΤΟΥ<br>ΑΡΧΙΤΕΚΤΟΝΑΣ ΜΗΧΑΝΙΚΟΣ | |

ΛΑΡΙΣΑ - ΟΚΤΩΒΡΙΟΣ 2010