

ΤΟΠΟΓΡΑΦΙΚΟ ΔΙΑΓΡΑΜΜΑ Ο.Τ. ΚΑΙ ΟΙΚΟΠΕΔΟΥ

ΘΕΜΑ ΣΧΕΔΙΟΥ : " ΤΟΠΟΓΡΑΦΙΚΟ ΔΙΑΓΡΑΜΜΑ "

ΔΗΜΟΣ/ΚΟΙΝΟΤΗΤΑ : Λ Α Ρ Ϊ Σ Α
 ΣΥΜΒΟΛΙΣΜΟΣ/ΒΕΣΗ : Κ Ε Ν Τ Ρ Ο Π Ο Λ Η Σ
 ΧΡΟΝΟΣ ΜΕΛΕΤΗΣ : Δ Ε Κ Ε Μ Β Ρ Ι Ο Σ 2 0 1 0
 ΚΙΛΩΜΑ ΣΧΕΔΙΟΥ : 1 / 2 0 0 - 1 / 5 0 0
 ΠΙΝΑΚΑΣ : 9 8 2 Α
 ΟΙΚΟΔΟΜΙΚΟ ΤΕΤΡΑΠΛΟ : 9 8 2 Α
 ΟΔΟΣ : 3 η Σ ΤΡΑΣ ΑΡΧΑΓΓΕΛΟΥ



ΤΟΠΟΓΡΑΦΙΚΟ ΔΙΑΓΡΑΜΜΑ

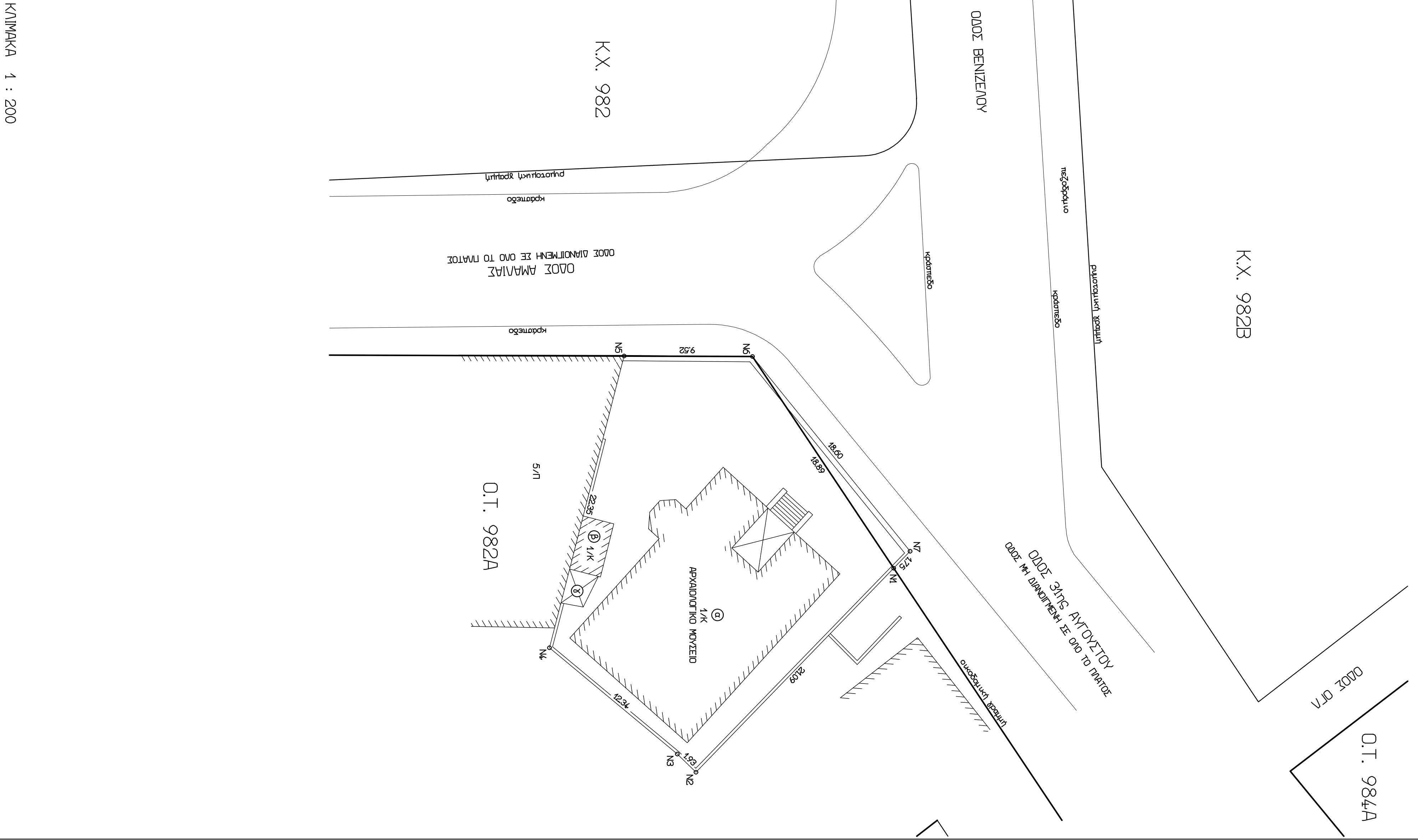
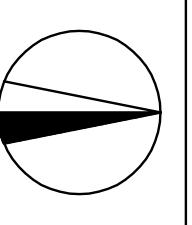

ΟΡΘΟ ΔΟΜΗΤΗΣ ΠΕΡΙΟΧΗΣ :

Υψόμετρο : 720 μ. Ε΄ Τροχός : 720 μ. ποσ ΤΟΚ 73
 Αρχαιολογ. Τροχός : 4000 μ. Β΄ Τροχός : 4000 μ.
 Κόσμησις : 20000 μ. Γ΄ Τροχός : 720 μ.
 Υψος : 70 % Τροχός : 7000 μ. Ε΄ Τροχός : 7000 μ. ποσ ΤΟΚ 2000
 : 70 % ΤΟΚ 2000 Ε΄ Τροχός : 7000 μ. ποσ ΤΟΚ 2000

ΣΤΟΙΧΕΙΑ ΙΔΙΟΚΤΗΤΙΑΣ :

Α) ΟΙΚΟΝΟΜΟ

ΑΡΧΑΙΟ ΟΙΚΟΠΕΔΟ

ΠΕΡΙΓΡΑΦΗ : ΝΗ-Ν2-Ν3-Ν4-Ν5-Ν6-Ν7-Ν8
 ΕΜΒΛΕΤΟΝ : Ε = 500,03 τμ.
 ΠΛΗΡΟΣ ΟΙΚΟΠΕΔΟ ΤΜΗΜΑ

ΠΕΡΙΓΡΑΦΗ : ΝΗ-Ν6-Ν7-Ν8
 ΕΜΒΛΕΤΟΝ : Ε = 1413 τμ.
 ΤΕΛΟΣ ΟΙΚΟΠΕΔΟ

ΠΕΡΙΓΡΑΦΗ : ΝΗ-Ν2-Ν3-Ν4-Ν5-Ν6-Ν7-Ν8
 ΕΜΒΛΕΤΟΝ : Ε = 4439,7 τμ.

Σ.Α. ΠΙΝΑΚΑΣ ΕΞΗΓΗΤΗΜΕΝΩΝ ΟΙΚΟΠΕΔΩΝ

Ν1	86600005	60444377	Ν2	86600033	60444373
Ν2	86600006	60444372	Ν3	86600025	60444372
Ν3	86600007	60444371	Ν4	86600026	60444373
Ν4	86600008	60444370	Ν5	86600027	60444373
Ν5	86600009	60444369	Ν6	86600028	60444373
Ν6	86600010	60444368	Ν7	86600029	60444373
Ν7	86600011	60444367	Ν8	86600030	60444373

Β) ΚΤΙΜΑΤΑ

ΚΤΙΜΑ ①

ΠΕΡΙΓΡΑΦΗ : Ισόγειο - Κερυμυκερές - Χώρος Αρχειολογικού Μουσείου
 ΕΜΒΛΕΤΟΝ : Ε = 203220 τμ.
 ΚΤΙΜΑ ②

ΠΕΡΙΓΡΑΦΗ : Ισόγειο - Κερυμυκερές - Τουαλέτες
 ΕΜΒΛΕΤΟΝ : Ε = 94,0 τμ.
 ΚΤΙΜΑ ③

ΠΕΡΙΓΡΑΦΗ : Ισόγειο - Αιθουσώνιας - Αισιθην
 ΕΜΒΛΕΤΟΝ : Ε = 480 τμ.

Β Ε Β Α Ι Ο Σ Η Μ Η Χ Α Ν Ι Κ Ο Υ

Ο υπογράφων κ. Δάδλας Βασίλειος Τοπογράφος Μηχανικός βεβαιώνει ότι η ιδιοκτησία με στοιχεία ΝΗ-Ν2-Ν3-Ν4-Ν5-Ν6-Ν7-Ν8 και Ε = 4439,70 τμ. βρίσκεται εντός του επικρατέστερου οριζώντος πεδίου (αυτός και ούτως ή άλλως με τις ανωτέρω πολεοδομικές διατάξεις είναι κατά νόμο να είναι και ονομαστικό).

Η δόση Αρμολός είναι διατεθειμένη σε όλο το μήκος της κοβ' όμο το πρόβλημα της παραπάνω ιδιοκτησίας. Αντίθετα η δόση 3ης Στράς δεν είναι διατεθειμένη σε όλο το μήκος της κοβ' όμο το πρόβλημα της ιδιοκτησίας.

Μετά από έλεγχο που έγινε στις άνωθεν ιδιοκτησίες δεν προκύπτει η ανάγκη τακτοποίησης αυτών.

Η παρούσα εντάχθηκε στο σχέδιο πόλης πριν την υλογ του Νόμου 1337/1983 και η ιδιοκτησία δεν οφείλεται εντάχεται σε γη και κτήμα.

Β Ε Β Α Ι Ο Σ Η Μ Η Χ Α Ν Ι Κ Ο Υ

ΕΛΛΗΝΙΚΗ ΔΗΜΟΚΡΑΤΙΑ
 ΔΗΜΟΣ ΛΑΡΙΣΑΙΩΝ
 ΔΙΕΥΘΥΝΣΗ ΤΕΧΝΙΚΩΝ ΥΠΗΡΕΣΙΩΝ
 ΤΜΗΜΑ ΝΕΩΝ ΕΡΓΩΝ ΤΕΛ : 2410-259-2899

ΘΕΜΑ ΣΧΕΔΙΟΥ : ΤΟΠΟΓΡΑΦΙΚΟ ΔΙΑΓΡΑΜΜΑ

ΔΗΜΟΣ/ΚΟΙΝΟΤΗΤΑ : Λ Α Ρ Ϊ Σ Α
 ΣΥΜΒΟΛΙΣΜΟΣ/ΒΕΣΗ : Κ Ε Ν Τ Ρ Ο Π Ο Λ Η Σ
 ΧΡΟΝΟΣ ΜΕΛΕΤΗΣ : Δ Ε Κ Ε Μ Β Ρ Ι Ο Σ 2 0 1 0
 ΚΙΛΩΜΑ ΣΧΕΔΙΟΥ : 1 / 2 0 0 - 1 / 5 0 0

Ο ΣΥΝΤΑΞΑΣ	ΔΑΝΑΪΣ ΒΑΣΙΛΕΙΔΗΣ	
Ο ΑΝ. ΠΡΟΪΤΑΜΕΝΟΣ ΤΜΗΜΑΤΟΣ ΕΡΓΩΝ ΥΠΟΔΗΡΕΩΣ ΔΗΜΩΝ	ΤΖΙΑΡΑΣ ΜΙΧΑΗΛ	
Ο ΑΝ. ΔΙΕΥΘΥΝΤΗΣ ΤΕΧΝΙΚΩΝ ΥΠΗΡΕΣΙΩΝ	ΠΑΤΙΔΟΥΡΑΣ ΑΘΑΝΑΣΙΟΣ	