



ΥΠΟΜΝΗΜΑ

ΣΥΜΒΟΛΙΣΜΟΙ

↕ +0.00 ΤΕΛΙΚΗ ΣΤΑΘΗ ↕ +00.0 ΠΑΡΑΡΤΗΤΗ ΣΕ ΣΧΕΔΙΟ ΛΕΠΤΟΜΕΡΕΙΑΣ
Δ.00 ΤΥΠΟΛΟΓΙΑ ΔΑΠΕΔΩΝ

ΤΥΠΟΛΟΓΙΑ ΔΑΠΕΔΩΝ

Δ.1 ΚΥΒΑΛΩΣ ΠΕΡΙΧΩΡΗ ΨΥΧΡΑ ΥΛΙΚΑ
Δ.2 ΧΤΕΝΙΣΤΟ ΣΚΥΡΩΜΑ

ΕΞΟΠΛΙΣΜΟΣ

■ ΚΑΘΕΤΙΚΟ ΛΙΠΟ ΧΥΤΟ ΕΓΧΡΩΜΟ ΟΠΛΙΣΜΕΝΟ ΣΚΥΡΩΜΑ

ΦΥΤΕΥΣΗ

ΠΑΡΤΕΡΙ (ΣΥΜΦΩΝΑ ΜΕ ΤΗ ΦΥΤΟΤΕΧΝΙΚΗ ΜΕΛΕΤΗ)
● ΥΦΙΣΤΑΜΕΝΟ ΔΕΝΤΡΟ (ΣΥΜΦΩΝΑ ΜΕ ΤΗ ΦΥΤΟΤΕΧΝΙΚΗ ΜΕΛΕΤΗ)
● ΝΕΟ ΔΕΝΤΡΟ (ΣΥΜΦΩΝΑ ΜΕ ΤΗ ΦΥΤΟΤΕΧΝΙΚΗ ΜΕΛΕΤΗ)
 ΘΑΜΝΟΣ (ΣΥΜΦΩΝΑ ΜΕ ΤΗ ΦΥΤΟΤΕΧΝΙΚΗ ΜΕΛΕΤΗ)

Σημείωση:
 Οι ακριβείς θέσεις και οι διαστάσεις όλων των κατασκευών θα επαληθευθούν επί τόπου του έργου, πριν την έναρξη των εργασιών.
 Τροποποιήσεις μπορούν να προκύψουν ανάλογα με τις εστάσεις συνθήκες και την εκτίμηση της υφιστάμενης κατάστασης.

ΚΛΕΙΔΑ

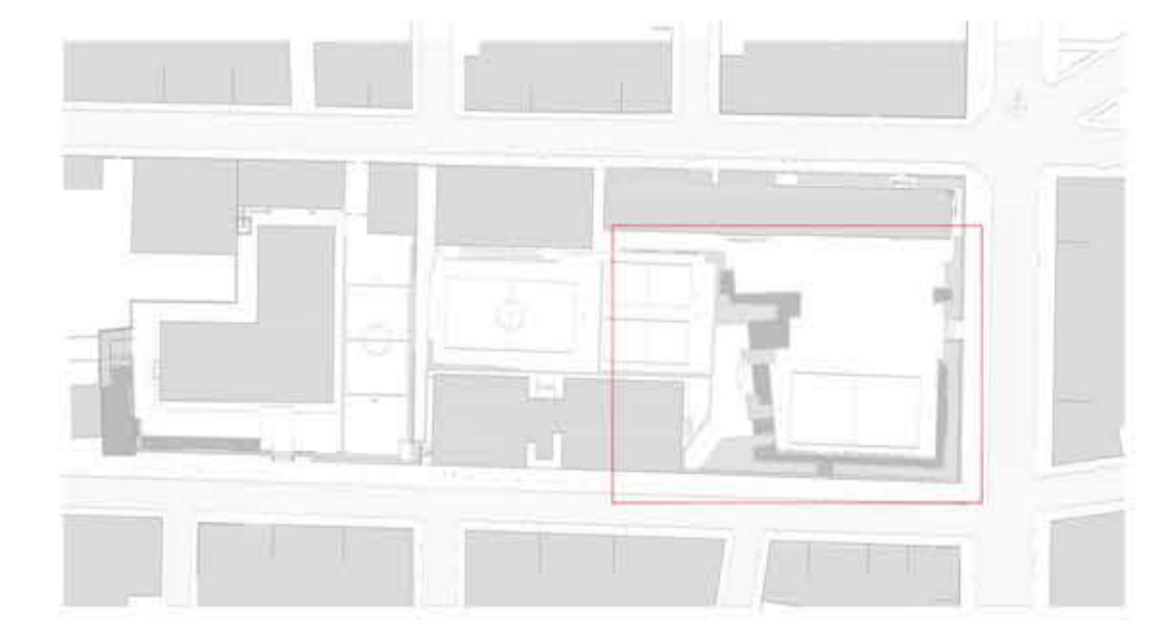

ΚΥΡΙΟΣ ΕΡΓΟΥ

ΕΛΛΗΝΙΚΗ ΔΗΜΟΚΡΑΤΙΑ
ΔΗΜΟΣ ΛΑΡΙΣΑΙΩΝ

ΕΡΓΟ

ΒΟΗΘΗΤΙΚΕΣ ΕΡΓΑΣΙΕΣ ΓΙΑ ΤΗΝ ΟΛΟΚΛΗΡΩΣΗ ΤΩΝ ΜΕΛΕΤΩΝ ΤΟΥ ΕΡΓΟΥ "LIFE - ΣΧΟΛΙΚΕΣ ΑΥΛΕΣ"

ΘΕΣΗ

ΑΡΧΙΤΕΚΤΟΝΙΚΑ **Α+Α ΚΑΤΣΑΡΟΣ & ΣΥΝΕΡΓΑΤΕΣ** ΦΡΟΝΙΤΕΚΤΟΝΕΣ
 ομάδα εργασίας: Αντώνης Κατσαρός - Αρχιτέκτων Μηχανικός
 Δάσκαλη Παπαχατζή - Αρχιτέκτων Μηχανικός
 ΣΤΑΤΙΚΑ Σπυριδών Δράκος - Πολιτικός Μηχανικός
 ΗΜ Γεώργιος Καραβίδης - Μηχανολόγος Μηχανικός
 ΦΥΤΟΤΕΧΝΙΚΑ Γεώργιος Δημητριάδης - Δασολόγος, Περιβαλλοντολόγος

ΘΕΜΑ ΣΧΕΔΙΟΥ

ΚΑΤΟΨΗ ΑΥΛΗΣ ΓΥΜΝΑΣΙΟΥ - ΛΥΚΕΙΟΥ

ΑΡΙΘΜΟΣ ΣΧΕΔΙΟΥ
A2

ΚΛΙΜΑΚΑ
 1:100

ΑΡΧΙΤΕΚΤΟΝΙΚΑ

ΗΜΕΡΟΜΗΝΙΑ ΔΕΚΕΜΒΡΙΟΣ 2022
 ΑΝΑΘΕΩΡΗΣΗ

ΣΦΡΑΓΙΔΑ - ΥΠΟΓΡΑΦΗ	ΕΛΕΓΧΘΗΚΕ - ΕΓΚΡΙΘΗΚΕ	ΘΕΩΡΗΘΗΚΕ
ΔΕΣΠΟΙΝΑ Δ. ΠΑΠΑΧΑΤΖΗ ΔΙΠΛΩΜ. - ΑΡΧΙΤΕΚΤΟΝ. ΜΗΧΑΝΙΚΟΣ Π.Α.Μ. - Π.Α.Μ.Ε. - Π.Α. ΣΑΡΓΕΝΙΔΑΚ ΜΕΛΟΣ Τ.Ε.Ε. (ΑΡΧΙΤΕΚΤΟΝ. ΜΗΤΡΩΟΥ 149120) ΒΛΑΧΟΥ 57 - ΛΑΡΙΣΑ - ΤΗΛ. 6947 364657 Α.Φ.Μ. 748266447 - ΔΟΥ ΛΑΡΙΣΑΣ		