

ΥΠΟΜΝΗΜΑ

ΣΥΜΒΟΛΙΣΜΟΙ

⬇️ +0.00 ΤΕΛΙΚΗ ΣΤΑΘΜΗ  
Δ.00 ΤΥΠΟΛΟΓΙΑ ΔΑΠΕΔΩΝ  
Α  
Α0  
↑ ΕΛ00.0  
 ΟΝΟΜΑΣΙΑ ΤΟΜΗΣ  
 ΑΡΙΘΜΟΣ ΣΧΕΔΙΟΥ  
 ΠΑΡΑΠΟΜΠΗ ΣΕ ΣΧΕΔΙΟ  
 ΕΙΔΙΚΗΣ ΛΕΠΤΟΜΕΡΕΙΑΣ

ΤΥΠΟΛΟΓΙΑ ΔΑΠΕΔΩΝ

- Δ.1 ΚΥΒΟΛΙΘΟΣ ΠΕΡΙΕΧΩΝ ΨΥΧΡΑ ΥΛΙΚΑ
- Δ.2 ΧΤΕΝΙΣΤΟ ΣΚΥΡΩΔΕΜΑ
- Δ.3 ΒΟΥΡΤΣΙΣΤΟ ΣΚΥΡΩΔΕΜΑ

ΕΞΟΠΛΙΣΜΟΣ

- ΚΑΘΙΣΤΙΚΟ ΑΠΟ ΧΥΤΟ ΕΓΧΡΩΜΟ ΟΠΛΙΣΜΕΝΟ ΣΚΥΡΩΔΕΜΑ

ΦΥΤΕΥΣΗ

- ΠΑΡΤΕΡΙ (ΣΥΜΦΩΝΑ ΜΕ ΤΗ ΦΥΤΟΤΕΧΝΙΚΗ ΜΕΛΕΤΗ)
- ΝΕΟ ΔΕΝΤΡΟ (ΣΥΜΦΩΝΑ ΜΕ ΤΗ ΦΥΤΟΤΕΧΝΙΚΗ ΜΕΛΕΤΗ)
- ΘΑΜΝΟΣ (ΣΥΜΦΩΝΑ ΜΕ ΤΗ ΦΥΤΟΤΕΧΝΙΚΗ ΜΕΛΕΤΗ)

**Σημείωση:**  
 Οι ακριβείς θέσεις και οι διαστάσεις όλων των κατασκευών θα επαληθευτούν επί τόπου του έργου, πριν την έναρξη των εργασιών.  
 Τροποποιήσεις μπορούν να προκύψουν ανάλογα με τις επιτόπου συνθήκες και την εκτίμηση της υφιστάμενης κατάστασης.

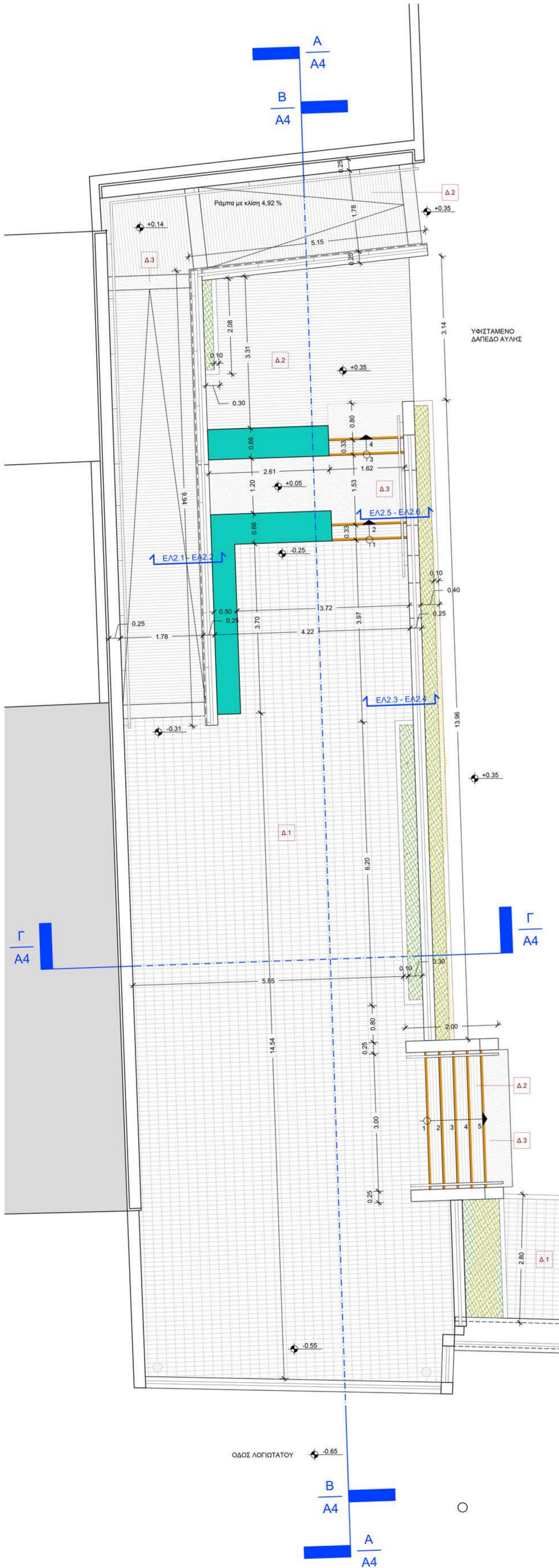

ΚΛΕΙΔΑ

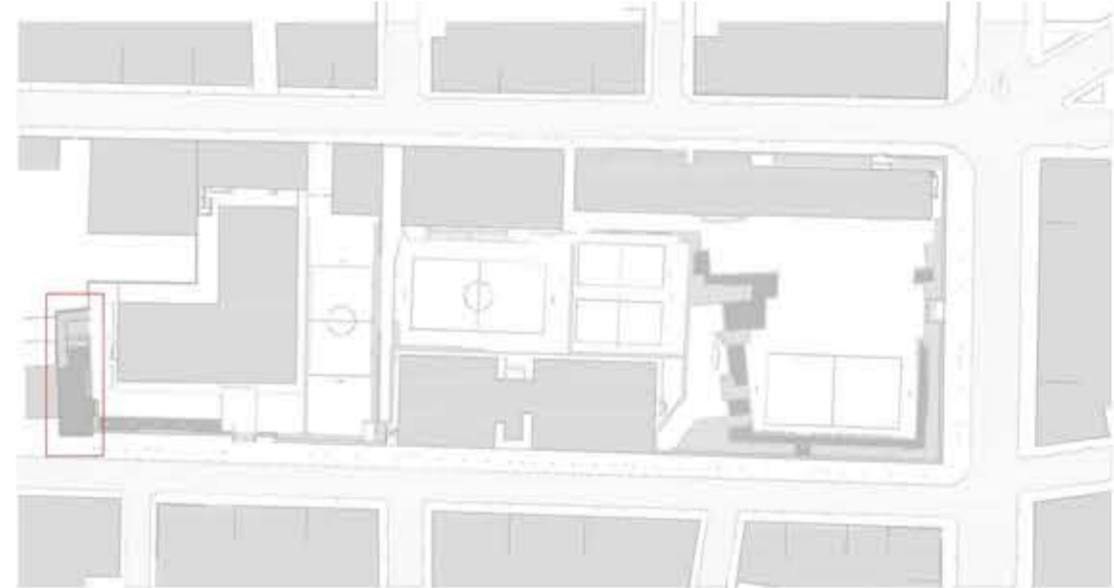

ΚΥΡΙΟΣ ΕΡΓΟΥ

ΕΛΛΗΝΙΚΗ ΔΗΜΟΚΡΑΤΙΑ  
**ΔΗΜΟΣ ΛΑΡΙΣΑΙΩΝ**

ΕΡΓΟ

**ΒΟΗΘΗΤΙΚΕΣ ΕΡΓΑΣΙΕΣ ΓΙΑ ΤΗΝ ΟΛΟΚΛΗΡΩΣΗ ΤΩΝ ΜΕΛΕΤΩΝ  
 ΤΟΥ ΕΡΓΟΥ "LIFE - ΣΧΟΛΙΚΕΣ ΑΥΛΕΣ"**

ΘΕΣΗ

ΛΑΡΙΣΑ

ΑΡΧΙΤΕΚΤΟΝΙΚΑ

**A+A ΚΑΤΣΑΡΟΣ & ΣΥΝΕΡΓΑΤΕΣ**  
 αρχιτέκτονες

ομάδα εργασίας: Αντώνης Κατσαρός - Αρχιτέκτων Μηχανικός  
 Δέσποινα Παπαχατζή - Αρχιτέκτων Μηχανικός

ΣΤΑΤΙΚΑ

Σπυρίδων Δράκος - Πολιτικός Μηχανικός

Η/Μ

Γεώργιος Καραβιδές - Μηχανολόγος Μηχανικός

ΦΥΤΟΤΕΧΝΙΚΑ

Γεώργιος Δημητριάδης - Δασολόγος, Περιβαλλοντολόγος

ΘΕΜΑ ΣΧΕΔΙΟΥ

**ΚΑΤΟΦΗ ΑΥΛΗΣ ΔΗΜΟΤΙΚΟΥ**

ΑΡΙΘΜΟΣ ΣΧΕΔΙΟΥ

**A3**

ΚΛΙΜΑΚΑ  
 1:50

ΑΡΧΙΤΕΚΤΟΝΙΚΑ

ΗΜΕΡΟΜΗΝΙΑ

ΔΕΚΕΜΒΡΙΟΣ 2022

ΑΝΑΒΕΒΡΗΣΗ

ΣΦΡΑΓΙΔΑ - ΥΠΟΓΡΑΦΗ	ΕΛΕΓΧΘΗΚΕ - ΕΓΚΡΙΘΗΚΕ	ΘΕΩΡΗΘΗΚΕ
ΔΕΣΠΟΙΝΑ Δ. ΠΑΠΑΧΑΤΖΗ ΔΙΠΛΩΜ. ΑΡΧΙΤΕΚΤΟΝ. ΜΗΧΑΝΙΚΟΣ ΠΑΝ. ΡΩΜΗΣ "LA SAPIENZA" ΜΕΛΟΣ Τ.Ε.Ε. ΑΡΙΘΜΟΣ ΜΗΤΡΩΟΥ 149120 ΒΛΑΧΟΥ ΓΕ - ΛΑΡΙΣΑ - ΤΗΛ. 6947 364657 Α.Φ.Μ. 148260447 - ΔΟΥ ΛΑΡΙΣΑΣ		