



ΚΥΡΙΟΣ ΕΡΓΟΥ

ΕΛΛΗΝΙΚΗ ΔΗΜΟΚΡΑΤΙΑ
ΔΗΜΟΣ ΛΑΡΙΣΑΙΩΝ

ΕΡΓΟ

**ΒΟΗΘΗΤΙΚΕΣ ΕΡΓΑΣΙΕΣ ΓΙΑ ΤΗΝ ΟΛΟΚΛΗΡΩΣΗ ΤΩΝ ΜΕΛΕΤΩΝ
ΤΟΥ ΕΡΓΟΥ "LIFE - ΣΧΟΛΙΚΕΣ ΑΥΛΕΣ"**

ΘΕΣΗ

ΛΑΡΙΣΑ

ΑΡΧΙΤΕΚΤΟΝΙΚΑ

A+A ΚΑΤΣΑΡΟΣ & ΣΥΝΕΡΓΑΤΕΣ
αρχιτέκτονες

ομάδα εργασίας: Αντώνης Κατσαρός - Αρχιτέκτων Μηχανικός
Δέσποινα Παπαχατζή - Αρχιτέκτων Μηχανικός

ΣΤΑΤΙΚΑ

Σπυρίδων Δράκος - Πολιτικός Μηχανικός

Η/Μ

Γεώργιος Καραβιδές - Μηχανολόγος Μηχανικός

ΦΥΤΟΤΕΧΝΙΚΑ

Γεώργιος Δημητριάδης - Δασολόγος, Περιβαλλοντολόγος

ΘΕΜΑ ΤΕΥΧΟΥΣ

ΕΙΔΙΚΕΣ ΛΕΠΤΟΜΕΡΕΙΕΣ

ΑΡΙΘΜΟΣ ΤΕΥΧΟΥΣ

ΤΕΛ1

ΑΡΧΙΤΕΚΤΟΝΙΚΑ

ΗΜΕΡΟΜΗΝΙΑ

ΔΕΚΕΜΒΡΙΟΣ 2022

ΑΝΑΘΕΩΡΗΣΗ

ΣΦΡΑΓΙΔΑ - ΥΠΟΓΡΑΦΗ

ΔΕΣΠΟΙΝΑ Δ. ΠΑΠΑΧΑΤΖΗ
ΔΙΠΛΩΜ. ΑΡΧΙΤΕΚΤΩΝ-ΜΗΧΑΝΙΚΟΣ
ΠΑΝ. ΡΩΜΗΣ "LA SAPIENZA"
ΜΕΛΟΣ Τ.Ε.Ε. ΑΡΙΘΜΟΣ ΜΗΤΡΩΟΥ 149120
ΒΛΑΧΟΥ 71 - ΛΑΡΙΣΑ - ΤΗΛ. 6947 364657
Α.Φ.Μ. 148760447 - ΔΟΥ ΛΑΡΙΣΑΣ

ΕΛΕΓΧΘΗΚΕ - ΕΓΚΡΙΘΗΚΕ

ΘΕΩΡΗΘΗΚΕ

ΠΕΡΙΕΧΟΜΕΝΑ

ΑΡΙΘΜΟΣ ΦΥΛΛΟΥ	ΑΡΙΘΜΟΣ ΛΕΠΤΟΜΕΡΕΙΑΣ	ΘΕΜΑ	ΚΛΙΜΑΚΑ
1	ΕΛ1.1	ΛΕΠΤΟΜΕΡΕΙΑ ΔΑΠΕΔΟΥ	1:10
2	ΕΛ2.1	ΤΟΜΗ ΚΙΓΚΛΙΔΩΜΑΤΟΣ ΣΤΗ ΡΑΜΠΑ	1:10
3	ΕΛ2.2	ΟΨΗ ΚΙΓΚΛΙΔΩΜΑΤΟΣ ΣΤΗ ΡΑΜΠΑ	1:10
4	ΕΛ2.3	ΤΟΜΗ ΚΙΓΚΛΙΔΩΜΑΤΟΣ	1:10
5	ΕΛ2.4	ΟΨΗ ΚΙΓΚΛΙΔΩΜΑΤΟΣ	1:10
6	ΕΛ2.5	ΤΟΜΗ ΧΕΙΡΟΛΙΣΘΗΡΑ	1:10
6	ΕΛ2.6	ΟΨΗ ΧΕΙΡΟΛΙΣΘΗΡΑ	1:10
7	ΕΛ3.1	ΛΕΠΤΟΜΕΡΕΙΑ ΑΡΜΟΥ	1:2

Σημείωση:

Όπου αναφέρονται προϊόντα από συγκεκριμένες εταιρείες νοούνται «ενδεικτικού τύπου...» και ο ανάδοχος μπορεί να προμηθευτεί ισοδύναμα προϊόντα από άλλη εταιρεία, αρκεί να έχουν τα περιγραφόμενα τεχνικά χαρακτηριστικά, σύμφωνα με τη μελέτη.

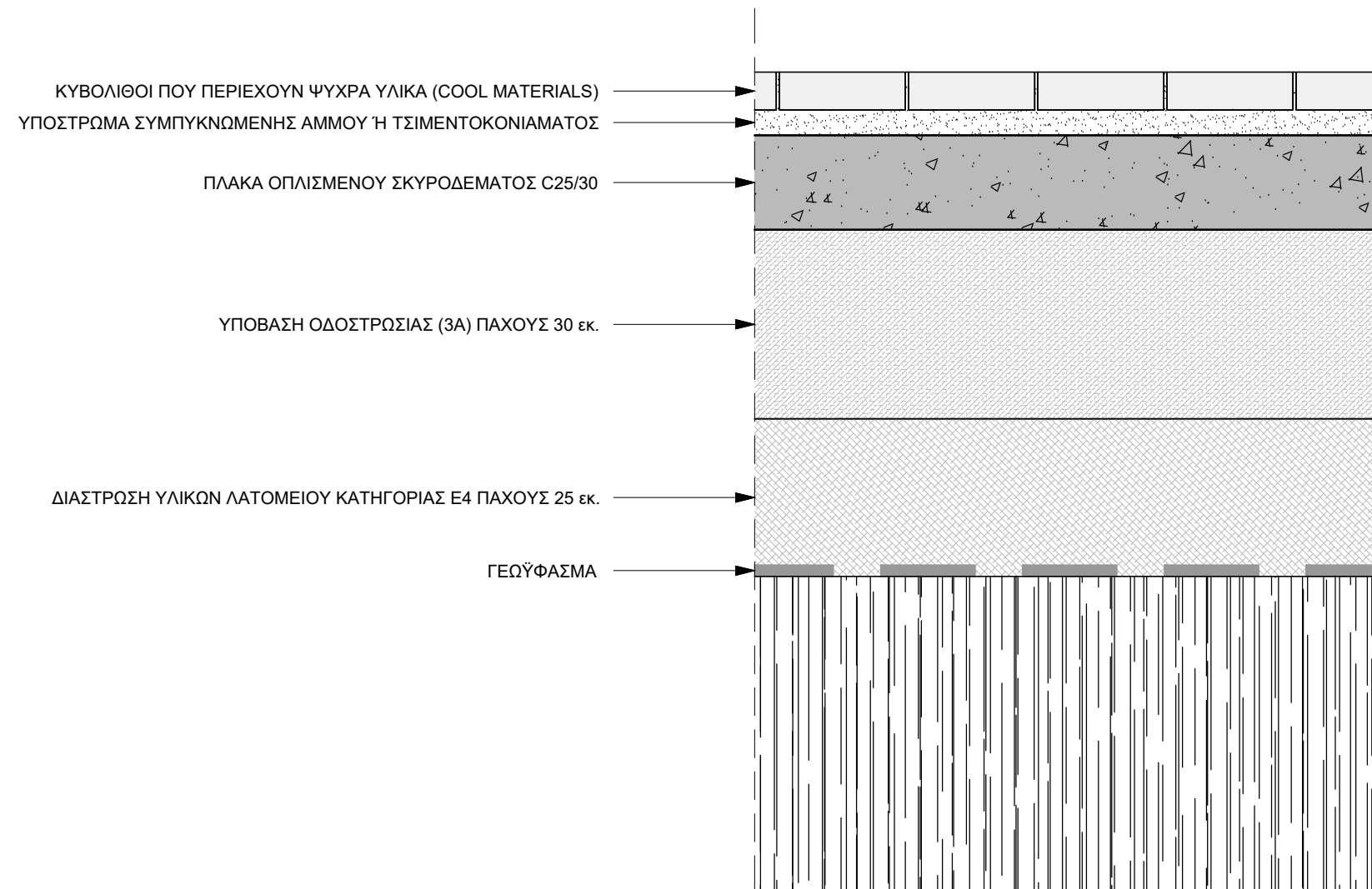

ΕΡΓΟ

ΒΟΗΘΗΤΙΚΕΣ ΕΡΓΑΣΙΕΣ ΓΙΑ ΤΗΝ ΟΛΟΚΛΗΡΩΣΗ ΤΩΝ ΜΕΛΕΤΩΝ ΤΟΥ ΕΡΓΟΥ "LIFE - ΣΧΟΛΙΚΕΣ ΑΥΛΕΣ"

ΑΡΙΘΜΟΣ ΦΥΛΛΟΥ

ΗΜΕΡΟΜΗΝΙΑ

ΚΛΙΜΑΚΑ

ΑΡΙΘΜΟΣ ΛΕΠΤΟΜΕΡΕΙΑΣ

ΘΕΜΑ

1

ΔΕΚΕΜΒΡΙΟΣ 2022

ΑΡΧΙΤΕΚΤΟΝΙΚΑ

1:10

ΕΛ1.1

ΛΕΠΤΟΜΕΡΕΙΑ ΔΑΠΕΔΟΥ

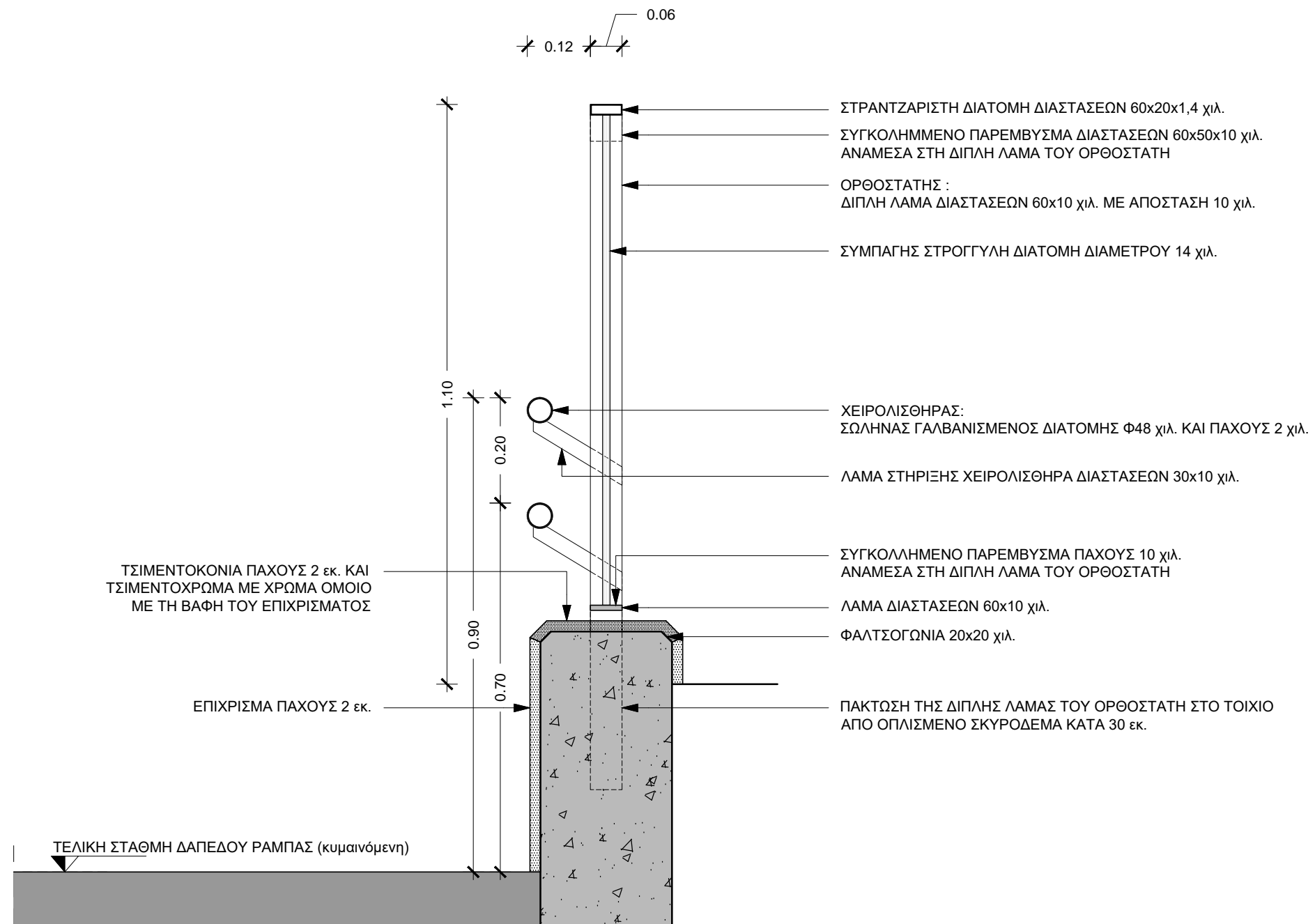

ΣΗΜΕΙΩΣΗ:
 Όλες οι μεταλλικές διατομές θα είναι γαλβανισμένες και θα βαφούν με χρώμα ηλεκτροστατικής βαφής.

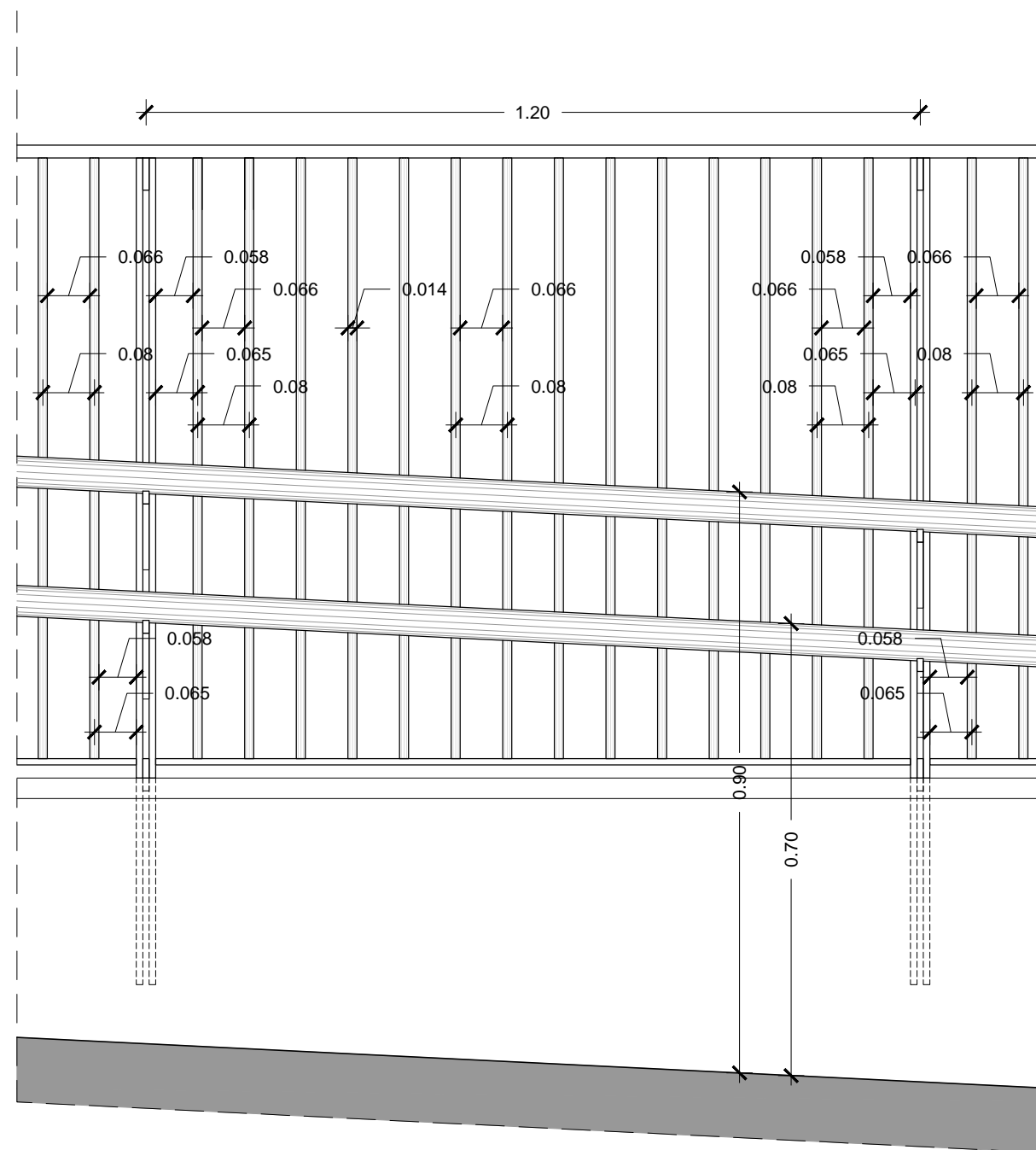

ΕΡΓΟ

ΒΟΗΘΗΤΙΚΕΣ ΕΡΓΑΣΙΕΣ ΓΙΑ ΤΗΝ ΟΛΟΚΛΗΡΩΣΗ ΤΩΝ ΜΕΛΕΤΩΝ ΤΟΥ ΕΡΓΟΥ "LIFE - ΣΧΟΛΙΚΕΣ ΑΥΛΕΣ"

ΑΡΙΘΜΟΣ ΦΥΛΛΟΥ

3

ΗΜΕΡΟΜΗΝΙΑ

ΔΕΚΕΜΒΡΙΟΣ 2022

ΑΡΧΙΤΕΚΤΟΝΙΚΑ

ΚΛΙΜΑΚΑ

1:10

ΑΡΙΘΜΟΣ ΛΕΠΤΟΜΕΡΕΙΑΣ

ΕΛ2.2

ΘΕΜΑ

ΟΨΗ ΚΙΓΚΛΙΔΩΜΑΤΟΣ ΣΤΗ ΡΑΜΠΑ

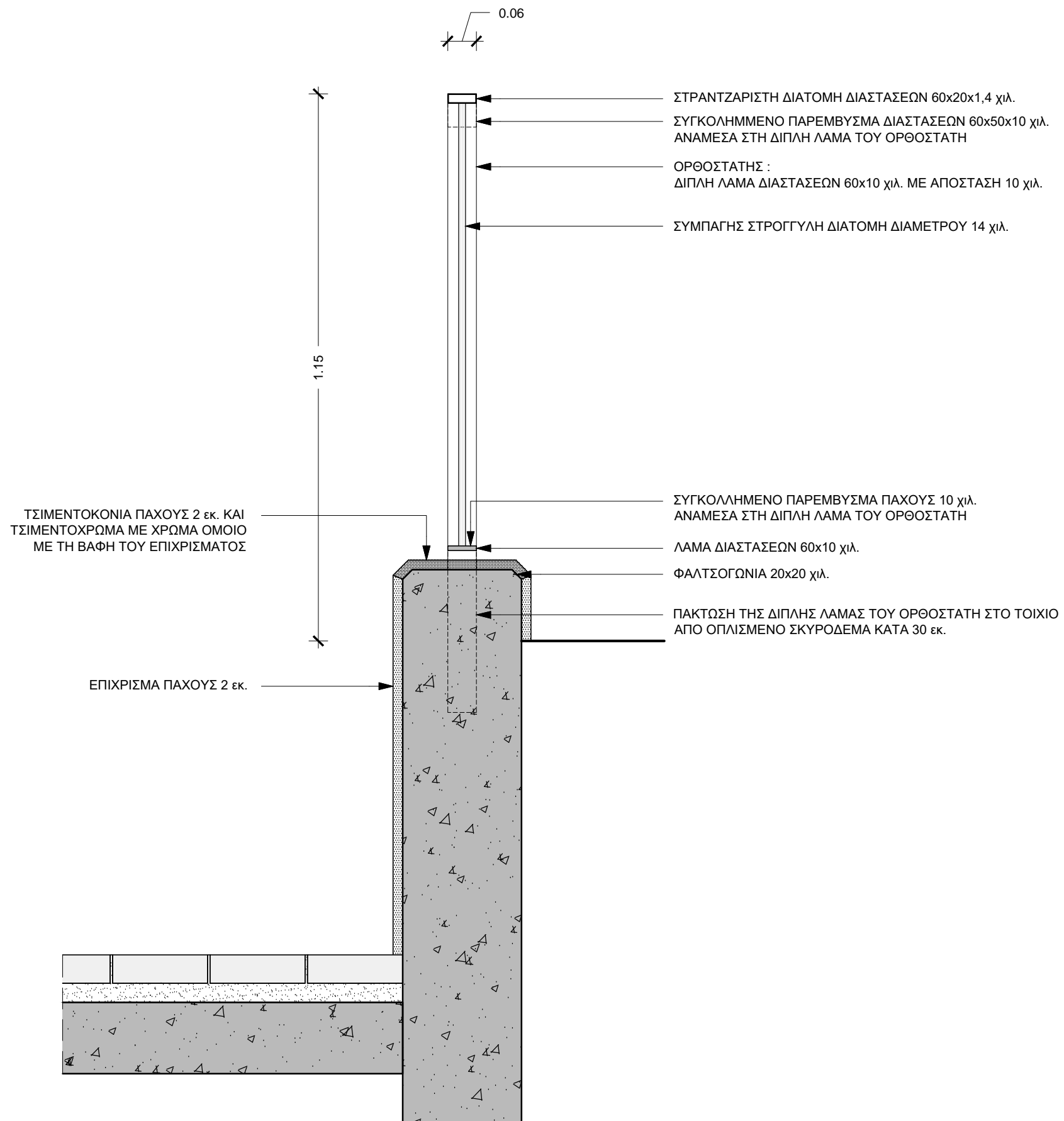

ΣΗΜΕΙΩΣΕΙΣ:
 Όλες οι μεταλλικές διατομές θα είναι γαλβανισμένες και θα βαφούν με χρώμα ηλεκτροστατικής βαφής.

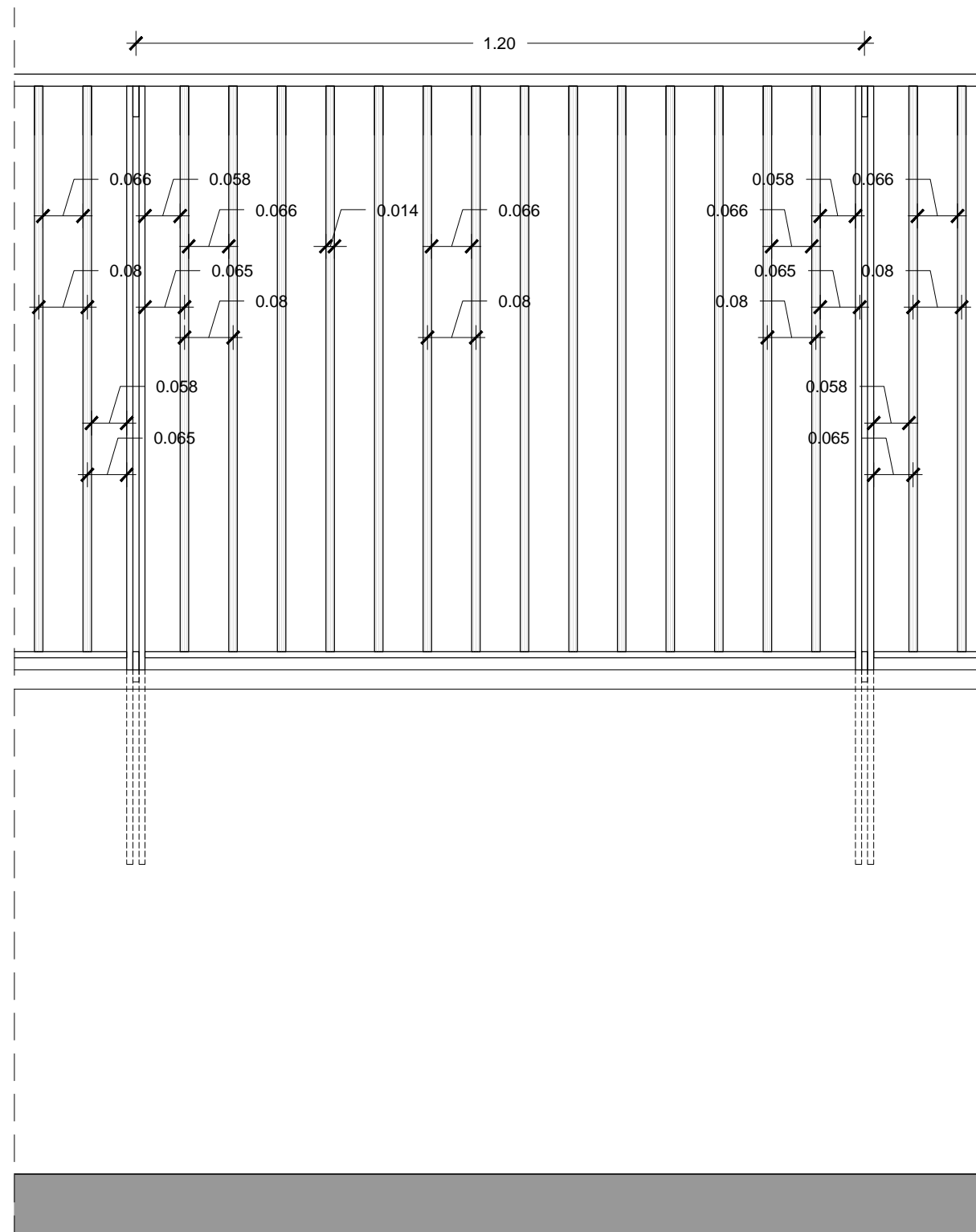

ΕΡΓΟ

ΒΟΗΘΗΤΙΚΕΣ ΕΡΓΑΣΙΕΣ ΓΙΑ ΤΗΝ ΟΛΟΚΛΗΡΩΣΗ ΤΩΝ ΜΕΛΕΤΩΝ ΤΟΥ ΕΡΓΟΥ "LIFE - ΣΧΟΛΙΚΕΣ ΑΥΛΕΣ"

ΑΡΙΘΜΟΣ ΦΥΛΛΟΥ

5

ΗΜΕΡΟΜΗΝΙΑ

ΔΕΚΕΜΒΡΙΟΣ 2022

ΑΡΧΙΤΕΚΤΟΝΙΚΑ

ΚΛΙΜΑΚΑ

1:10

ΑΡΙΘΜΟΣ ΛΕΠΤΟΜΕΡΕΙΑΣ

ΕΛ2.4

ΘΕΜΑ

ΟΨΗ ΚΙΓΚΛΙΔΩΜΑΤΟΣ

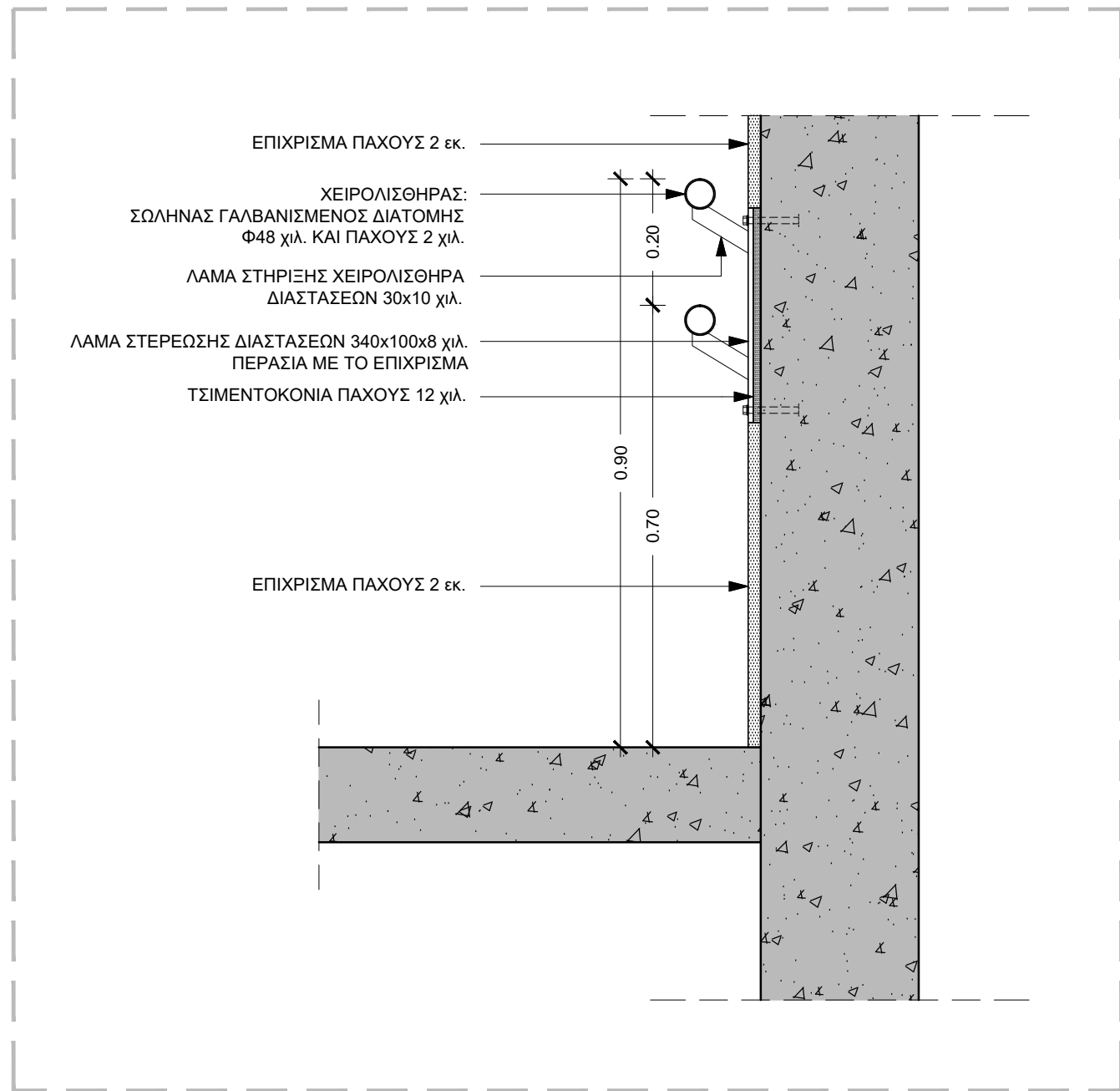

ΕΛ2.5 ΤΟΜΗ ΧΕΙΡΟΛΙΣΘΗΡΑ
ΚΛ. 1:10

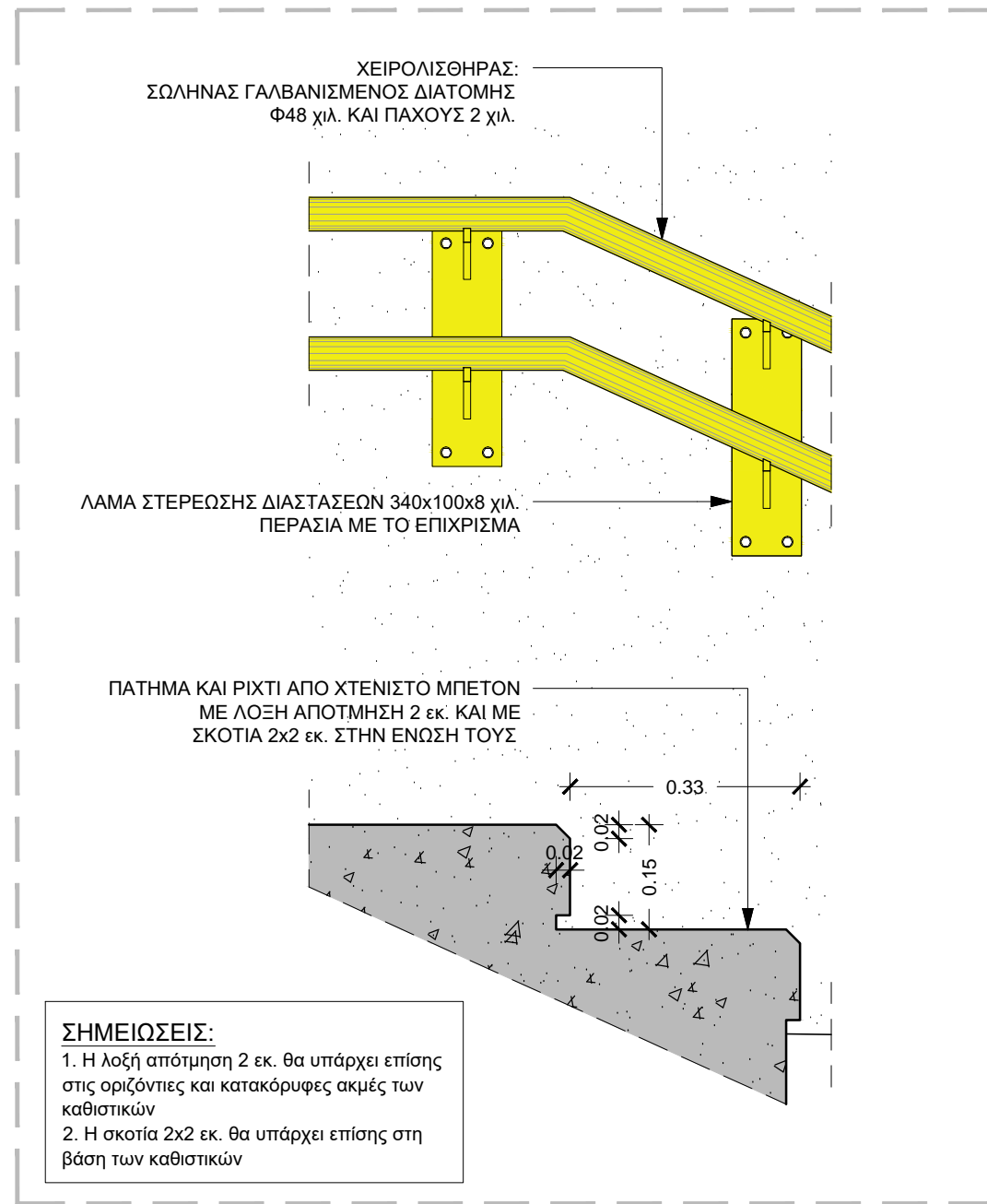

ΣΗΜΕΙΩΣΕΙΣ:
1. Η λοξή απότμηση 2 εκ. θα υπάρχει επίσης στις οριζόντιες και κατακόρυφες ακμές των καθιστικών
2. Η σκοτία 2x2 εκ. θα υπάρχει επίσης στη βάση των καθιστικών

ΕΛ2.6 ΟΨΗ ΧΕΙΡΟΛΙΣΘΗΡΑ
ΚΛ. 1:10

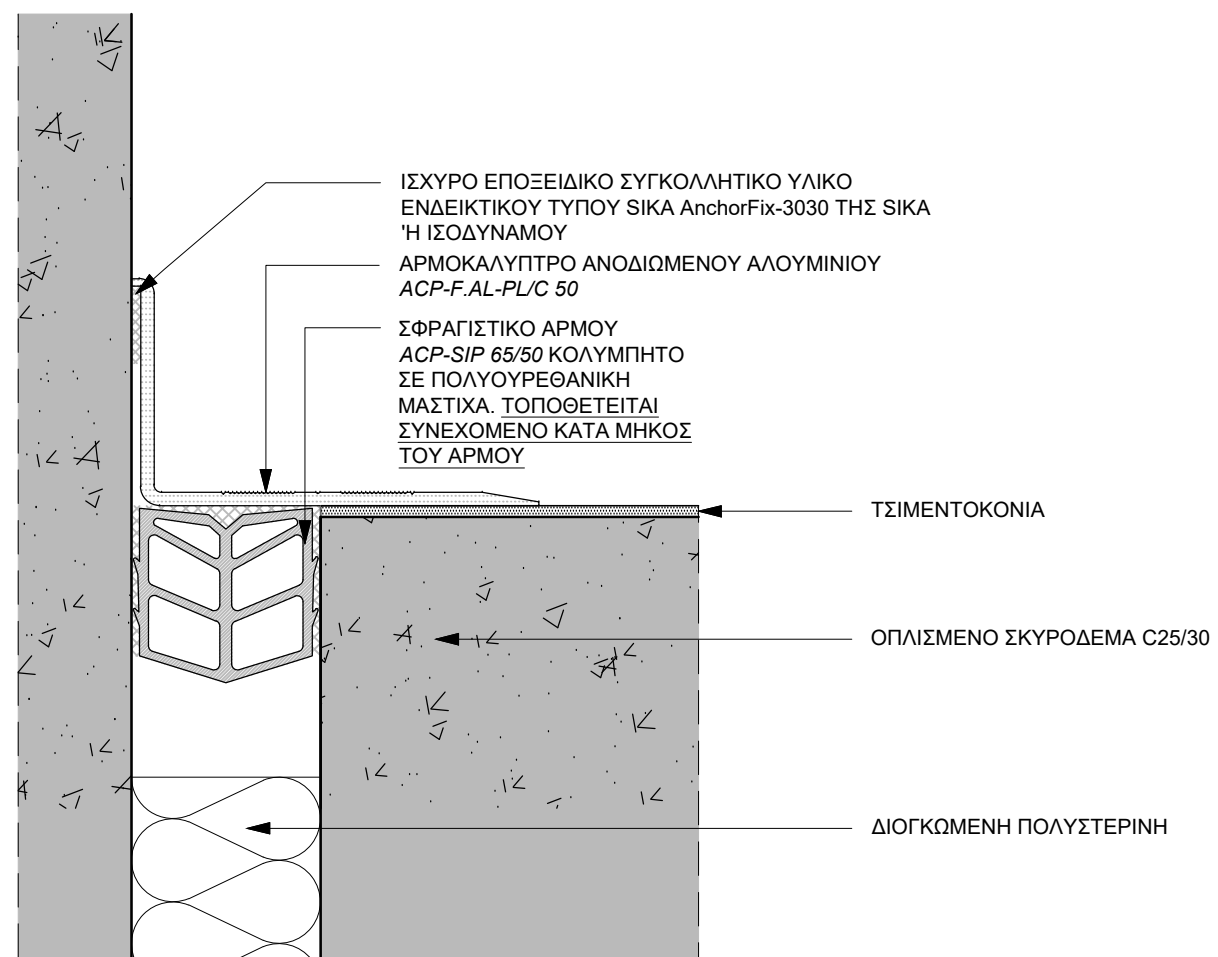

ΕΡΓΟ

ΒΟΗΘΗΤΙΚΕΣ ΕΡΓΑΣΙΕΣ ΓΙΑ ΤΗΝ ΟΛΟΚΛΗΡΩΣΗ ΤΩΝ ΜΕΛΕΤΩΝ ΤΟΥ ΕΡΓΟΥ "LIFE - ΣΧΟΛΙΚΕΣ ΑΥΛΕΣ"

ΑΡΙΘΜΟΣ ΦΥΛΛΟΥ

7

ΗΜΕΡΟΜΗΝΙΑ

ΔΕΚΕΜΒΡΙΟΣ 2022

ΑΡΧΙΤΕΚΤΟΝΙΚΑ

ΚΛΙΜΑΚΑ

1:2

ΑΡΙΘΜΟΣ ΛΕΠΤΟΜΕΡΕΙΑΣ

ΕΛ3.1

ΘΕΜΑ

ΛΕΠΤΟΜΕΡΕΙΑ ΑΡΜΟΥ