



ΔΗΜΟΣ ΛΑΡΙΣΑΙΩΝ ΔΙΕΥΘΥΝΣΗ ΤΕΧΝΙΚΩΝ ΥΠΗΡΕΣΙΩΝ

ΤΙΤΛΟΣ ΕΡΓΟΥ : ΑΝΕΓΕΡΣΗ ΔΙΔΑΚΤΗΡΙΟΥ 33^{ου} ΔΗΜΟΤΙΚΟΥ ΣΧΟΛΕΙΟΥ ΛΑΡΙΣΑ

ΠΡΟΫΠΟΛΟΓΙΣΜΟΣ ΕΡΓΟΥ :

6.900.000 €

ΣΥΜΒΑΤΙΚΟ ΠΟΣΟ : 5.998.347.00 €

ΠΗΓΗ ΧΡΗΜΑΤΟΔΟΤΗΣΗΣ : ΕΣΠΑ

ΑΝΑΔΟΧΟΣ : ΚΟΙΝΟΠΡΑΞΙΑ ΑΝΤΑΙΟΣ ΚΑΤΑΣΚΕΥΑΣΤΙΚΗ Α.Ε. – ΕΚΤΩΡ ΤΕΧΝΙΚΗ Α.Ε.
ΘΑΛΗΣ Α.Τ.Ε.

ΜΕΛΕΤΗ : ΔΙΕΥΘΥΝΣΗ ΤΕΧΝΙΚΩΝ ΥΠΗΡΕΣΙΩΝ ΝΟΜΑΡΧΙΑΣ ΛΑΡΙΣΑΣ

ΣΥΜΒΟΥΛΟΙ ΜΕΛΕΤΗΣ : ΜΑΒΙΔΗΣ Δ. – ΚΩΝΣΤΑΝΤΟΓΛΟΥ Π. – ΜΑΝΤΕΛΟΣ Α. – ΚΑΛΛΙΝΟΣ ΣΤ. –
ΧΑΙΝΗΣ Α.

ΕΠΙΒΛΕΠΟΝΤΕΣ : ΜΑΓΚΟΥ Ε. – ΠΑΠΑΪΩΑΝΝΟΥ Α. – ΣΥΝΤΑΚΑΣ Κ.

ΠΕΡΙΓΡΑΦΗ - ΠΟΡΕΙΑ ΕΡΓΟΥ :

Το έργο περιλαμβάνει την ανέγερση διοροφου κτιρίου για τη στέγαση 33^{ου} Δημοτικού Σχολείου σε οικόπεδο εμβαδού 4.190 μ², με συνολική δόμηση 3.450 μ² και υπόγειο 602 μ². Το ισόγειο περιλαμβάνει 6 αίθουσες διδασκαλίας, 3 αίθουσες ένταξης, βιβλιοθήκη, κουζίνα και τραπεζαρία για το ολοήμερο, γραφεία και κλειστό γυμναστήριο. Ο όροφος περιλαμβάνει 7 αίθουσες διδασκαλίας, εργαστήριο φυσικής – χημείας, αίθουσα Η/Υ, αίθουσα μουσικής και αίθουσα εκδηλώσεων. Έχει υπογραφεί η σύμβαση του έργου στις 15-11-2011, έχει προθεσμία αποπεράτωσης έως τον Οκτώβριο 2013. Έχει ολοκληρωθεί η κατασκευή των σκυροδεμάτων, των τοιχοποιιών και κατασκευάζονται οι υποδομές των ηλεκτρομηχανολογικών δικτύων και οι στέγες.





ΔΥΤΙΚΗ ΟΨΗ

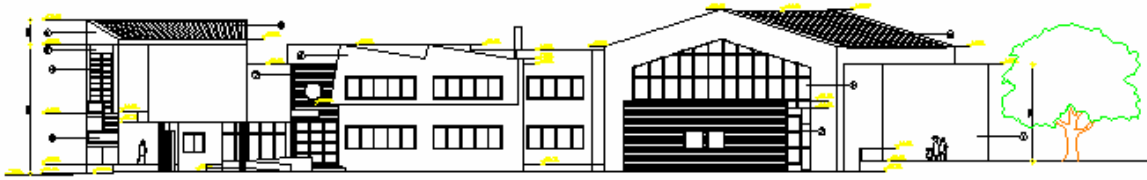

ΝΟΤΙΑ ΟΨΗ

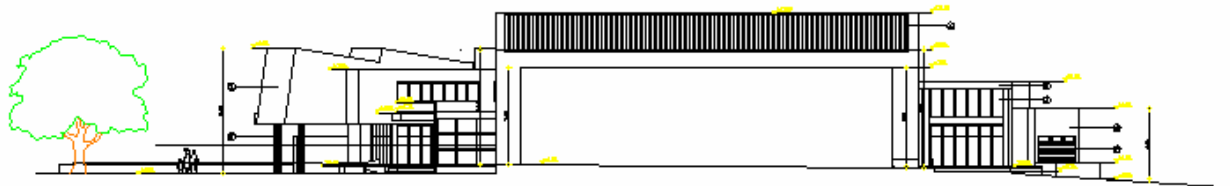

ΑΝΑΤΟΛΙΚΗ ΟΨΗ

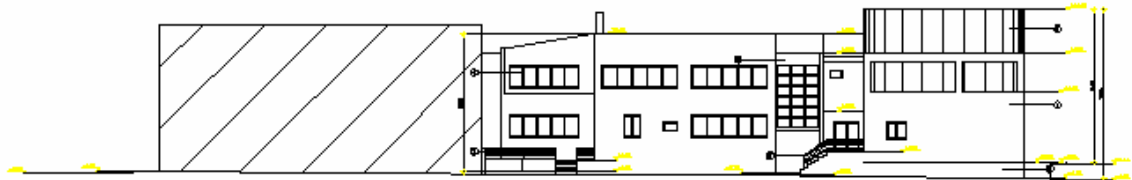

ΒΟΡΕΙΑ ΟΨΗ

