

**ΔΗΜΟΣ ΛΑΡΙΣΑΙΩΝ**

# **ΤΕΧΝΙΚΟ ΠΡΟΓΡΑΜΜΑ 2013**



**ΔΙΕΥΘΥΝΣΗ ΤΕΧΝΙΚΩΝ ΥΠΗΡΕΣΙΩΝ**



ΔΗΜΟΣ ΛΑΡΙΣΑΙΩΝ  
MUNICIPALITY OF LARISSA

ΔΙΕΥΘΥΝΣΗ ΤΕΧΝΙΚΩΝ ΥΠΗΡΕΣΙΩΝ

ΛΑΡΙΣΣΑ, Ιανουάριος 2013

Προς  
Δημοτικό Συμβούλιο Λάρισσας

## **ΕΙΣΗΓΗΤΙΚΗ ΕΚΘΕΣΗ ΓΙΑ ΤΟ ΤΕΧΝΙΚΟ ΠΡΟΓΡΑΜΜΑ ΕΤΟΥΣ 2013**

Το Τεχνικό Πρόγραμμα του έτους 2013 αποτελεί τη φυσική συνέχεια των προηγούμενων ετών και έχει εκπονηθεί σύμφωνα με τις οδηγίες της Δημοτικής Αρχής και το πρόγραμμά της για την προοπτική των έργων στον Καλλικρατικό Δήμο για το άμεσο και απώτερο μέλλον, τις προτάσεις των τοπικών και δημοτικών κοινοτήτων καθώς και τις αρχές του Επιχειρησιακού Σχεδίου της Λάρισσας. Έχει συνταχθεί σύμφωνα με τις τελευταίες εξελίξεις στα χρηματοδοτικά προγράμματα της Πολιτείας, λαμβάνοντας υπόψη τις δυνατότητες απορρόφησης και ετοιμότητας της Τεχνικής Υπηρεσίας καθώς και την συνεχιζόμενη δύσκολη οικονομική συγκυρία στη χώρα μας.

Με βάση την προεργασία και τις μελέτες που έγιναν, καθώς και την πορεία των έργων η κατάσταση έχει συνοπτικά ως εξής.

### **1. ΘΗΣΕΑΣ**

Τα περισσότερα έργα που εντάχθηκαν από το 2005 - 2009 ολοκληρώθηκαν και λειτουργούν. Επίσης ολοκληρώθηκαν οι οριστικές μελέτες για το Μπεζεστένι και το νέο βιοκλιματικό κτίριο Δημοτικών Υπηρεσιών.

Το 2012 αποπληρώθηκαν ευτυχώς όλοι οι εκκρεμούντες λογαριασμοί των έργων. Έτσι τα έργα του προγράμματος ΘΗΣΕΑΣ διαμορφώνονται ως εξής:

Το Πολιτιστικό Κέντρο Αγίου Κωνσταντίνου εντάχθηκε στο ΕΣΠΑ.

Το Κέντρο Υγείας στον Αγ. Γεώργιο αποπληρώθηκε με μεγάλη καθυστέρηση, αφού προηγουμένως είχε ζητηθεί από τον ανάδοχο η διάλυση της σύμβασης και δυστυχώς δεν υπάρχουν προοπτικές χρηματοδότησης από κάποιο πρόγραμμα.

Η αναδιαμόρφωση της πλατείας Πρωτομαγιάς υλοποιήθηκε μόνο μπροστά στην εκκλησία με πόρους από ΣΑΤΑ και μετά από αίτημα του αναδόχου η σύμβαση διαλύθηκε. Προτάθηκε για ένταξη στο ΕΣΠΑ μέσω ΕΕΤΑΑ.

Το έργο της ολοκλήρωσης του Μύλου Παππά εντάχθηκε στο ΕΣΠΑ όπως αναλύεται παρακάτω.

### **2. ΕΣΠΑ**

- ✓ Έχει ολοκληρωθεί το βασικό μέρος των διαμορφώσεων στην κοίτη του Πηνειού από την Γέφυρα Λαγού από τα γήπεδα Αμπελοκήπων μέχρι τα ΚΤΕΛ σε μήκος 3,1χλμ., με συμβατική δαπάνη 1.225.584€. Παράλληλα προετοιμάστηκε φάκελος για προκήρυξη μελετών για την κατασκευή τριών πεζογεφυρών που θα συνδέουν τις δύο πλευρές της κοίτης. Με το πρόγραμμα τεχνικής βοήθειας, μέσω της ΜΟΔ Α.Ε., θα υποβληθεί πρόταση για τη χρηματοδότηση της στατικής μελέτης των ως άνω γεφυρών.



- ✓ Προχωρά κανονικά η ανέγερση διδακτηρίου του 33<sup>ου</sup> Δημοτικού σχολείου στην Ν. Σμύρνη σύμφωνα με την μελέτη που εκπονήθηκε από την Νομαρχία Λάρισας και επικαιροποιήθηκε από την υπηρεσία μας, με συμβατική δαπάνη 5.998.346€.
- ✓ Ολοκληρώθηκε και λειτουργεί ο «Βρεφονηπιακός σταθμός Ν. Πολιτείας» συμβατικού προϋπολογισμού 663.000€.

Εντάχθηκαν και ξεκίνησαν τα έργα:

- ✓ Διαμόρφωση ευρύτερης περιοχής Τάφρου Χατζηχαλάρ, προϋπολογισμού 2.639.475€
- ✓ Ανέγερση Νηπιαγωγείου στη συνοικία Χαραυγή, προϋπολογισμού 425.807€.
- ✓ Προσθήκη αιθουσών στο 1<sup>ο</sup> Δημοτικό Σχολείο Γιάννουλης, προϋπολογισμού 1.668.143€

Δημοπρατούνται εντός των ημερών:

- ✓ Αναβάθμιση περιοχής ROM στη συνοικία Νέας Σμύρνης με έργα οδοποιίας, ηλεκτροφωτισμού και κοινοχρήστων χώρων για τη βελτίωση συνθηκών ζωής, προϋπολογισμού 250.000€
- ✓ Διαμόρφωση χώρων ξενώνα κακοποιημένων γυναικών στο Ροδοπούλειο, προϋπολογισμού 133.700€.

- ✓ Εντάχθηκαν στο ΕΠΠΕΡΑΑ (Επιχειρησιακό Πρόγραμμα Περιβάλλον και Αειφόρος Ανάπτυξη) και προωθούνται οι μελέτες για την δημοπράτηση των δύο πρότυπων επιδεικτικών έργων αξιοποίησης ανανεώσιμων πηγών ενέργειας και εξοικονόμησης ενέργειας στα κτίρια του 2<sup>ου</sup> Γυμνασίου -2<sup>ου</sup> Λυκείου καθώς και του 19<sup>ου</sup> Δημοτικού Σχολείου, όπως περιγράφονται αναλυτικά στο συνημμένο τεύχος.
- ✓ Τον Φεβρουάριο θα υποβληθεί ο φάκελος για την Διαμόρφωση Νηπιαγωγείου στο παλιό πέτρινο σχολείο της Τερψιθέας προϋπολογισμού 900,000€.
- ✓ Παράλληλα εντός του 2013 θα ολοκληρωθούν οι μελέτες για το 12<sup>ο</sup> Λύκειο και το 24<sup>ο</sup> Δημοτικό Σχολείο στην περιοχή Τούμπας με βάση τις προμελέτες που εκπονήθηκαν από τον Ο.Σ.Κ. οι οποίες, μετά από αίτημά μας, εστάλησαν στο Δήμο. Επίσης θα ολοκληρωθούν οι μελέτες για το νέο νηπιαγωγείο στους Αμπελοκήπους, καθώς και για την προσθήκη αιθουσών στα Δημοτικά σχολεία Τερψιθέας και Φαλάνης.
- ✓ Υποβλήθηκε φάκελος στον άξονα «ΠΡΑΣΙΝΑ ΔΩΜΑΤΑ σε Δημόσια κτίρια» του Επιχειρησιακού Προγράμματος «Περιβάλλον και Αειφόρος Ανάπτυξη» του Υπουργείου Ανταγωνιστικότητας για το Χατζηγιάννειο, και αναμένεται η αξιολόγηση.
- ✓ Υποβλήθηκαν στην Ε.Ε.Τ.Α.Α. φάκελοι για τη χρηματοδότηση των έργων: Κατασκευή Κ.Χ. στη συνοικία Αγ. Γεωργίου και Γηπέδων και Παιδικής Χαράς στη Νέα Πολιτεία, και αναμένεται η αξιολόγηση.
- ✓ Έχει ολοκληρωθεί πλήρως η μελέτη για την διαμόρφωση της Εθνικής οδού από Διγενή έως Βαρδουσιών προϋπολογισμού 4 εκ. €, μετά από αλληπάλληλες συσκέψεις με την Περιφέρεια Θεσσαλίας και την Δ.Δ.Ε. Καταβάλλονται προσπάθειες από το Δήμο και την Περιφέρεια για ένταξη του έργου, παρά τα στενά οικονομικά περιθώρια. Αν δεν αυτό δεν επιτευχθεί, έχει προβλεφθεί και το εναλλακτικό σενάριο με χρηματοδότηση έστω για την λήψη προσωρινών μέτρων στα πλέον επικίνδυνα σημεία για την διέλευση πεζών και εποχούμενων, με ευθύνη της Περιφέρειας
- ✓ Έχει αξιολογηθεί θετικά από το ΚΑΠΕ και αναμένεται σύντομα η ανακοίνωση για την ένταξη των έργων για τη πρότυπη βιοκλιματική ανάπλαση της δυτικής περιοχής του Λόφου Φρουρίου, καθώς και της περιοχής που περιβάλλεται από τις οδούς Βενιζέλου, Μελετίου, πλατείας Εργατικού Κέντρου, και Γεωργιάδου όπως φαίνεται αναλυτικά στο συνημμένο τεύχος. Επισημαίνουμε ότι για τη συγκεκριμένη μελέτη λάβαμε το 1<sup>ο</sup> Βραβείο στο πανελλήνιο διαγωνισμό του ECOCITY.
- ✓ Ελπίζουμε να προχωρήσουν σύντομα οι εργασίες για την αποκάλυψη και αναστύλωση του Α' Αρχαίου Θεάτρου. Απομένει η ένταξη της χρηματοδότησης της αναστύλωσης για το Μπεζεστένι είτε από το Υπουργείο Πολιτισμού είτε από άλλο πρόγραμμα αντίστοιχο του ΘΗΣΕΑ για την Τοπική Αυτοδιοίκηση.

- ✓ Για την ολοκλήρωση του έργου «ΠΡΟΣΚΗΝΙΟ ΠΟΛΙΤΙΣΜΟΥ» δεν υπάρχει προς το παρόν θετική ανταπόκριση από το Υπουργείο Πολιτισμού και από την Περιφέρεια Θεσσαλίας παρά το γεγονός ότι έπρεπε να θεωρηθεί ως έργο-γέφυρα από το Γ' ΚΠΣ και αξιολογείται ως ώριμο έργο που θα συνέβαλε άμεσα στην απορρόφηση κονδυλίων του ΕΣΠΑ.

### **3. ΠΡΟΓΡΑΜΜΑ ΕΞΟΙΚΟΝΟΜΩ**

Εντάχθηκε το σύνολο των έργων που προτάθηκαν (βλ. αναλυτική κατάσταση):

- ✓ Παρεμβάσεις ενεργειακής αναβάθμισης σε υφιστάμενα κτίρια: Δημαρχείο, 11<sup>ος</sup> Παιδικός Σταθμός, 2<sup>ο</sup> και 28<sup>ο</sup> Δημοτικό Σχολείο, 4<sup>ο</sup> Γυμνάσιο, Δημοτικό Ωδείο.
- ✓ Παρεμβάσεις φωτισμού σε κοινόχρηστους χώρους: πάρκο Αλκαζάρ, πάρκο Αγίου Αντωνίου
- ✓ Πιλοτικές παρεμβάσεις στις Αστικές Μεταφορές: Μελέτη βιώσιμης αστικής κινητικότητας, αξιολόγηση και επικαιροποίηση της κυκλοφοριακής μελέτης σύμφωνα με τις σύγχρονες ανάγκες της πόλης
- ✓ Δράσεις διάδοσης, δικτύωσης και δημοσιότητας – ενημέρωσης.

### **4. ΑΘΛΗΤΙΚΑ ΕΡΓΑ**

#### **ΑΝΟΙΚΤΟ ΚΟΛΥΜΒΗΤΗΡΙΟ ΑΘΛΗΤΙΚΟΥ ΚΕΝΤΡΟΥ ΝΕΑΣ ΠΟΛΙΤΕΙΑΣ**

Το έργο μετά το ξεμπλοκάρισμα της χρηματοδότησης από το ΕΛΛΑΔΑ 2004 προχωρά με κανονικούς ρυθμούς. Στόχος είναι η κατασκευή των βασικών εγκαταστάσεων του κτιρίου για την λειτουργία της πισίνας το 2013. Παραμένει ως εκκρεμότητα η εξεύρεση πόρων για την ολοκλήρωση του συγκροτήματος και του υπαιθρίου χώρου.

### **5. ΛΟΙΠΑ ΕΡΓΑ**

Το 2012 υλοποιήθηκαν σχεδόν όλα τα έργα του Τεχνικού Προγράμματος που χρηματοδοτούνται από ΣΑΤΑ, ΕΑΤ, Ιδίου Πόρους & ΚΑΠ, Δωρεές, παρά την πρωτοφανή, γνωστή υστέρηση των θεσμοθετημένων εσόδων.

Επίσης έγιναν οι απαραίτητες παρεμβάσεις με επισκευές, συντηρήσεις, κυκλοφοριακές ρυθμίσεις, ηλεκτροφωτισμό, καθώς και διάφορα μικρότερα έργα.

Το πρόγραμμα επισκευής σχολικών κτιρίων λόγω της ελλιπούς χρηματοδότησης ήταν αρκετά μειωμένο. Έγιναν όμως οι πλέον επείγουσες παρεμβάσεις επισκευών τόσο με εργολαβίες όσο και με συνεργεία του Δήμου. Αντιμετωπίστηκε άμεσα το τεράστιο πρόβλημα με τις καταστροφές που υπέστη από βανδαλισμούς το 7<sup>ο</sup> ΕΠΑΛ.

Η Τεχνική Υπηρεσία έχει αναλάβει πλέον με ιδιαίτερο ζήλο την πλήρη ευθύνη για την εκπόνηση ολοκληρωμένων μελετών για την ανέγερση νέων σχολικών συγκροτημάτων στην περιοχή του Δήμου, μετά την ιεράρχηση των αναγκών σε συνεργασία με τη σχολική κοινότητα και τον καθορισμό των προτεραιοτήτων.

Στα πλαίσια των εργασιών αντιπυρικής προστασίας, που υλοποιήθηκαν από τις Διευθύνσεις Τεχνικών Υπηρεσιών και Πρασίνου σε συνεργασία με τη Δασική Υπηρεσία, έγινε διαμόρφωση αντιπυρικών διαδρόμων στο Μεζούρλο και στην κοίτη του Πηνειού, καθαρισμός της βλάστησης και μεγάλου όγκου απορριμμάτων της κοίτης στο μέχρι πρόσφατα απρόσιτο τμήμα απέναντι από το Γενικό Νοσοκομείο μέχρι την Γέφυρα Ν. Σμύρνης, που αποτελούσε εστία μόλυνσης. Έγιναν εργασίες από τα συνεργεία του Δήμου για διαμόρφωση των διαδρόμων, που θα συνεχισθούν και το επόμενο έτος, καθώς και έργα της ΔΕΥΑΛ για διευθέτηση των αγωγών ομβρίων στην κοίτη με μικρά τεχνικά. Έτσι ολοκληρώθηκε ο υφιστάμενος χωμάτινος πεζόδρομος που σταματάει σήμερα στο ύψος του ΚΤΕΛ, σε μήκος 1χλμ, και έγινε πραγματικότητα η ελεύθερη, ασφαλής και συνεχής πρόσβαση στην κοίτη του Πηνειού για τους δημότες από το ύψος της ΔΕΥΑΛ μέχρι τη Γέφυρα Ν Σμύρνης. Παράλληλα

τοποθετήθηκε περίφραξη στα όρια του πρανούς για την αποτροπή της απόρριψης σκουπιδιών.

## **6. ΟΔΟΠΟΙΙΑ – ΗΛΕΚΤΡΟΦΩΤΙΣΜΟΣ- ΕΝΕΡΓΕΙΑΚΗ ΔΙΑΧΕΙΡΙΣΗ**

- ✓ Για το 2013- προβλέπεται, λόγω οικονομικής στενότητας, η κατασκευή μόνον των εντελώς απαραίτητων έργων ουσιαστικά συντήρησης και επισκευής της υφιστάμενης κατάστασης σε δρόμους, κοινόχρηστους χώρους και δημοτικά κτίρια για την ασφάλεια και υγιεινή των δημοτών πάντα σύμφωνα με τις προτάσεις των τοπικών και δημοτικών κοινοτήτων. Δεν θα γίνουν νέα έργα κρασπεδορείθρων και τσιμεντοστρώσεων.
- ✓ Θα γίνουν οι απαραίτητες κυκλοφοριακές παρεμβάσεις- στην οδό Λαγού με την συμβολή της ΔΕΥΑΛ.
- ✓ Θα διαμορφωθούν κόμβοι για την διευκόλυνση της κυκλοφορίας στην οδό Φαρσάλων (στην Θεοφράστου και παραπλεύρως του στρατοπέδου Μπουγά) και στην συμβολή των οδών Παιωνίου και Θεοφράστου), από τα συνεργεία του Δήμου.
- ✓ Εκπονήθηκαν μελέτες για την διαμόρφωση των οδών Παιωνίου, καθώς και την κατασκευή ποδηλατοδρόμου ως συνέχεια της Σαρίμβη επί της Καρδίτσης κάτω από την γέφυρα παράλληλα με το γήπεδο της ΑΕΛ μέχρι το Νοσοκομείο.
- ✓ Στην οδό βόρεια του Στρατοπέδου Μπουγά έχει μελετηθεί πεζοποδηλατόδρομος από Φαρσάλων έως Ζακύνθου και στην οδό Παιωνίου από Δρόση έως Περιφερειακή οδό Τρικάλων.

Η διαμόρφωση των πεζοδρομίων της οδού Ιωαννίνων θα προχωρήσει κατά προτεραιότητα όταν υπάρξει οικονομική δυνατότητα, πιθανώς εντός του 2013.

Εκπονήθηκε η μελέτη για την διαμόρφωση σηματοδοτούμενου κόμβου επί της Περιφερειακής οδού Αθηνών Τρικάλων παραπλεύρως του Γηπέδου της ΑΕΛ και του Διαχρονικού Μουσείου και, μετά την έγκριση κονδυλίου 500.000€ από το ΤΕΟ, εστάλη στην Δ.Τ.Υ. της Περιφερειακής Ενότητας Λάρισας για την δημοπράτηση, λόγω αρμοδιότητας.

## **7. ΕΞΟΙΚΟΝΟΜΗΣΗ ΕΝΕΡΓΕΙΑΣ**

Έγινε μια συστηματική καταγραφή των καταναλώσεων ρεύματος και φυσικού αερίου σε όλα τα δημοτικά κτίρια και τα σχολεία έτσι ώστε να αξιολογηθεί η ενεργειακή συμπεριφορά κάθε κτιρίου, έτσι ώστε να ληφθούν τα κατάλληλα μέτρα. Ήδη με τις προτάσεις που εγκρίθηκαν με το πρόγραμμα ΕΞΟΙΚΟΝΟΜΩ, θα υλοποιηθούν καθοριστικές παρεμβάσεις σε επιβαρυσμένα κτίρια και κοινόχρηστους χώρους. Παράλληλα γίνεται προσπάθεια να τηρηθούν οι διατάξεις της ισχύουσας νομοθεσίας έτσι ώστε σταδιακά να καταστούν τα παλαιά κυρίως δημοτικά κτίρια λιγότερο ενεργοβόρα. Επίσης στόχος είναι σταδιακά να αντικατασταθούν όλοι οι παλαιές τεχνολογίας λαμπτήρες φωτισμού των Κ.Χ.

## **8. ΦΩΤΟΒΟΛΤΑΪΚΑ**

Ο Δήμος Λαρισαίων προχώρησε μετά από πανευρωπαϊκό διαγωνισμό στην εγκατάσταση Φ/Β συστημάτων 10KW στις στέγες 15 σχολείων. Τα συστήματα έχουν ήδη τοποθετηθεί και αναμένονται οι συνδέσεις με το δίκτυο της ΔΕΗ.

Στην σκεπαστή ΑΓΟΡΑ η διαδικασία της εγκατάστασης έχει σταματήσει μετά από την απόφαση του Υπουργείου.

Κατατέθηκε στην ΡΑΕ φάκελος αδειοδότησης Φ/Β σταθμού 20MWp, που θα εγκατασταθεί στο Δημοτικό Διαμέρισμα Κοιλιάδας.

## **9. ΣΥΝΕΡΓΑΣΙΑ ΜΕ ΚΔΕΠ ΤΗΣ ΔΕΗ**

Το Δημοτικό Συμβούλιο το 2003 είχε αποφασίσει την Σύναψη Προγραμματικής Σύμβασης με το ΚΔΕΠ της Δ.Ε.Η. για την ανάπτυξη συνεργασίας σε θέματα εξοικονόμησης ενέργειας. Εφαρμόστηκαν τα παρακάτω μέτρα τα οποία συνεχίζουν και το τρέχον έτος.

- ✓ Αντικατάσταση φωτιστικών σωμάτων σε κεντρικούς πεζόδρομους της πόλης και πλατείες καθώς και στην Ηρώων Πολυτεχνείου με κέρδος κατανάλωσης 50%.
- ✓ Τροποποίηση φωτιστικών σωμάτων στην κοίτη του Πηνειού με κέρδος 70%.
- ✓ Εγκατάσταση ψαλιδιστών τάσης σε διάφορους δρόμους με κέρδος 30%.

## **10. ΚΥΚΛΟΦΟΡΙΑΚΑ**

Εκπονούνται μελέτες για ρυθμίσεις και έργα βελτίωσης των κυκλοφοριακών συνθηκών και ασφάλειας μετακίνησης πεζών, ποδηλατών και οχημάτων σε βασικές αρτηρίες κόμβους και σε όλες τις συνοικίες του Δήμου. Παράλληλα παρακολουθούνται όλες οι μελέτες που εκπονούνται για τα μεγάλα οδικά έργα του Δημοσίου.

Το τρέχον έτος κατεβλήθη μεγάλη προσπάθεια για την διευθέτηση των επειγόντων κυκλοφοριακών θεμάτων σε όλες τις δημοτικές κοινότητες με την προώθηση κανονιστικών ρυθμίσεων, οι οποίες θα ολοκληρωθούν το 2013. Επίσης θα τοποθετηθούν πινακίδες αρίθμησης οδών στη Γιάννουλη, Φαλάνη και Δασοχώρι, καθώς και ονοματοθεσίας και αρίθμησης στις κοινότητες Ελευθεραί, Κοιλιάδα και Μανδρα

Με την αρμοδιότητα που περιήλθε στο Δήμο για χορήγηση συνδέσεων με το Εθνικό Δίκτυο, εκτός από φόρτο εργασίας που προστέθηκε στο τμήμα αναδείχθηκαν και τα διάφορα προβλήματα ασφάλειας και λειτουργίας, λόγω της έντονης ανάπτυξης διαφόρων δραστηριοτήτων, παράλληλα με την ανυπαρξία σωστής υποδομής (παράπλευροι δρόμοι – κόμβοι κλπ).

Στα πλαίσια της μελέτης που θα εκπονηθεί στα πλαίσια του προγράμματος ΕΞΟΙΚΟΝΟΜΩ, η οποία είναι εντελώς απαραίτητη γιατί οι προηγούμενες μελέτες και μετρήσεις έγιναν πριν 15-20 χρόνια, θα αξιολογηθεί η υφιστάμενη κατάσταση και θα δοθούν κατευθύνσεις για την περαιτέρω ανάπτυξη της πόλης, σύμφωνα με τις αρχές της βιώσιμης κινητικότητας (ανάπτυξη πλήρους δικτύου ποδηλατοδρόμων και πεζοδρόμων για ασφαλείς και ευχάριστες μετακινήσεις των ευάλωτων ομάδων δημοτών (πεζοί, παιδιά, ΑΜΕΑ, ηλικιωμένοι), βελτίωση των αστικών συγκοινωνιών παράλληλα με την εξυπηρέτηση και ασφαλή κυκλοφορία των οχημάτων.

Προτεραιότητα για το τρέχον και το επόμενο έτος αποτελεί η λήψη μέτρων για την άμβλυνση των επικινδύνων καταστάσεων σε διάφορα σημεία και κόμβους της πόλης.

## **ΣΥΝΤΗΡΗΣΕΙΣ**

Ο τομέας της συντήρησης των Κ.Χ. και κτιρίων και αθλητικών εγκαταστάσεων του Δήμου είναι ιδιαίτερα δύσκολος και πολύπλοκος, ιδιαίτερος με την διεύρυνση του Δήμου. Οι χώροι και οι εγκαταστάσεις προς συντήρηση είναι πολυάριθμοι, πολυποίκιοι και διασκορπισμένοι φυσικά σε όλη την ιδιαίτερα εκτεταμένη πόλη μας. Οι εργασίες αφορούν «μερεμέτια» που πάντα παρουσιάζουν ιδιαίτερες δυσκολίες, ενώ εκτελούνται συχνά υπό δυσχερείς και επικίνδυνες συνθήκες (καιρικές, κυκλοφοριακές). Πρόκειται για εργασίες που πολλές φορές εκτελούνται εκτάκτως με την μορφή «αμέσου επεμβάσεως» (για λόγους ασφάλειας ή επείγοντος) πράγμα που ανατρέπει κάθε έννοια προγραμματισμού και δυσχεραίνει υπερβολικά την οργάνωση και το συντονισμό της δουλειάς.

Πρέπει να επισημανθεί ότι οι ανάγκες για επισκευές είναι πολύ συχνές, τόσο λόγω συνήθων φυσιολογικών αιτιών (φθορές κλπ), όσο και λόγω συχνών εκδηλώσεων βανδαλισμού που είναι δυστυχώς φαινόμενο της εποχής μας. Τέλος πρέπει να επισημανθεί ότι το μεγάλο μέρος των προβλημάτων που παρουσιάζονται στους δρόμους της πόλης δημιουργείται από τους Οργανισμούς Κοινής Ωφέλειας, που έχουν την ευθύνη της καλής και σύντομης πλήρους αποκατάστασης.

Προκειμένου λοιπόν να ανταποκριθούμε στοιχειωδώς στην πληθώρα των αναγκών στον τομέα αυτό απαιτείται η περαιτέρω στελέχωση με μόνιμο τεχνικό προσωπικό και προμήθεια εξοπλισμού.

Το 2012 παρά τη εξαιρετικά δύσκολη οικονομική συγκυρία και τις συνταξιοδοτήσεις υπαλλήλων για το Δήμο μας τα τμήματα Συντήρησης, Οδοποιίας, Η/Μ, Κυκλοφοριακών

ρυθμίσεων και Αθλητικών χώρων υλοποίησαν με τα συνεργεία τους πλήθος επεμβάσεων ιδιαίτερα στις κοινότητες που εντάχθηκαν στο Δήμο.

Μετά την αποχώρηση των «πενταμηνιτών» σε δύο μήνες περίπου θα υπάρξουν πολλά προβλήματα στην στελέχωση των συνεργείων και δεν θα μπορούσαμε να αντιμετωπίσουμε επαρκώς όλες τις ανάγκες της πόλης.

## **12. ΠΑΙΔΙΚΕΣ ΧΑΡΕΣ**

Καταβάλλεται συστηματική προσπάθεια από τα συνεργεία του Δήμου για την δημιουργία ασφαλών συνθηκών λειτουργίας πλέον των 100 παιδικών χαρών της πόλης και των δημοτικών κοινοτήτων. Για το 2013 έχει τεθεί ως στόχος η υλοποίηση των αναγκαίων παρεμβάσεων για την πιστοποίηση της ασφάλειας αυτών σύμφωνα με τις σύγχρονες προδιαγραφές.

## **13. ΠΟΛΙΤΙΚΗ ΠΡΟΣΤΑΣΙΑ**

Η δημιουργία τμήματος Πολιτικής Προστασίας συνέβαλε σημαντικά στη προετοιμασία και συστηματική αντιμετώπιση των σοβαρών θεμάτων βάσει των αρμοδιοτήτων που έχει ο Δήμος από την ισχύουσα νομοθεσία Ν.2344/95 που είναι: ο σχεδιασμός, η πρόληψη, η αξιοποίηση και κινητοποίηση του ανθρώπινου δυναμικού που αποβλέπει στην προστασία της ζωής, υγείας και περιουσίας των πολιτών.

Για την υλοποίηση αυτού του αντικειμένου έχουμε συντάξει μνημόνια ενεργειών για κάθε συγκεκριμένη καταστροφή όπως είναι οι σεισμοί, οι πλημμύρες, οι χιονοπτώσεις, ο καύσωνας και οι πυρκαγιές.

Επειδή οι συνέπειες του σεισμού είναι απρόβλεπτες, αποστολή του Δήμου είναι να λάβει όλα τα απαραίτητα μέτρα προ του σεισμού και να προβεί στις άμεσες απαραίτητες ενέργειες για την αντιμετώπιση όλων των προβλημάτων που θα προκύψουν από το σεισμό ή άλλες έκτακτες ανάγκες. Για το σκοπό αυτό έγινε πλήρης καταγραφή των διαθέσιμων χώρων, μελέτη και προϋπολογισμός για όλα τα απαιτούμενα έργα ηλεκτροφωτισμού, ύδρευσης, αποχέτευσης για την καλή λειτουργία τους. Ο στόχος είναι να υποβληθεί πρόταση στην Περιφέρεια Θεσσαλίας για την χρηματοδότηση των έργων.

## **14 ΠΟΡΕΙΑ ΜΕΓΑΛΩΝ ΟΔΙΚΩΝ ΕΡΓΩΝ ΑΡΜΟΔΙΟΤΗΤΑΣ ΔΗΜΟΣΙΟΥ**

- ✓ ΚΑΤΑΣΚΕΥΗ ΟΔΟΥ ΚΑΡΑΓΙΩΡΓΑ ΑΠΟ ΓΕΦΥΡΑ Ν. ΣΜΥΡΝΗΣ ΕΩΣ ΕΘΝΙΚΗ ΟΔΟ: Υπεγράφη η σύμβαση στις 7-12-11 και το έργο ξεκίνησε.
- ✓ ΚΑΤΑΣΚΕΥΗ Β' ΚΛΑΔΟΥ ΠΕΡΙΦΕΡΕΙΑΚΟΥ ΔΑΚΤΥΛΙΟΥ ΑΠΟ ΚΟΜΒΟ ΟΔΟΥ ΚΟΖΑΝΗΣ ΕΩΣ Β' ΓΕΦΥΡΑ ΠΗΝΕΙΟΥ (ΔΕΥΑΛ): Υπεγράφη η σύμβαση στις 24-2-12 και ξεκίνησε με εργασίες στην υφιστάμενη γέφυρα.
- ✓ ΜΕΛΕΤΗ ΠΑΡΑΠΗΝΕΙΑΣ ΟΔΟΥ ΑΠΟ Β' ΓΕΦΥΡΑ ΠΗΝΕΙΟΥ (ΔΕΥΑΛ) ΜΕΧΡΙ ΤΟΝ ΚΟΜΒΟ ΙΩΑΝΝΙΝΩΝ – ΠΕΡΙΦΕΡΕΙΑΚΗΣ ΟΔΟΥ: Ολοκληρώθηκε η διαδικασία της μελέτης από τη Διεύθυνση Δημοσίων Έργων Περιφέρειας Θεσσαλίας. Εκτιμώμενη δαπάνη έργου περίπου 10 εκ. ,€ συν το κόστος των απαλλοτριώσεων.
- ✓ ΜΕΛΕΤΗ ΚΑΤΑΣΚΕΥΗΣ ΠΕΡΙΦΕΡΕΙΑΚΗΣ ΟΔΟΥ ΑΘΗΝΩΝ – ΤΡΙΚΑΛΩΝ: Ετοιμάζεται ο φάκελος για την προκήρυξη του έργου από την ΔΜΕΟ του ΥΠΕΧΩΔΕ διαπλάτυνσης της οδού και κατασκευής παράπλευρων οδών και κόμβων, σύνδεση με Διαχρονικό Μουσείο καθώς και τη διαπλάτυνση της περιμετρικής οδού του Μεζούργλου από Νοσοκομείο και Ιατρική Σχολή μέχρι τον κόμβο Καραολή. Εγκρίθηκε η πίστωση για τη μελέτη αλλά δεν προχώρησε ακόμα.
- ✓ ΜΕΛΕΤΗ ΑΝΙΣΟΠΕΔΟΥ ΚΟΜΒΟΥ ΚΑΡΔΙΤΣΗΣ – ΠΕΡΙΦΕΡΕΙΑΚΗΣ Α ΤΡΙΚΑΛΩΝ: Βρίσκεται στο στάδιο της οριστικής μελέτης και έγκρισης περιβαλλοντικών όρων και αναμένεται η έγκριση πίστωσης για το έργο.
- ✓
- ✓



✓ **ΠΙΝΑΚΑΣ ΧΡΗΜΑΤΟΔΟΤΗΣΕΩΝ**

Με βάση το γενικότερο πνεύμα του προϋπολογισμού και τον σχεδιασμό της Δημοτικής Αρχής η χρηματοδότηση των έργων και ενεργειών προέρχεται από τις εξής πηγές:

<b>ΔΙΕΥΘΥΝΣΗ ΤΕΧΝΙΚΩΝ ΥΠΗΡΕΣΙΩΝ</b>	
<b>ΤΜΗΜΑ ΝΕΩΝ ΕΡΓΩΝ</b>	<b>14.865.259,22</b>
<b>ΤΜΗΜΑ ΟΔΟΠΟΙΙΑΣ</b>	<b>651.604,00</b>
<b>ΤΜΗΜΑ ΚΥΚΛΟΦΟΡΙΑΚΩΝ ΡΥΘΜΙΣΕΩΝ</b>	<b>742.989,00</b>
<b>ΤΜΗΜΑ ΗΛΕΚΤΡΟΜΗΧΑΝΟΛΟΓΙΚΩΝ ΚΑΤΑΣΚΕΥΩΝ &amp; ΣΥΝΤΗΡΗΣΗΣ</b>	<b>1.305.131,75</b>
<b>ΤΜΗΜΑ ΠΟΛΙΤΙΚΗΣ ΠΡΟΣΤΑΣΙΑΣ</b>	<b>1,00</b>
<b>ΤΜΗΜΑ ΣΥΝΤΗΡΗΣΗΣ ΕΡΓΩΝ</b>	<b>467.000,00</b>
<b>ΤΜΗΜΑ ΤΥΔΚ</b>	<b>13.435.243,59</b>
<b>ΤΜΗΜΑ ΣΥΝΤΗΡΗΣΗΣ ΣΧΟΛΙΚΩΝ ΚΤΙΡΙΩΝ</b>	<b>996.683,16</b>
<b>ΤΜΗΜΑ ΑΘΛΗΤΙΚΩΝ ΧΩΡΩΝ</b>	<b>176.413,00</b>
	<b>ΣΥΝΟΛΟ</b>
	<b>32.640.324,72</b>
<b>ΧΡΗΜΑΤΟΔΟΤΗΣΕΙΣ</b>	
ΕΣΠΑ	<b>27.091.202,05</b>
ΙΔΙΟΙ ΠΟΡΟΙ & ΚΑΠ	<b>632.611,67</b>
ΘΗΣΕΑΣ	<b>42.301,00</b>
ΣΑΤΑ	<b>1.448.436,00</b>
ΕΠΤΑ - ΕΛΛΑΔΑ 2004	<b>500.000,00</b>
ΥΠΟΥΡΓΕΙΟ ΕΣΩΤΕΡΙΚΩΝ (ΕΠΙΣΚΕΥΕΣ-ΣΥΝΤΗΡΗΣΕΙΣ ΣΧΟΛΕΙΩΝ)	<b>439.200,00</b>
ΕΣΠΑ (ΠΡΟΓΡΑΜΜΑ ΕΞΟΙΚΟΝΟΜΩ) 70% - ΔΕΥΑΛ ΠΡΟΓΡΑΜΜΑΤΙΚΗ ΣΥΜΒΑΣΗ Α.Π.Ε. 30%	<b>909.314,00</b>
ΕΑΤ	<b>1.264.700,00</b>
ΔΕΥΑΛ - ΠΡΟΓΡΑΜΜΑΤΙΚΗ ΣΥΜΒΑΣΗ Α.Π.Ε.	<b>216.457,00</b>
ΠΡΟΓΡΑΜΜΑ LEADER	<b>2,00</b>
ΥΠΟΥΡΓΕΙΟ ΕΣΩΤΕΡΙΚΩΝ (ΚΑΛΥΨΗ ΔΡΑΣΕΩΝ ΠΥΡΟΠΡΟΣΤΑΣΙΑΣ)	<b>20.100,00</b>
ΑΚΙΝΗΤΑ	<b>76.000,00</b>
ΠΡΑΣΙΝΟ ΤΑΜΕΙΟ (ΥΠΕΚΑ)	<b>1,00</b>
	<b>ΣΥΝΟΛΟ</b>
	<b>32.640.324,72</b>

Από τα παραπάνω προκύπτει ότι οι κύριες πηγές εσόδων για τη Διεύθυνση Τεχνικών Υπηρεσιών είναι από το ΕΣΠΑ, Ίδιους Πόρους, ΣΑΤΑ και ΕΛΛΑΔΑ 2004. Εκτιμάται ότι η ροή χρηματοδότησης για το επόμενο έτος θα είναι περίπου στα περσινά επίπεδα. Το Υπουργείο Εσωτερικών καθυστερεί τις χρηματοδοτήσεις οι οποίες υπολείπονται κατά πολύ των πραγματικών αναγκών για τα αντίστοιχα έργα επισκευής και συντήρησης Σχολείων.

Έτσι η κατανομή έργων και ο προγραμματισμός ανά πηγή χρηματοδότησης έγινε με βάση τα προαναφερθέντα με στόχο την ομαλή πορεία των έργων και την κάλυψη κατά προτεραιότητα των εντελώς απαραίτητων λειτουργιών της πόλης.

Για το 2013 το πρόγραμμα έργων είναι μικρότερο από τα προηγούμενα χρόνια, λόγω της οικονομικής συγκυρίας, αλλά θα δοθεί προτεραιότητα στις συντηρήσεις και τις μελέτες για την προετοιμασία του Δήμου για τα επόμενα έτη.

Η ΔΙΕΥΘΥΝΤΡΙΑ ΤΕΧΝΙΚΩΝ ΥΠΗΡΕΣΙΩΝ

Ο ΑΝΤΙΔΗΜΑΡΧΟΣ

ΑΣΗΜΙΝΑ ΑΪΒΑΛΙΩΤΟΥ

ΙΩΑΝΝΗΣ ΟΙΚΟΝΟΜΟΥ

**ΔΗΜΟΣ ΛΑΡΙΣΑΙΩΝ**  
**ΔΙΕΥΘΥΝΣΗ ΤΕΧΝΙΚΩΝ ΥΠΗΡΕΣΙΩΝ**

**ΤΜΗΜΑ ΝΕΩΝ ΕΡΓΩΝ**

Κ.Α.	ΕΡΓΑ	ΠΙΣΤΩΣΗ	ΧΡΗΜΑΤΟΔΟΤΗΣΗ
30.6117.41003	ΥΠΟΣΤΗΡΙΚΤΙΚΕΣ ΕΡΓΑΣΙΕΣ ΣΥΝΤΑΞΗΣ ΦΑΚΕΛΟΥ ΕΡΓΟΥ "ΔΙΑΜΟΡΦΩΣΗ ΛΟΦΟΥ ΦΡΟΥΡΙΟΥ"	1,00	ΕΣΠΑ
30.6117.41020	ΥΠΟΣΤΗΡΙΚΤΙΚΕΣ ΕΡΓΑΣΙΕΣ ΕΠΙΚΑΙΡΟΠΟΙΗΣΗΣ ΣΤΑΤΙΚΩΝ ΜΕΛΕΤΩΝ ΤΟΥ ΕΡΓΟΥ "ΔΙΑΜΟΡΦΩΣΕΙΣ ΣΤΟ ΚΕΘΕΑ - ΕΞΟΔΟΣ"	14.145,00	ΕΣΠΑ
30.6117.41021	ΥΠΟΣΤΗΡΙΚΤΙΚΕΣ ΕΡΓΑΣΙΕΣ ΠΑΡΟΧΗΣ ΣΤΟΙΧΕΙΩΝ ΔΙΕΡΕΥΝΗΤΙΚΩΝ ΕΡΓΑΣΙΩΝ ΓΙΑ ΥΠΟΛΟΓΙΣΜΟΥΣ ΣΤΑΤΙΚΗΣ ΕΠΑΡΚΕΙΑΣ	17.835,00	ΕΣΠΑ
30.6117.41022	ΥΠΟΣΤΗΡΙΚΤΙΚΕΣ ΕΡΓΑΣΙΕΣ ΕΝΕΡΓΕΙΑΚΗΣ ΜΕΛΕΤΗΣ ΕΡΓΟΥ "ΔΙΑΜΟΡΦΩΣΕΙΣ ΛΟΦΟΥ ΦΡΟΥΡΙΟΥ"	1,00	ΕΣΠΑ
30.6117.41023	ΥΠΟΣΤΗΡΙΚΤΙΚΕΣ ΕΡΓΑΣΙΕΣ ΕΝΕΡΓΕΙΑΚΗΣ ΜΕΛΕΤΗΣ ΤΟΥ ΕΡΓΟΥ "ΠΡΑΣΙΝΟ ΔΩΜΑ ΣΤΟ ΧΑΤΖΗΓΙΑΝΝΕΙΟ ΠΝΕΥΜΑΤΙΚΟ ΚΕΝΤΡΟ"	1,00	ΕΣΠΑ
30.6117.41025	ΥΠΟΣΤΗΡΙΚΤΙΚΕΣ ΕΡΓΑΣΙΕΣ ΣΥΝΤΑΞΗΣ ΠΡΟΔΙΑΓΡΑΦΩΝ & ΣΥΝΤΗΡΗΣΗΣ ΜΗΧΑΝΗΜΑΤΩΝ ΜΥΛΟΥ ΠΑΠΑ	24.600,00	ΕΣΠΑ
30.6117.41033	ΑΜΟΙΒΗ ΕΛΕΓΚΤΗ ΔΟΜΗΣΗΣ ΝΗΠΙΑΓΩΓΕΙΟΥ ΧΑΡΑΥΓΗΣ	1.000,00	ΙΔΙΟΙ ΠΟΡΟΙ & ΚΑΠ
30.6142.41001	ΠΡΟΕΤΟΙΜΑΣΙΑ ΚΑΙ ΥΠΟΒΟΛΗ ΠΡΟΤΑΣΗΣ ΣΤΟ ΠΡΟΓΡΑΜΜΑ "ΕΞΟΙΚΟΝΟΜΩ"	26.180,00	ΕΣΠΑ (ΠΡΟΓΡΑΜΜΑ ΕΞΟΙΚΟΝΟΜΩ) 70% - ΔΕΥΑΛ ΠΡΟΓΡΑΜΜΑΤΙΚΗ ΣΥΜΒΑΣΗ Α.Π.Ε. 30%
30.6142.41002	ΠΑΡΟΧΗ ΣΥΜΒΟΥΛΕΥΤΙΚΩΝ ΥΠΗΡΕΣΙΩΝ - ΠΕΑ ΠΡΟΓΡΑΜΜΑΤΟΣ "ΕΞΟΙΚΟΝΟΜΩ"	82.600,00	ΕΣΠΑ (ΠΡΟΓΡΑΜΜΑ ΕΞΟΙΚΟΝΟΜΩ) 70% - ΔΕΥΑΛ ΠΡΟΓΡΑΜΜΑΤΙΚΗ ΣΥΜΒΑΣΗ Α.Π.Ε. 30%
30.7122.41001	ΦΠΑ ΑΝΤΙΠΑΡΟΧΗΣ ΚΑΠΗ ΣΤΗΝ ΟΔΟ ΜΥΡΩΝ	76.000,00	ΑΚΙΝΗΤΑ
30.7311.41002	ΝΕΟ ΚΤΙΡΙΟ ΔΗΜΟΤΙΚΩΝ ΥΠΗΡΕΣΙΩΝ	1,00	ΕΣΠΑ
30.7311.41003	ΒΡΕΦΟΝΗΠΙΑΚΟΣ ΣΤΑΘΜΟΣ ΝΕΑΣ ΠΟΛΙΤΕΙΑΣ (Σ)	15.000,00	ΕΣΠΑ
30.7311.41006	ΕΠΕΚΤΑΣΗ ΝΕΟΥ ΚΟΙΜΗΤΗΡΙΟΥ - Β' ΦΑΣΗ	114.000,00	ΣΑΤΑ
30.7311.41007	ΚΑΤΑΣΚΕΥΗ ΝΗΠΙΑΓΩΓΕΙΟΥ ΣΤΗ ΧΑΡΑΥΓΗ	300.000,00	ΕΣΠΑ
30.7311.41008	ΚΑΤΑΣΚΕΥΗ ΠΑΙΔΙΚΟΥ ΣΤΑΘΜΟΥ ΣΤΗ ΧΑΡΑΥΓΗ	1,00	ΕΣΠΑ
30.7311.41010	ΔΙΑΜΟΡΦΩΣΕΙΣ ΠΕΡΙΒΑΛΛΟΝΤΟΣ ΧΩΡΟΥ ΜΥΛΟΥ ΠΑΠΑ	500.000,00	ΕΣΠΑ
30.7311.41012	ΑΝΑΣΤΥΛΩΣΗ ΠΑΛΛΙΑΣ ΠΥΡΙΤΙΔΑΠΟΘΗΚΗΣ	970,00	ΣΑΤΑ
30.7311.41017	ΠΡΟΣΚΗΝΙΟ ΠΟΛΙΤΙΣΜΟΥ ΣΤΗ ΛΑΡΙΣΑ - Β' ΦΑΣΗ	1,00	ΕΣΠΑ

30.7311.41026	ΑΝΕΓΕΡΣΗ ΔΙΔΑΚΤΗΡΙΟΥ 33ου ΔΗΜΟΤΙΚΟΥ ΣΧΟΛΕΙΟΥ ΛΑΡΙΣΑΣ (Σ)	5.680.000,00	ΕΣΠΑ
30.7311.41034	ΚΑΤΑΣΚΕΥΗ ΚΤΙΡΙΟΥ ΓΙΑ ΤΗ ΣΤΕΓΑΣΗ ΤΟΥ ΚΑΠΗ ΚΟΥΛΟΥΡΙΟΥ (Σ)	64.626,25	ΣΑΤΑ
30.7311.41036	ΟΛΟΚΛΗΡΩΣΗ ΚΕΝΤΡΙΚΟΥ ΚΤΙΡΙΟΥ ΜΥΛΟΥ ΠΑΠΑ (Σ)	1.950.980,97	ΕΣΠΑ
30.7311.41038	ΠΡΟΣΘΗΚΗ ΑΙΘΟΥΣΩΝ ΣΤΟ 1ο ΔΗΜΟΤΙΚΟ ΣΧΟΛΕΙΟ ΓΙΑΝΝΟΥΛΗΣ	1.688.144,00	ΕΣΠΑ
30.7311.41039	ΑΝΑΣΤΥΛΩΣΗ ΠΑΛΙΑΣ ΠΥΡΙΤΙΔΑΠΟΘΗΚΗΣ	683.217,00	ΕΣΠΑ
30.7311.41040	ΒΡΕΦΟΝΗΠΙΑΚΟΣ ΣΤΑΘΜΟΣ ΑΓΙΟΥ ΓΕΩΡΓΙΟΥ ΤΟΥΜΠΑΣ (Σ)	475.715,00	ΕΣΠΑ
30.7311.41049	ΠΟΛΙΤΙΣΤΙΚΟ ΚΕΝΤΡΟ & ΚΑΠΗ ΑΓ. ΚΩΝ/ΝΟΥ	1,00	ΕΣΠΑ
30.7311.41058	ΕΝΕΡΓΕΙΑΚΗ ΑΝΑΒΑΘΜΙΣΗ ΠΕΝΤΕ (5) ΔΗΜΟΤΙΚΩΝ ΚΤΙΡΙΩΝ	450.000,00	ΕΣΠΑ (ΠΡΟΓΡΑΜΜΑ ΕΞΟΙΚΟΝΟΜΩ) 70% - ΔΕΥΑΛ ΠΡΟΓΡΑΜΜΑΤΙΚΗ ΣΥΜΒΑΣΗ Α.Π.Ε. 30%
30.7311.41063	ΠΡΟΣΘΗΚΗ ΑΙΘΟΥΣΩΝ ΣΤΟ ΔΗΜΟΤΙΚΟ ΣΧΟΛΕΙΟ ΤΕΡΨΙΘΕΑΣ	1,00	ΕΣΠΑ
30.7311.41064	ΠΡΟΣΘΗΚΗ ΑΙΘΟΥΣΩΝ ΣΤΟ ΔΗΜΟΤΙΚΟ ΣΧΟΛΕΙΟ ΦΑΛΑΝΗΣ	1,00	ΕΣΠΑ
30.7311.41065	ΚΑΤΑΣΚΕΥΗ ΝΗΠΙΑΓΩΓΕΙΟΥ ΑΜΠΕΛΟΚΗΠΩΝ	1,00	ΕΣΠΑ
30.7311.41067	ΚΑΤΑΣΚΕΥΗ 24ου ΔΗΜΟΤΙΚΟΥ ΣΧΟΛΕΙΟΥ ΑΓ. ΓΕΩΡΓΙΟΥ	1,00	ΕΣΠΑ
30.7311.41087	ΚΑΠΗ ΣΤΗ ΣΥΝΟΙΚΙΑ ΑΒΕΡΩΦ (Σ)	1,00	ΙΔΙΟΙ ΠΟΡΟΙ & ΚΑΠ
30.7331.41046	ΝΗΠΙΑΓΩΓΕΙΟ ΤΕΡΨΙΘΕΑΣ (Σ)	1,00	ΕΣΠΑ
	<b>ΣΥΝΟΛΟ</b>	<b>12.165.026,22</b>	
	<b>ΔΙΑΜΟΡΦΩΣΕΙΣ ΧΩΡΩΝ</b>		
30.6261.41012	ΔΙΑΜΟΡΦΩΣΕΙΣ ΧΩΡΩΝ ΞΕΝΩΝΑ ΚΑΚΟΠΟΙΗΜΕΝΩΝ ΓΥΝΑΙΚΩΝ (Σ)	70.000,00	ΕΣΠΑ
30.7321.41008	ΠΡΑΣΙΝΟ ΔΩΜΑ ΣΤΟ ΧΑΤΖΗΓΙΑΝΝΕΙΟ	1,00	ΕΣΠΑ
30.7321.41022	ΕΠΕΝΔΥΣΕΙΣ ΣΤΗ ΣΤΕΓΗ ΤΗΣ ΠΙΝΑΚΟΘΗΚΗΣ	1,00	ΙΔΙΟΙ ΠΟΡΟΙ & ΚΑΠ
30.7322.41010	ΔΙΑΜΟΡΦΩΣΕΙΣ ΜΙΚΡΩΝ Κ.Χ. (Σ)	1,00	ΠΡΑΣΙΝΟ ΤΑΜΕΙΟ (ΥΠΕΚΑ)
30.7322.41013	ΒΙΟΚΛΙΜΑΤΙΚΗ ΑΝΑΓΛΑΣΗ ΤΜΗΜΑΤΟΣ ΙΣΤΟΡΙΚΟΥ ΚΕΝΤΡΟΥ ΛΑΡΙΣΑΣ	1,00	ΕΣΠΑ
30.7322.41020	ΠΛΑΤΕΙΑ ΕΡΓΑΤΙΚΗΣ ΠΡΩΤΟΜΑΓΙΑΣ (Β' ΦΑΣΗ)	1,00	ΕΣΠΑ
30.7322.41043	ΔΙΑΜΟΡΦΩΣΗ ΤΑΦΡΟΥ ΧΑΤΖΗΧΑΛΑΡ (Σ)	1.000.000,00	ΕΣΠΑ
30.7322.41045	ΔΙΑΜΟΡΦΩΣΕΙΣ ΣΤΙΣ ΕΓΚΑΤΑΣΤΑΣΕΙΣ ΤΟΥ ΚΕΘΕΑ-ΕΞΟΔΟΣ (Σ)	523.404,00	ΕΣΠΑ
30.7322.41046	ΔΙΑΜΟΡΦΩΣΕΙΣ Κ.Χ. ΑΓ.ΓΕΩΡΓΙΟΥ (Σ)	1,00	ΕΣΠΑ
30.7326.41027	ΕΡΓΑ ΑΝΑΒΑΘΜΙΣΗΣ ΠΕΡΙΟΧΗΣ ROM ΣΤΗ ΝΕΑ ΣΜΥΡΝΗ	250.000,00	ΕΣΠΑ
	<b>ΣΥΝΟΛΟ</b>	<b>1.843.410,00</b>	
	<b>ΑΘΛΗΤΙΚΑ</b>		
30.7326.41001	ΑΝΟΙΚΤΟ ΚΟΛΥΜΒΗΤΗΡΙΟ ΝΕΑΣ ΠΟΛΙΤΕΙΑΣ (Σ)	50.000,00	ΣΑΤΑ

30.7326.41004	ΑΝΟΙΚΤΟ ΚΟΛΥΜΒΗΤΗΡΙΟ ΝΕΑΣ ΠΟΛΙΤΕΙΑΣ (Σ)	500.000,00	ΕΠΤΑ - ΕΛΛΑΔΑ 2004
30.7326.41023	ΚΑΤΑΣΚΕΥΗ ΓΗΠΕΔΩΝ & ΠΑΙΔΙΚΩΝ ΧΑΡΩΝ ΣΤΗ ΝΕΑ ΠΟΛΙΤΕΙΑ	1,00	ΕΣΠΑ
30.7336.41002	ΑΝΑΚΑΤΑΣΚΕΥΗ, ΒΕΛΤΙΩΣΗ, ΣΥΜΠΛΗΡΩΣΗ ΤΩΝ ΕΓΚΑΤΑΣΤΑΣΕΩΝ ΑΘΛΗΤΙΚΟΥ ΚΕΝΤΡΟΥ ΕΛΕΥΘΕΡΩΝ	1.000,00	ΙΔΙΟΙ ΠΟΡΟΙ & ΚΑΠ
	<b>ΣΥΝΟΛΟ</b>	<b>551.001,00</b>	
	<b>ΜΕΛΕΤΕΣ</b>		
30.7411.41010	ΓΕΩΤΕΧΝΙΚΗ ΜΕΛΕΤΗ ΣΤΟ ΔΗΜΟΤΙΚΟ ΣΧΟΛΕΙΟ ΓΙΑΝΝΟΥΛΗΣ	4.500,00	ΣΑΤΑ
30.7411.41011	ΓΕΩΤΕΧΝΙΚΗ ΜΕΛΕΤΗ ΣΤΟ 10ο ΓΥΜΝΑΣΙΟ ΛΑΡΙΣΑΣ	1,00	ΙΔΙΟΙ ΠΟΡΟΙ & ΚΑΠ
30.7411.41012	ΜΕΛΕΤΗ ΕΡΓΟΥ ΣΤΟ ΜΠΕΖΕΣΤΕΝΙ (Σ)	24.900,00	ΘΗΣΕΑΣ
30.7411.41016	ΜΕΛΕΤΗ ΚΤΙΡΙΟΥ ΚΕΝΤΡΙΚΟΥ ΔΗΜΑΡΧΕΙΟΥ ΛΑΡΙΣΑΣ (Σ)	17.401,00	ΘΗΣΕΑΣ
30.7411.41023	ΓΕΩΤΕΧΝΙΚΗ ΜΕΛΕΤΗ ΓΙΑ ΤΟ ΕΡΓΟ " ΠΕΖΟΓΕΦΥΡΑ ΣΤΟΝ ΠΗΝΕΙΟ ΠΟΤΑΜΟ"	5.000,00	ΣΑΤΑ
30.7411.41024	ΓΕΩΤΕΧΝΙΚΗ ΜΕΛΕΤΗ ΝΗΠΙΑΓΩΓΕΙΟΥ ΑΜΠΕΛΟΚΗΠΩΝ	4.500,00	ΣΑΤΑ
30.7411.41025	ΓΕΩΤΕΧΝΙΚΗ ΜΕΛΕΤΗ ΔΗΜΟΤΙΚΟΥ ΣΧΟΛΕΙΟΥ ΦΑΛΑΝΗΣ	4.500,00	ΣΑΤΑ
30.7412.41021	ΜΕΛΕΤΗ ΠΕΖΟΓΕΦΥΡΑΣ ΠΗΝΕΙΟΥ ΠΟΤΑΜΟΥ	18.020,00	ΕΣΠΑ
30.7413.41007	ΜΟΥΣΕΙΟΛΟΓΙΚΗ- ΜΟΥΣΕΙΟΓΡΑΦΙΚΗ ΜΕΛΕΤΗ ΜΥΛΟΥ ΠΑΠΠΑ	198.000,00	ΕΣΠΑ
30.7413.41008	ΜΕΛΕΤΗ ΣΤΑΤΙΚΗΣ ΕΠΑΡΚΕΙΑΣ ΔΗΜΟΤΙΚΟΥ ΣΧΟΛΕΙΟΥ ΦΑΛΑΝΗΣ	11.000,00	ΣΑΤΑ
	<b>ΣΥΝΟΛΟ</b>	<b>287.822,00</b>	
	<b>ΠΡΟΜΗΘΕΙΕΣ- ΕΞΟΠΛΙΣΜΟΣ</b>		
30.6266.41001	ΑΝΑΒΑΘΜΙΣΗ ΠΡΟΓΡΑΜΜΑΤΩΝ Η/Υ/(ΔΕΠ)	3.000,00	ΙΔΙΟΙ ΠΟΡΟΙ & ΚΑΠ
30.6613.43001	ΠΡΟΜΗΘΕΙΑ ΕΝΤΥΠΩΝ - ΜΑΚΕΤΑΣ ECOCITY	1.000,00	ΙΔΙΟΙ ΠΟΡΟΙ & ΚΑΠ
30.6661.41008	ΠΡΟΜΗΘΕΙΑ ΠΥΡΑΝΤΟΧΩΝ ΘΥΡΩΝ ΣΕ ΠΑΙΔΙΚΟΥΣ ΣΤΑΘΜΟΥΣ	14.000,00	ΙΔΙΟΙ ΠΟΡΟΙ & ΚΑΠ
	<b>ΣΥΝΟΛΟ</b>	<b>18.000,00</b>	
	<b>ΣΥΝΟΛΟ ΤΜΗΜΑΤΟΣ</b>	<b>14.865.259,22</b>	

<b>ΙΔΙΟΙ ΠΟΡΟΙ &amp; ΚΑΠ</b>	<b>20.003,00</b>
<b>ΣΑΤΑ</b>	<b>259.096,25</b>
<b>ΘΗΣΕΑΣ</b>	<b>42.301,00</b>
<b>ΕΣΠΑ</b>	<b>13.409.077,97</b>
<b>ΕΠΤΑ - ΕΛΛΑΔΑ 2004</b>	<b>500.000,00</b>
<b>ΠΡΑΣΙΝΟ ΤΑΜΕΙΟ (ΥΠΕΚΑ)</b>	<b>1,00</b>
<b>ΕΣΠΑ (ΠΡΟΓΡΑΜΜΑ ΕΞΟΙΚΟΝΟΜΩ) 70% - ΔΕΥΑΛ ΠΡΟΓΡΑΜΜΑΤΙΚΗ ΣΥΜΒΑΣΗ Α.Π.Ε. 30%</b>	<b>558.780,00</b>
<b>ΑΚΙΝΗΤΑ</b>	<b>76.000,00</b>
<b>ΣΥΝΟΛΟ ΤΜΗΜΑΤΟΣ</b>	<b>14.865.259,22</b>

## ΤΜΗΜΑ ΟΔΟΠΟΙΙΑΣ

Κ.Α.	ΕΡΓΑ	ΠΙΣΤΩΣΗ	ΧΡΗΜΑΤΟΔΟΤΗΣΗ
30.6262.42003	ΕΡΓΑΣΙΕΣ ΠΥΡΟΠΡΟΣΤΑΣΙΑΣ ΣΤΗΝ ΠΕΡΙΟΧΗ ΜΕΖΟΥΡΛΟ (Σ)	20.100,00	ΥΠΟΥΡΓΕΙΟ ΕΣΩΤΕΡΙΚΩΝ (ΚΑΛΥΨΗ ΔΡΑΣΕΩΝ ΠΥΡΟΠΡΟΣΤΑΣΙΑΣ)
30.6255.40002	ΛΟΙΠΑ ΑΣΦΑΛΙΣΤΡΑ ΣΥΝΤΗΡΗΣΗ	1,00	ΙΔΙΟΙ ΠΟΡΟΙ & ΚΑΠ
30.6264.42001	ΤΟΠΟΓΡΑΦΙΚΩΝ ΟΡΓΑΝΩΝ (ΔΕΠ)	2.000,00	ΙΔΙΟΙ ΠΟΡΟΙ & ΚΑΠ
30.6495.42002	ΑΝΤΙΜΕΤΩΠΙΣΗ ΕΚΤΑΚΤΩΝ ΑΝΑΓΚΩΝ	5.000,00	ΙΔΙΟΙ ΠΟΡΟΙ & ΚΑΠ
30.6662.42001	ΠΡΟΜΗΘΕΙΑ ΑΝΑΛΩΣΙΜΩΝ ΥΛΙΚΩΝ ΟΔΟΠΟΙΙΑΣ(ΔΕΠ)	1.500,00	ΙΔΙΟΙ ΠΟΡΟΙ & ΚΑΠ
30.7323.42043	ΚΥΚΛΟΦΟΡΙΟΠΗΚΤΑ (Σ)	360.000,00	ΣΑΤΑ
30.7323.42002	ΔΙΑΜΟΡΦΩΣΕΙΣ ΚΟΜΒΩΝ	1.000,00	ΙΔΙΟΙ ΠΟΡΟΙ & ΚΑΠ
30.7323.42003	ΚΑΤΑΣΚΕΥΗ Π.Ε.Ο. ΜΕΤΑΞΥ ΔΙΓΕΝΗ ΚΑΙ ΒΑΡΔΟΥΣΙΩΝ	1,00	ΕΣΠΑ
30.7323.42008	ΑΣΦΑΛΤΟΣΤΡΩΣΕΙΣ (2012)	95.000,00	ΙΔΙΟΙ ΠΟΡΟΙ & ΚΑΠ
30.7323.42024	ΠΑΡΑΛΛΑΓΗ ΔΙΚΤΥΟΥ ΔΕΗ	15.000,00	ΕΑΤ
30.7323.42045	ΚΑΤΑΣΚΕΥΗ ΟΔΟΡΕΙΘΡΩΝ	12.000,00	ΣΑΤΑ
30.7323.42053	ΜΙΚΡΑ ΕΡΓΑ (ΟΔΟΙ- ΟΔΟΣΤΡΩΜΑΤΑ)	12.000,00	ΣΑΤΑ
30.7323.42054	ΑΣΦΑΛΤΟΣΤΡΩΣΕΙΣ (2013)	110.000,00	ΣΑΤΑ
30.7323.42086	ΤΣΙΜΕΝΤΟΣΤΡΩΣΕΙΣ ΔΗΜΟΤΙΚΩΝ ΚΟΙΝΟΤΗΤΩΝ	1,00	ΣΑΤΑ
30.7324.42018	ΜΙΚΡΑ ΕΡΓΑ (ΠΕΖΟΔΡΟΜΙΩΝ- ΚΡΑΣΠΕΔΟΡΕΙΘΡΩΝ)	12.000,00	ΣΑΤΑ
30.7324.42042	ΚΡΑΣΠΕΔΟΡΕΙΘΡΑ & ΥΠΟΔΟΜΕΣ ΔΗΜΟΤΙΚΩΝ ΚΟΙΝΟΤΗΤΩΝ	1,00	ΣΑΤΑ
30.7422.42002	ΚΑΤΕΔΑΦΙΣΕΙΣ ΕΠΙΚΙΝΔΥΝΩΝ ΚΤΙΣΜΑΤΩΝ	3.000,00	ΙΔΙΟΙ ΠΟΡΟΙ & ΚΑΠ
30.7425.42002	ΚΑΘΑΡΙΣΜΟΣ ΙΔΙΟΚΤΗΤΩΝ ΟΙΚΟΠΕΔΩΝ	3.000,00	ΙΔΙΟΙ ΠΟΡΟΙ & ΚΑΠ
	<b>ΣΥΝΟΛΟ</b>	<b>651.604,00</b>	

<b>ΕΑΤ</b>	<b>15.000,00</b>
<b>ΕΣΠΑ</b>	<b>1,00</b>
<b>ΙΔΙΟΙ ΠΟΡΟΙ &amp; ΚΑΠ</b>	<b>110.501,00</b>
<b>ΣΑΤΑ</b>	<b>506.002,00</b>
<b>ΕΣΩΤΕΡΙΚΩΝ (ΚΑΛΥΨΗ ΔΡΑΣΕΩΝ ΠΥΡΟΠΡΟΣΤΑΣΙΑΣ)</b>	<b>20.100,00</b>
<b>ΣΥΝΟΛΟ ΤΜΗΜΑΤΟΣ</b>	<b>651.604,00</b>



**ΤΜΗΜΑ ΚΥΚΛΟΦΟΡΙΑΚΩΝ ΡΥΘΜΙΣΕΩΝ**

Κ.Α.	ΕΡΓΑ	ΠΙΣΤΩΣΗ	ΧΡΗΜΑΤΟΔΟΤΗΣΗ
30.7131.43007	ΛΟΙΠΟΣ ΕΞΟΠΛΙΣΜΟΣ	3.000,00	ΙΔΙΟΙ ΠΟΡΟΙ & ΚΑΠ
30.7135.43002	ΠΙΝΑΚΙΔΕΣ ΣΗΜΑΝΣΗΣ ΟΝΟΜΑΤΟΘΕΣΙΑΣ & ΑΡΙΘΜΗΣΗΣ ΟΔΩΝ	15.000,00	ΣΑΤΑ
30.7135.43003	ΠΡΟΜΗΘΕΙΑ ΣΤΗΘΑΙΩΝ ΑΣΦΑΛΕΙΑΣ	5.000,00	ΣΑΤΑ
30.7135.43009	ΠΡΟΜΗΘΕΙΑ ΜΕΤΑΛΛΙΚΩΝ ΜΠΑΡΩΝ (ΠΟΔΗΛΑΤΟΣΤΑΣΙΑ)	100,00	ΙΔΙΟΙ ΠΟΡΟΙ & ΚΑΠ
30.7323.43001	ΠΡΟΜΗΘΕΙΑ ΑΘΡΑΥΣΤΩΝ ΟΡΙΟΔΕΙΚΤΩΝ (ΚΟΥΡΥΝΕΣ)	5.000,00	ΣΑΤΑ
30.7323.43002	ΣΤΑΘΕΡΕΣ ΜΠΑΡΕΣ (ΚΟΛΩΝΑΚΙΑ)	5.000,00	ΣΑΤΑ
30.7333.43001	ΣΥΝΤΗΡΗΣΗ ΣΥΣΤΗΜΑΤΟΣ ΦΩΤΕΙΝΗΣ ΣΗΜΑΤΟΔΟΤΗΣΗΣ (Σ)	10.000,00	ΣΑΤΑ
30.7333.43002	ΣΥΝΤΗΡΗΣΗ ΣΥΣΤΗΜΑΤΟΣ ΦΩΤΕΙΝΗΣ ΣΗΜΑΤΟΔΟΤΗΣΗΣ	491.355,00	ΣΑΤΑ
30.7336.43001	ΣΥΝΤΗΡΗΣΗ & ΕΠΙΣΚΕΥΗ ΣΤΗΘΑΙΩΝ ΑΣΦΑΛΕΙΑΣ	5.000,00	ΣΑΤΑ
30.7336.43002	ΕΠΙΣΚΕΥΗ - ΣΥΝΤΗΡΗΣΗ ΠΑΡΚΟΜΕΤΡΩΝ	1.000,00	ΙΔΙΟΙ ΠΟΡΟΙ & ΚΑΠ
30.7413.43001	ΜΕΛΕΤΗ ΑΣΤΙΚΗΣ ΚΙΝΗΤΙΚΟΤΗΤΑΣ	180.534,00	ΕΣΠΑ (ΠΡΟΓΡΑΜΜΑ ΕΞΟΙΚΟΝΟΜΩ) 70% - ΔΕΥΑΛ ΠΡΟΓΡΑΜΜΑΤΙΚΗ ΣΥΜΒΑΣΗ Α.Π.Ε. 30%
	<b>ΣΥΝΟΛΟ</b>	<b>720.989,00</b>	
	<b>ΠΡΟΜΗΘΕΙΕΣ ΑΝΑΛΩΣΙΜΩΝ</b>		
30.6662.43001	ΠΡΟΜΗΘΕΙΑ ΥΛΙΚΩΝ ΓΙΑ ΔΙΑΓΡΑΜΜΙΣΕΙΣ ΟΔΟΣΤΡΩΜΑΤΩΝ	15.000,00	ΣΑΤΑ
30.6662.43005	ΠΡΟΜΗΘΕΙΑ ΥΛΙΚΩΝ ΣΥΝΤΗΡΗΣΗΣ & ΕΠΙΣΚΕΥΗΣ (ΔΕΠ)	2.000,00	ΙΔΙΟΙ ΠΟΡΟΙ & ΚΑΠ
30.6665.43001	ΣΥΝΤΗΡΗΣΗ ΕΞΟΠΛΙΣΜΟΥ ΠΑΡΚΟΥ ΚΥΚΛΟΦΟΡΙΑΚΗΣ ΑΓΩΓΗΣ	1.000,00	ΙΔΙΟΙ ΠΟΡΟΙ & ΚΑΠ
30.6665.43002	ΠΡΟΜΗΘΕΙΑ ΥΛΙΚΩΝ ΛΕΙΤΟΥΡΓΙΑΣ ΠΑΡΚΟΜΕΤΡΩΝ	3.000,00	ΙΔΙΟΙ ΠΟΡΟΙ & ΚΑΠ
30.6699.43001	ΠΡΟΜΗΘΕΙΑ ΑΝΑΛΩΣΙΜΩΝ ΤΜΗΜΑΤΟΣ ΚΥΚΛΟΦΟΡΙΑΚΩΝ ΡΥΘΜΙΣΕΩΝ	1.000,00	ΙΔΙΟΙ ΠΟΡΟΙ & ΚΑΠ
	<b>ΣΥΝΟΛΟ</b>	<b>22.000,00</b>	
	<b>ΣΥΝΟΛΟ ΤΜΗΜΑΤΟΣ</b>	<b>742.989,00</b>	
	<b>ΙΔΙΟΙ ΠΟΡΟΙ &amp; ΚΑΠ</b>	11.100,00	
	<b>ΣΑΤΑ</b>	551.355,00	
	<b>ΕΣΠΑ (ΠΡΟΓΡΑΜΜΑ ΕΞΟΙΚΟΝΟΜΩ) 70% - ΔΕΥΑΛ ΠΡΟΓΡΑΜΜΑΤΙΚΗ ΣΥΜΒΑΣΗ Α.Π.Ε. 30%</b>	180.534,00	

<b>ΣΥΝΟΛΟ ΤΜΗΜΑΤΟΣ</b>	<b>742.989,00</b>
------------------------	-------------------

## ΤΜΗΜΑ ΗΛΕΚΤΡΟΜΗΧΑΝΟΛΟΓΙΚΩΝ ΚΑΤΑΣΚΕΥΩΝ &amp; ΣΥΝΤΗΡΗΣΗΣ

Κ.Α.	ΕΡΓΑ	ΠΙΣΤΩΣΗ	ΧΡΗΜΑΤΟΔΟΤΗΣΗ
30.7311.44001	ΝΕΕΣ ΠΑΡΟΧΕΣ ΦΥΣΙΚΟΥ ΑΕΡΙΟΥ	15.000,00	ΙΔΙΟΙ ΠΟΡΟΙ & ΚΑΠ
30.7312.44001	ΔΑΠΑΝΕΣ ΚΑΤΑΣΚΕΥΗΣ ΕΡΓΩΝ ΣΥΝΔΕΣΗΣ ΥΔΡΕΥΣΗΣ-ΑΠΟΧΕΤΕΥΣΗΣ	5.773,75	ΣΑΤΑ
30.7325.44059	ΗΛΕΚΤΡΟΦΩΤΙΣΜΟΣ 1ης ΔΗΜΟΤΙΚΗΣ ΚΟΙΝΟΤΗΤΑΣ	50.000,00	ΕΑΤ
30.7325.44060	ΗΛΕΚΤΡΟΦΩΤΙΣΜΟΣ 2ης ΔΗΜΟΤΙΚΗΣ ΚΟΙΝΟΤΗΤΑΣ	50.000,00	ΕΑΤ
30.7325.44061	ΗΛΕΚΤΡΟΦΩΤΙΣΜΟΣ 3ης ΔΗΜΟΤΙΚΗΣ ΚΟΙΝΟΤΗΤΑΣ	50.000,00	ΕΑΤ
30.7325.44062	ΗΛΕΚΤΡΟΦΩΤΙΣΜΟΣ 4ης ΔΗΜΟΤΙΚΗΣ ΚΟΙΝΟΤΗΤΑΣ	50.000,00	ΕΑΤ
30.7325.44063	ΗΛΕΚΤΡΟΦΩΤΙΣΜΟΣ ΔΗΜΟΤΙΚΗΣ ΕΝΟΤΗΤΑΣ ΓΙΑΝΝΟΥΛΗΣ - ΦΑΛΑΝΗΣ	50.000,00	ΕΑΤ
30.7325.44065	ΗΛΕΚΤΡΟΦΩΤΙΣΜΟΣ ΔΗΜΟΤΙΚΗΣ ΕΝΟΤΗΤΑΣ ΚΟΙΛΑΔΑΣ	50.000,00	ΕΑΤ
30.7325.44003	ΝΕΕΣ ΠΑΡΟΧΕΣ ΗΛΕΚΤΡΙΚΗΣ ΕΝΕΡΓΕΙΑΣ	15.000,00	ΕΑΤ
30.7325.44006	ΗΛΕΚΤΡΟΦΩΤΙΣΜΟΣ ΟΔΟΥ ΠΑΙΩΝΙΟΥ	20.000,00	ΕΑΤ
30.7325.44027	ΟΛΟΚΛΗΡΩΜΕΝΗ ΠΑΡΕΜΒΑΣΗ ΕΞΟΙΚΟΝΟΜΗΣΗΣ ΚΑΙ ΔΙΑΧΕΙΡΗΣΗΣ ΕΝΕΡΓΕΙΑΣ ΣΕ Κ.Χ. ΓΙΑ ΤΟ ΦΩΤΙΣΜΟ ΤΟΥ ΔΗΜΟΥ ΛΑΡΙΣΑΙΩΝ	170.000,00	ΕΣΠΑ (ΠΡΟΓΡΑΜΜΑ ΕΞΟΙΚΟΝΟΜΩ) 70% - ΔΕΥΑΛ ΠΡΟΓΡΑΜΜΑΤΙΚΗ ΣΥΜΒΑΣΗ Α.Π.Ε. 30%
30.7325.44030	ΕΡΓΑΣΙΕΣ ΒΑΣΕΙ ΠΡΟΓΡΑΜΜΑΤΙΚΗΣ ΣΥΜΒΑΣΗΣ ΜΕ Κ ΔΕΠ ΔΕΗ	100,00	ΙΔΙΟΙ ΠΟΡΟΙ & ΚΑΠ
30.7325.44032	ΕΠΕΚΤΑΣΗ ΔΗΜΟΤΙΚΟΥ ΦΩΤΙΣΜΟΥ (ΔΕΠ)	15.000,00	ΕΑΤ
	<b>ΣΥΝΟΛΟ</b>	<b>540.873,75</b>	
	<b>ΣΥΝΤΗΡΗΣΕΙΣ</b>		
Κ.Α.	ΕΡΓΑ	ΠΙΣΤΩΣΗ	ΧΡΗΜΑΤΟΔΟΤΗΣΗ
30.6261.44007	ΣΥΝΤΗΡΗΣΗ ΕΠΙΒΛΕΨΗ Η/Μ ΕΓΚΑΤΑΣΤΑΣΕΩΝ ΘΕΑΤΡΟΥ ΟΥΗΛ	9.200,00	ΕΑΤ
30.6262.44001	ΣΥΝΤΗΡΗΣΗ ΚΟΙΝΟΧΡΗΣΤΩΝ ΧΩΡΩΝ	20.000,00	ΕΑΤ
30.6262.44002	ΣΥΝΤΗΡΗΣΗ ΚΛΙΜΑΤΙΣΤΙΚΩΝ ΜΟΝΑΔΩΝ ΑΜΕΣΕΣ ΑΠΟΚΑΤΑΣΤΑΣΕΙΣ ΔΙΑΙΡΕΜΕΝΟΥ ΤΥΠΟΥ	6.000,00	ΙΔΙΟΙ ΠΟΡΟΙ & ΚΑΠ
30.6262.44005	ΣΥΝΤΗΡΗΣΗ ΠΙΣΤΟΠΟΙΗΣΗ ΑΝΕΛΚΥΣΤΗΡΩΝ ΔΗΜΟΤΙΚΩΝ ΚΤΙΡΙΩΝ	35.000,00	ΕΑΤ
30.6262.44006	ΣΥΝΤΗΡΗΣΗ ΚΕΝΤΡΙΚΟΥ ΣΥΣΤΗΜΑΤΟΣ ΚΛΙΜΑΤΙΣΜΟΥ VRV/VRF ΚΤΙΡΙΟΥ ΔΗΜΟΤΙΚΩΝ ΥΠΗΡΕΣΙΩΝ ΟΔΟΥ ΡΟΥΣΒΕΛΤ	3.500,00	ΕΑΤ
30.6262.44012	ΣΥΝΤΗΡΗΣΗ ΕΓΚΑΤΑΣΤΑΣΕΩΝ ΦΥΣΙΚΟΥ ΑΕΡΙΟΥ ΔΗΜΟΤΙΚΩΝ ΚΤΙΡΙΩΝ	7.000,00	ΕΑΤ

30.6262.44014	ΣΥΝΤΗΡΗΣΗ & ΕΠΙΣΚΕΥΗ ΛΟΙΠΩΝ ΜΟΝΙΜΩΝ ΕΓΚΑΤΑΣΤΑΣΕΩΝ	30.000,00	ΕΑΤ
30.6262.44018	ΣΥΝΤΗΡΗΣΗ Η/Μ ΕΓΚΑΤΑΣΤΑΣΕΩΝ ΑΘΛΗΤΙΚΩΝ ΧΩΡΩΝ	20.000,00	ΕΑΤ
30.6262.44026	ΣΥΝΤΗΡΗΣΗ ΕΓΚΑΤΑΣΤΑΣΕΩΝ ΘΕΡΜΑΝΣΗΣ	10.000,00	ΕΑΤ
30.6262.44027	ΣΥΝΤΗΡΗΣΗ ΣΥΣΤΗΜΑΤΩΝ ΠΥΡΑΝΙΧΝΕΥΣΗΣ ΔΗΜΟΤΙΚΩΝ ΚΤΙΡΙΩΝ	23.500,00	ΙΔΙΟΙ ΠΟΡΟΙ & ΚΑΠ
30.6262.44029	ΣΥΝΤΗΡΗΣΗ ΕΠΙΣΚΕΥΗ ΓΕΦΥΡΟΠΛΑΣΤΙΓΓΑΣ ΣΤΗ ΔΗΜΟΤΙΚΗ ΕΝΟΤΗΤΑ ΚΟΙΛΑΔΑΣ	5.000,00	ΕΑΤ
30.6265.44001	ΣΥΝΤΗΡΗΣΗ ΠΥΡΟΣΒΕΣΤΗΡΩΝ (ΑΝΑΓΟΜΩΣΕΙΣ) ΔΗΜΟΤΙΚΩΝ ΕΓΚΑΤΑΣΤΑΣΕΩΝ	15.000,00	ΙΔΙΟΙ ΠΟΡΟΙ & ΚΑΠ
30.6266.44001	ΣΥΝΤΗΡΗΣΗ- ΤΕΧΝΙΚΗ ΥΠΟΣΤΗΡΙΞΗ ΠΡΟΓΡΑΜΜΑΤΩΝ Η/Υ	2.000,00	ΙΔΙΟΙ ΠΟΡΟΙ & ΚΑΠ
	<b>ΣΥΝΟΛΟ</b>	<b>186.200,00</b>	
	<b>ΠΡΟΜΗΘΕΙΕΣ- ΕΞΟΠΛΙΣΜΟΣ</b>		
<b>Κ.Α.</b>	<b>ΕΡΓΑ</b>	<b>ΠΙΣΤΩΣΗ</b>	<b>ΧΡΗΜΑΤΟΔΟΤΗΣΗ</b>
30.6672.44001	ΠΡΟΜΗΘΕΙΑ ΔΙΑΦΟΡΩΝ ΜΙΚΡΟΕΡΓΑΛΕΙΩΝ	2.000,00	ΙΔΙΟΙ ΠΟΡΟΙ & ΚΑΠ
30.7131.44001	ΠΡΟΜΗΘΕΙΑ & ΕΞΟΠΛΙΣΜΟΣ ΣΥΝΤΡΙΒΑΝΙΩΝ	30.000,00	ΕΑΤ
30.7131.44002	ΠΡΟΜΗΘΕΙΑ ΑΝΤΑΛΛΑΚΤΙΚΩΝ ΣΥΣΚΕΥΩΝ ΕΠΙΚΟΙΝΩΝΙΑΣ	1.000,00	ΕΑΤ
30.7131.44003	ΠΡΟΜΗΘΕΙΑ ΜΗΧΑΝΗΜΑΤΩΝ ΓΙΑ ΤΗΝ ΕΞΟΙΚΟΝΟΜΗΣΗ ΕΝΕΡΓΕΙΑΣ	1.000,00	ΕΑΤ
30.7131.44004	ΜΗΧΑΝΗΜΑΤΑ ΚΑΙ ΛΟΙΠΟΣ ΕΞΟΠΛΙΣΜΟΣ	5.000,00	ΙΔΙΟΙ ΠΟΡΟΙ & ΚΑΠ
30.7135.44001	ΠΡΟΜΗΘΕΙΑ ΠΥΡΟΣΒΕΣΤΗΡΩΝ	5.000,00	ΕΑΤ
30.7135.44003	ΠΡΟΜΗΘΕΙΑ ΗΛΕΚΤΡΟΛΟΓΙΚΩΝ ΑΘΛΗΤΙΚΩΝ ΧΩΡΩΝ	10.000,00	ΕΑΤ
30.7135.44005	ΠΡΟΜΗΘΕΙΑ ΚΑΙ ΤΟΠΟΘΕΤΗΣΗ ΙΣΤΩΝ ΔΗΜΟΤΙΚΟΥ ΦΩΤΙΣΜΟΥ	15.000,00	ΕΑΤ
30.7135.44006	ΠΡΟΜΗΘΕΙΑ ΦΩΤΙΣΤΙΚΩΝ ΣΩΜΑΤΩΝ	20.000,00	ΕΑΤ
30.7135.44010	ΠΡΟΜΗΘΕΙΑ ΕΟΡΤΑΣΤΙΚΟΥ ΦΩΤΙΣΜΟΥ	20.000,00	ΕΑΤ
30.7135.44011	ΠΡΟΜΗΘΕΙΑ ΦΩΤΙΣΤΙΚΩΝ ΤΥΠΟΥ LED	20.000,00	ΕΑΤ
30.7135.44016	ΠΡΟΜΗΘΕΙΑ Φ/Β ΣΥΣΤΗΜΑΤΩΝ ΓΙΑ ΤΙΣ ΣΤΕΓΕΣ ΣΧΟΛΕΙΩΝ	196.456,00	ΔΕΥΑΛ - ΠΡΟΓΡΑΜΜΑΤΙΚΗ ΣΥΜΒΑΣΗ Α.Π.Ε.
30.7135.44017	ΠΡΟΜΗΘΕΙΑ Φ/Β ΣΥΣΤΗΜΑΤΩΝ ΓΙΑ ΤΗ ΣΚΕΠΑΣΤΗ ΑΓΟΡΑ	1,00	ΔΕΥΑΛ - ΠΡΟΓΡΑΜΜΑΤΙΚΗ ΣΥΜΒΑΣΗ Α.Π.Ε.
30.7325.44015	ΠΡΟΜΗΘΕΙΑ ΗΛΕΚΤΡΟΛΟΓΙΚΩΝ ΥΛΙΚΩΝ ΚΤΙΡΙΩΝ	15.000,00	ΕΑΤ
30.7325.44033	ΠΡΟΜΗΘΕΙΑ ΗΛΕΚΤΡΟΛΟΓΙΚΩΝ ΥΛΙΚΩΝ ΚΟΙΝΟΧΡΗΣΤΩΝ ΧΩΡΩΝ	15.000,00	ΕΑΤ

30.7325.44035	ΠΡΟΜΗΘΕΙΑ ΗΛΕΚΤΡΟΛΟΓΙΚΩΝ ΥΛΙΚΩΝ ΔΗΜΟΤΙΚΟΥ ΦΩΤΙΣΜΟΥ	30.000,00	ΕΑΤ
	<b>ΣΥΝΟΛΟ</b>	<b>385.457,00</b>	
	<b>ΔΑΠΑΝΕΣ ΑΝΑΛΩΣΙΜΩΝ</b>		
<b>Κ.Α.</b>	<b>ΕΡΓΑ</b>	<b>ΠΙΣΤΩΣΗ</b>	<b>ΧΡΗΜΑΤΟΔΟΤΗΣΗ</b>
30.6661.44005	ΠΡΟΜΗΘΕΙΑ ΗΛΕΚΤΡΟΜΗΧΑΝΟΛΟΓΙΚΩΝ ΥΛΙΚΩΝ ΓΙΑ ΤΗ ΣΥΝΤΗΡΗΣΗ ΚΑΙ ΕΠΙΣΚΕΥΗ ΚΤΙΡΙΩΝ	18.000,00	ΕΑΤ
30.6661.44006	ΠΡΟΜΗΘΕΙΑ ΥΔΡΑΥΛΙΚΩΝ ΥΛΙΚΩΝ ΓΙΑ ΤΗ ΣΥΝΤΗΡΗΣΗ ΚΑΙ ΕΠΙΣΚΕΥΗ ΚΤΙΡΙΩΝ	20.000,00	ΕΑΤ
30.6662.44002	ΠΡΟΜΗΘΕΙΑ ΥΛΙΚΩΝ ΓΙΑ ΤΗ ΣΥΝΤΗΡΗΣΗ ΔΗΜΟΤΙΚΟΥ ΦΩΤΙΣΜΟΥ ΟΔΩΝ	40.000,00	ΕΑΤ
30.6662.44005	ΠΡΟΜΗΘΕΙΑ ΥΛΙΚΩΝ ΓΙΑ ΤΗ ΣΥΝΤΗΡΗΣΗ ΥΔΡΑΥΛΙΚΩΝ ΚΟΙΝΟΧΡΗΣΤΩΝ ΧΩΡΩΝ	40.000,00	ΕΑΤ
30.6662.44009	ΠΡΟΜΗΘΕΙΑ ΗΛΕΚΤΡΟΛΟΓΙΚΩΝ ΥΛΙΚΩΝ ΓΙΑ ΤΗ ΣΥΝΤΗΡΗΣΗ & ΕΠΙΣΚΕΥΗ ΛΟΙΠΩΝ ΕΓΚΑΤΑΣΤΑΣΕΩΝ	30.000,00	ΕΑΤ
30.6662.44010	ΠΡΟΜΗΘΕΙΑ ΥΔΡΑΥΛΙΚΩΝ ΥΛΙΚΩΝ ΓΙΑ ΤΗ ΣΥΝΤΗΡΗΣΗ ΚΑΙ ΕΠΙΣΚΕΥΗ ΛΟΙΠΩΝ ΕΓΚΑΤΑΣΤΑΣΕΩΝ	20.000,00	ΕΑΤ
	<b>ΣΥΝΟΛΟ</b>	<b>168.000,00</b>	
	<b>ΜΕΛΕΤΕΣ</b>		
<b>Κ.Α.</b>	<b>ΕΡΓΑ</b>	<b>ΠΙΣΤΩΣΗ</b>	<b>ΧΡΗΜΑΤΟΔΟΤΗΣΗ</b>
30.6117.44004	ΥΠΟΣΤΗΡΙΚΤΙΚΕΣ ΕΡΓΑΣΙΕΣ ΓΙΑ ΣΧΕΔΙΑΣΜΟ Φ/Β ΣΤΑΘΜΟΥ ΕΩΣ 20 MWp) ΕΠΙ ΕΔΑΦΟΥΣ ΙΔΙΟΚΤΗΣΙΑΣ ΔΗΜΟΥ ΛΑΡΙΣΑΙΩΝ	20.000,00	ΔΕΥΑΛ - ΠΡΟΓΡΑΜΜΑΤΙΚΗ ΣΥΜΒΑΣΗ Α.Π.Ε.
30.7412.44005	ΕΠΙΚΑΙΡΟΠΟΙΗΣΗ ΜΕΛΕΤΩΝ & ΣΥΝΤΑΞΗΣ ΠΡΟΫΠΟΛΟΓΙΣΜΟΥ Η/Μ/ ΕΓΚΑΤΑΣΤΑΣΕΩΝ ΘΕΑΤΡΟΥ ΟΥΗΛ	4.600,00	ΣΑΤΑ
30.7413.44001	ΜΕΛΕΤΗ ΕΝΕΡΓΕΙΑΚΩΝ ΕΠΙΘΕΩΡΗΣΕΩΝ	1,00	ΙΔΙΟΙ ΠΟΡΟΙ & ΚΑΠ
	<b>ΣΥΝΟΛΟ</b>	<b>24.601,00</b>	
	<b>ΣΥΝΟΛΟ ΤΜΗΜΑΤΟΣ</b>	<b>1.305.131,75</b>	

<b>ΔΕΥΑΛ - ΠΡΟΓΡΑΜΜΑΤΙΚΗ ΣΥΜΒΑΣΗ Α.Π.Ε.</b>	<b>216.457,00</b>
<b>ΙΔΙΟΙ ΠΟΡΟΙ &amp; ΚΑΠ</b>	<b>68.601,00</b>
<b>ΕΑΤ</b>	<b>839.700,00</b>
<b>ΣΑΤΑ</b>	<b>10.373,75</b>
<b>ΕΣΠΑ (ΠΡΟΓΡΑΜΜΑ ΕΞΟΙΚΟΝΟΜΩ) 70% - ΔΕΥΑΛ ΠΡΟΓΡΑΜΜΑΤΙΚΗ ΣΥΜΒΑΣΗ Α.Π.Ε. 30%</b>	<b>170.000,00</b>
<b>ΣΥΝΟΛΟ ΤΜΗΜΑΤΟΣ</b>	<b>1.305.131,75</b>



2013

**ΤΜΗΜΑ ΠΟΛΙΤΙΚΗΣ ΠΡΟΣΤΑΣΙΑΣ**

<b>Κ.Α.</b>	<b>ΕΡΓΑ</b>	<b>ΠΙΣΤΩΣΗ</b>	<b>ΧΡΗΜΑΤΟΔΟΤΗΣΗ</b>
30.7135.45002	ΠΡΟΜΗΘΕΙΑ & ΣΥΝΤΗΡΗΣΗ ΣΕΙΡΗΝΩΝ	1,00	ΙΔΙΟΙ ΠΟΡΟΙ & ΚΑΠ

	<b>ΣΥΝΟΛΟ ΤΜΗΜΑΤΟΣ</b>	1,00	
--	------------------------	------	--

## ΤΜΗΜΑ ΣΥΝΤΗΡΗΣΗΣ ΕΡΓΩΝ

Κ.Α.	ΕΡΓΑ	ΠΙΣΤΩΣΗ	ΧΡΗΜΑΤΟΔΟΤΗΣΗ
30.7332.46002	ΣΥΝΤΗΡΗΣΗ ΚΟΙΝΟΧΡΗΣΤΩΝ ΧΩΡΩΝ	120.000,00	ΕΑΤ
30.7333.46003	ΣΥΝΤΗΡΗΣΗ ΚΑΙ ΕΠΙΣΚΕΥΗ ΑΣΦΑΛΤΙΚΩΝ ΟΔΟΣΤΡΩΜΑΤΩΝ	100.000,00	ΕΑΤ
30.7334.46001	ΣΥΝΤΗΡΗΣΗ ΠΑΡΟΔΙΩΝ ΕΡΓΩΝ ΥΠΟΔΟΜΗΣ	140.000,00	ΕΑΤ
30.7336.46004	ΧΡΩΜΑΤΙΣΜΟΙ ΔΗΜΟΤΙΚΩΝ ΕΓΚΑΤΑΣΤΑΣΕΩΝ	40.000,00	ΣΑΤΑ
	<b>ΣΥΝΟΛΟ</b>	400.000,00	
	<b>ΠΡΟΜΗΘΕΙΕΣ</b>		
30.7131.46005	ΠΡΟΜΗΘΕΙΑ ΦΙΝΙΣΕΡ ΠΕΖΟΔΡΟΜΙΟΥ	50.000,00	ΕΑΤ
30.6672.46001	ΠΡΟΜΗΘΕΙΑ ΕΞΑΡΤΗΜΑΤΩΝ & ΑΝΤΑΛΛΑΚΤΙΚΩΝ	5.000,00	ΙΔΙΟΙ ΠΟΡΟΙ & ΚΑΠ
30.6672.46002	ΠΡΟΜΗΘΕΙΑ ΜΙΚΡΟΕΡΓΑΛΕΙΩΝ	2.000,00	ΙΔΙΟΙ ΠΟΡΟΙ & ΚΑΠ
30.6699.46001	ΠΡΟΜΗΘΕΙΑ ΑΛΑΤΙΟΥ	5.000,00	ΙΔΙΟΙ ΠΟΡΟΙ & ΚΑΠ
30.6699.46002	ΠΡΟΜΗΘΕΙΑ ΛΟΪΠΟΥ ΕΞΟΠΛΙΣΜΟΥ	5.000,00	ΙΔΙΟΙ ΠΟΡΟΙ & ΚΑΠ
	<b>ΣΥΝΟΛΟ</b>	67.000,00	

**ΣΥΝΟΛΟ ΤΜΗΜΑΤΟΣ 467.000,00**

ΙΔΙΟΙ ΠΟΡΟΙ & ΚΑΠ	<b>17.000,00</b>
ΣΑΤΑ	<b>40.000,00</b>
ΕΑΤ	<b>410.000,00</b>
<b>ΣΥΝΟΛΟ ΤΜΗΜΑΤΟΣ</b>	<b>467.000,00</b>

## ΤΜΗΜΑ ΤΥΔΚ

Κ.Α.	ΕΡΓΑ	ΠΙΣΤΩΣΗ	ΧΡΗΜΑΤΟΔΟΤΗΣΗ
30.7312.47003	ΣΥΜΠΛΗΡΩΜΑΤΙΚΕΣ ΕΡΓΑΣΙΕΣ ΠΛΑΚΟΣΚΕΠΟΥΣ ΑΓΩΓΟΥ ΔΚ ΓΙΑΝΝΟΥΛΗΣ (Σ)	50.000,00	ΙΔΙΟΙ ΠΟΡΟΙ & ΚΑΠ
30.7312.47004	ΚΑΤΑΣΚΕΥΗ ΕΣΩΤΕΡΙΚΟΥ ΔΙΚΤΥΟΥ ΑΠΟΧΕΤΕΥΣΕΩΣ (ΔΑ) ΚΑΙ ΕΡΓΟΛΑΒΙΑ ΑΓΩΓΟΥ ΜΕΤΑΦΟΡΑΣ ΣΤΗ ΔΚ ΣΥΚΟΥΡΙΟΥ ΤΟΥ ΔΗΜΟΥ ΤΕΜΠΩΝ ΤΟΥ ΝΟΜΟΥ ΛΑΡΙΣΑΣ (Σ)	4.736.524,09	ΕΣΠΑ
30.7312.47005	ΚΑΤΑΣΚΕΥΗ ΕΣΩΤΕΡΙΚΟΥ ΔΙΚΤΥΟΥ ΑΠΟΧΕΤΕΥΣΕΩΣ (ΔΑ) ΚΑΙ ΕΡΓΟΛΑΒΙΑ ΑΓΩΓΟΥ ΜΕΤΑΦΟΡΑΣ ΣΤΗ ΔΚ ΓΟΝΝΩΝ ΤΟΥ ΔΗΜΟΥ ΤΕΜΠΩΝ ΤΟΥ ΝΟΜΟΥ ΛΑΡΙΣΑΣ (Σ)	5.068.123,83	ΕΣΠΑ
30.7312.47006	ΕΓΚΑΤΑΣΤΑΣΗ ΕΠΕΞΕΡΓΑΣΙΑΣ ΛΥΜΑΤΩΝ ΔΚ ΣΥΚΟΥΡΙΟΥ ΤΟΥ ΔΗΜΟΥ ΤΕΜΠΩΝ ΤΟΥ ΝΟΜΟΥ ΛΑΡΙΣΑΣ	1.353.000,00	ΕΣΠΑ
30.7312.47007	ΕΓΚΑΤΑΣΤΑΣΗ ΕΠΕΞΕΡΓΑΣΙΑΣ ΛΥΜΑΤΩΝ ΔΚ ΓΟΝΝΩΝ ΤΟΥ ΔΗΜΟΥ ΤΕΜΠΩΝ ΤΟΥ ΝΟΜΟΥ ΛΑΡΙΣΑΣ	1.353.000,00	ΕΣΠΑ
30.7322.47001	ΔΙΑΜΟΡΦΩΣΗ ΚΟΙΝΟΧΡΗΣΤΟΥ ΧΩΡΟΥ Δ.Δ. ΜΑΝΔΡΑΣ ΠΡΩΗΝ ΔΗΜΟΥ ΚΟΙΛΑΔΑΣ	7.101,97	ΙΔΙΟΙ ΠΟΡΟΙ & ΚΑΠ
30.7322.47002	ΕΠΙΣΤΡΩΣΗ ΚΟΙΝΟΧΡΗΣΤΩΝ ΧΩΡΩΝ Δ.Δ. ΜΑΝΔΡΑΣ ΠΡΩΗΝ ΔΗΜΟΥ ΚΟΙΛΑΔΑΣ	7.219,36	ΙΔΙΟΙ ΠΟΡΟΙ & ΚΑΠ
30.7323.47001	ΕΣΩΤΕΡΙΚΗ ΟΔΟΠΟΙΙΑ ΟΙΚΙΣΜΟΥ ΔΑΣΟΧΩΡΙΟΥ ΓΙΑΝΝΟΥΛΗΣ (Σ)	4.609,00	ΣΑΤΑ
30.7323.47003	ΕΣΩΤΕΡΙΚΗ ΟΔΟΠΟΙΙΑ ΔΗΜΟΤΙΚΗΣ ΚΟΙΝΟΤΗΤΑΣ ΦΑΛΛΑΝΗΣ (Σ)	40.000,00	ΣΑΤΑ
30.7323.47004	ΕΣΩΤΕΡΙΚΗ ΟΔΟΠΟΙΙΑ ΔΗΜΟΤΙΚΗΣ ΚΟΙΝΟΤΗΤΑΣ ΓΙΑΝΝΟΥΛΗΣ (Σ)	110.000,00	ΙΔΙΟΙ ΠΟΡΟΙ & ΚΑΠ
30.7323.47006	ΑΣΦΑΛΤΟΣΤΡΩΣΗ ΔΡΟΜΟΥ ΠΡΟΦΗΤΗ ΗΛΙΑ ΣΤΟ Δ.Δ. ΜΑΝΔΡΑΣ ΠΡΩΗΝ ΔΗΜΟΥ ΚΟΙΛΑΔΑΣ	7.219,36	ΙΔΙΟΙ ΠΟΡΟΙ & ΚΑΠ
30.7324.47001	ΚΑΤΑΣΚΕΥΗ ΠΕΖΟΔΡΟΜΙΩΝ Δ.Δ. ΜΑΝΔΡΑΣ ΠΡΩΗΝ ΔΗΜΟΥ ΚΟΙΛΑΔΑΣ	7.101,97	ΙΔΙΟΙ ΠΟΡΟΙ & ΚΑΠ
30.7331.47002	ΑΠΟΚΑΤΑΣΤΑΣΗ ΚΤΙΡΙΟΥ ΣΤΗΝ ΠΛ. ΦΕΡΑΙΟΥ ΣΥΚΟΥΡΙΟΥ ΓΙΑ ΔΗΜΙΟΥΡΓΙΑ ΒΙΒΛΙΟΘΗΚΗΣ & ΔΙΑΜΟΡΦΩΣΗ ΠΕΡΙΒΑΛΛΟΝΤΟΣ ΧΩΡΟΥ (Σ)	108.422,60	ΕΣΠΑ
30.7331.47003	ΔΙΑΜΟΡΦΩΣΗ ΑΝΑΚΑΤΑΣΚΕΥΗ ΑΙΘΟΥΣΩΝ ΠΑΛΑΙΟΥ ΚΟΙΝΟΤΙΚΟΥ ΚΑΤΑΣΤΗΜΑΤΟΣ ΦΑΛΛΑΝΗΣ ΣΕ ΑΙΘΟΥΣΑ ΠΟΛΛΑΠΛΩΝ ΕΚΔΗΛΩΣΕΩΝ ΑΝΑΔΕΙΞΗΣ ΚΑΙ ΔΙΑΤΗΡΗΣΗΣ ΠΟΛΙΤΙΣΤΙΚΗΣ ΚΛΗΡΟΝΟΜΙΑΣ	1,00	ΠΡΟΓΡΑΜΜΑ LEADER
30.7331.47004	ΔΙΑΜΟΡΦΩΣΗ ΑΙΘΟΥΣΩΝ ΓΙΑ ΠΟΛΙΤΙΣΤΙΚΕΣ ΠΕΙΒΑΛΛΟΝΤΙΚΕΣ ΔΡΑΣΤΗΡΙΟΤΗΤΕΣ ΚΑΙ ΚΟΙΝΩΝΙΚΗΣ ΠΡΟΣΤΑΣΙΑΣ ΔΚ ΚΟΙΛΑΔΑΣ	1,00	ΠΡΟΓΡΑΜΜΑ LEADER
30.7336.47001	ΕΠΙΣΚΕΥΗ ΡΑΜΠΑΣ ΣΤΟΝ ΠΗΝΕΙΟ ΠΟΤΑΜΟ	37.350,01	ΙΔΙΟΙ ΠΟΡΟΙ & ΚΑΠ

30.7412.47001	ΕΚΠΟΝΗΣΗ ΜΕΛΕΤΗΣ ΓΙΑ ΤΗΝ ΚΑΤΑΣΚΕΥΗ ΔΙΚΤΥΟΥ ΑΠΟΧΕΤΕΥΣΗΣ (ΔΑ) ΚΑΙ ΕΓΚΑΤΑΣΤΑΣΕΩΝ ΕΠΕΞΕΡΓΑΣΙΑΣ ΛΥΜΑΤΩΝ (ΕΕΛ) ΣΤΗ ΔΚ ΓΟΝΝΩΝ ΤΟΥ ΔΗΜΟΥ ΤΕΜΠΩΝ ΤΟΥ ΝΟΜΟΥ ΛΑΡΙΣΑΣ	244.222,97	ΕΣΠΑ
30.7412.47002	ΕΚΠΟΝΗΣΗ ΜΕΛΕΤΗΣ ΓΙΑ ΤΗΝ ΚΑΤΑΣΚΕΥΗ ΔΙΚΤΥΟΥ ΑΠΟΧΕΤΕΥΣΗΣ (ΔΑ) ΚΑΙ ΕΓΚΑΤΑΣΤΑΣΕΩΝ ΕΠΕΞΕΡΓΑΣΙΑΣ ΛΥΜΑΤΩΝ (ΕΕΛ) ΣΤΗ ΔΚ ΣΥΚΟΥΡΙΟΥ ΤΟΥ ΔΗΜΟΥ ΤΕΜΠΩΝ ΤΟΥ ΝΟΜΟΥ ΛΑΡΙΣΑΣ	301.346,43	ΕΣΠΑ
<b>ΣΥΝΟΛΟ ΤΜΗΜΑΤΟΣ</b>		<b>13.435.243,59</b>	

<b>ΣΑΤΑ</b>	<b>44.609,00</b>
<b>ΕΣΠΑ</b>	<b>13.164.639,92</b>
<b>ΙΔΙΟΙ ΠΟΡΟΙ &amp; ΚΑΠ</b>	<b>225.992,67</b>
<b>ΠΡΟΓΡΑΜΜΑ LEADER</b>	<b>2,00</b>
<b>ΣΥΝΟΛΟ ΤΜΗΜΑΤΟΣ</b>	<b>13.435.243,59</b>

## ΤΜΗΜΑ ΣΥΝΤΗΡΗΣΗΣ ΣΧΟΛΙΚΩΝ &amp; ΔΗΜΟΤΙΚΩΝ ΚΤΙΡΙΩΝ

Κ.Α.	ΕΡΓΑ	ΠΙΣΤΩΣΗ	ΧΡΗΜΑΤΟΔΟΤΗΣΗ
30.6117.41028	ΥΠΟΣΤΗΡΙΚΤΙΚΕΣ ΕΡΓΑΣΙΕΣ ΕΠΙΒΛΕΨΗΣ ΓΙΑ ΠΕΡΑΜΒΑΣΕΙΣ & ΔΡΑΣΕΙΣ ΕΞΟΙΚΟΝΟΜΗΣΗΣ ΕΝΕΡΓΕΙΑΣ ΣΤΟ 2ο ΓΥΜΝΑΣΙΟ - ΛΥΚΕΙΟ (Σ)	9.500,00	ΕΣΠΑ
30.6117.41029	ΥΠΟΣΤΗΡΙΚΤΙΚΕΣ ΕΡΓΑΣΙΕΣ ΕΠΙΒΛΕΨΗΣ ΓΙΑ ΠΕΡΑΜΒΑΣΕΙΣ & ΔΡΑΣΕΙΣ ΕΞΟΙΚΟΝΟΜΗΣΗΣ ΕΝΕΡΓΕΙΑΣ ΣΤΟ 19ο ΔΗΜΟΤΙΚΟ ΣΧΟΛΕΙΟ (Σ)	3.500,00	ΕΣΠΑ
30.6261.41003	ΕΡΓΑΣΙΕΣ ΕΠΙΣΚΕΥΩΝ-ΣΥΝΤΗΡΗΣΕΩΝ ΕΚΤΑΚΤΩΝ ΑΝΑΓΚΩΝ ΣΕ ΣΧΟΛΕΙΑ	24.600,00	ΥΠΟΥΡΓΕΙΟ ΕΣΩΤΕΡΙΚΩΝ (ΕΠΙΣΚΕΥΕΣ-ΣΥΝΤΗΡΗΣΕΙΣ ΣΧΟΛΕΙΩΝ)
30.6261.41004	ΕΡΓΑΣΙΕΣ ΕΠΙΣΚΕΥΩΝ-ΣΥΝΤΗΡΗΣΕΩΝ ΣΕ ΠΑΙΔΙΚΟΥΣ ΣΤΑΘΜΟΥΣ	17.000,00	ΣΑΤΑ
30.6261.41010	ΕΠΙΣΚΕΥΕΣ - ΣΥΝΤΗΡΗΣΕΙΣ ΔΗΜΟΤΙΚΩΝ ΚΤΙΡΙΩΝ	17.000,00	ΣΑΤΑ
30.6261.41025	ΕΠΙΣΚΕΥΕΣ ΣΥΝΤΗΡΗΣΕΙΣ ΔΗΜΟΤΙΚΟΥ ΚΤΙΡΙΟΥ ΟΔΟΥ ΠΑΠΑΝΑΣΤΑΣΙΟΥ	3.000,00	ΙΔΙΟΙ ΠΟΡΟΙ & ΚΑΠ
30.6261.41027	ΕΠΙΣΚΕΥΕΣ - ΣΥΝΤΗΡΗΣΕΙΣ ΣΧΟΛΕΙΩΝ ΔΗΜΟΤΙΚΗΣ ΕΝΟΤΗΤΑΣ ΓΙΑΝΝΟΥΛΗΣ-ΦΑΛΛΗΝΗΣ	24.600,00	ΥΠΟΥΡΓΕΙΟ ΕΣΩΤΕΡΙΚΩΝ (ΕΠΙΣΚΕΥΕΣ-ΣΥΝΤΗΡΗΣΕΙΣ ΣΧΟΛΕΙΩΝ)
30.7331.41011	ΠΑΡΕΜΒΑΣΕΙΣ & ΔΡΑΣΕΙΣ ΓΙΑ ΕΞΟΙΚΟΝΟΜΗΣΗ ΕΝΕΡΓΕΙΑΣ ΣΤΟ 2ο ΓΥΜΝΑΣΙΟ-ΛΥΚΕΙΟ (Σ)	288.393,55	ΕΣΠΑ
30.7331.41025	ΕΠΙΣΚΕΥΕΣ- ΣΥΝΤΗΡΗΣΕΙΣ ΣΧΟΛΕΙΩΝ (Σ)	132.500,00	ΥΠΟΥΡΓΕΙΟ ΕΣΩΤΕΡΙΚΩΝ (ΕΠΙΣΚΕΥΕΣ-ΣΥΝΤΗΡΗΣΕΙΣ ΣΧΟΛΕΙΩΝ)
30.7331.41047	ΠΑΡΕΜΒΑΣΕΙΣ & ΔΡΑΣΕΙΣ ΓΙΑ ΕΞΟΙΚΟΝΟΜΗΣΗ ΕΝΕΡΓΕΙΑΣ ΣΤΟ 19ο ΔΗΜΟΤΙΚΟ ΣΧΟΛΕΙΟ (Σ)	188.489,61	ΕΣΠΑ
30.7331.41048	ΕΚΤΑΚΤΕΣ ΕΠΙΣΚΕΥΕΣ ΣΤΟ 7ο ΕΠΑΛ ΛΟΓΩ ΠΥΡΚΑΓΙΑΣ	100.000,00	ΥΠΟΥΡΓΕΙΟ ΕΣΩΤΕΡΙΚΩΝ (ΕΠΙΣΚΕΥΕΣ-ΣΥΝΤΗΡΗΣΕΙΣ ΣΧΟΛΕΙΩΝ)
30.7331.41049	ΚΑΤΑΣΚΕΥΕΣ ΣΤΟ 13ο ΓΥΜΝΑΣΙΟ	3.000,00	ΣΑΤΑ
30.7331.41050	ΕΠΙΣΚΕΥΕΣ- ΣΥΝΤΗΡΗΣΕΙΣ ΣΧΟΛΕΙΩΝ	137.500,00	ΥΠΟΥΡΓΕΙΟ ΕΣΩΤΕΡΙΚΩΝ (ΕΠΙΣΚΕΥΕΣ-ΣΥΝΤΗΡΗΣΕΙΣ ΣΧΟΛΕΙΩΝ)
30.7331.41061	ΕΠΙΣΚΕΥΕΣ - ΣΥΝΤΗΡΗΣΕΙΣ ΣΧΟΛΕΙΩΝ ΔΗΜΟΤΙΚΗΣ ΕΝΟΤΗΤΑΣ ΚΟΙΛΑΔΑΣ	20.000,00	ΥΠΟΥΡΓΕΙΟ ΕΣΩΤΕΡΙΚΩΝ (ΕΠΙΣΚΕΥΕΣ-ΣΥΝΤΗΡΗΣΕΙΣ ΣΧΟΛΕΙΩΝ)
30.7413.41005	ΤΕΧΝΙΚΗ ΜΕΛΕΤΗ ΓΙΑ ΠΑΡΕΜΒΑΣΕΙΣ & ΔΡΑΣΕΙΣ ΕΞΟΙΚΟΝΟΜΗΣΗΣ ΕΝΕΡΓΕΙΑΣ ΣΤΟ 2ο ΓΥΜΝΑΣΙΟ- ΛΥΚΕΙΟ (Σ)	13.800,00	ΕΣΠΑ
30.7413.41006	ΤΕΧΝΙΚΗ ΜΕΛΕΤΗ ΓΙΑ ΠΑΡΕΜΒΑΣΕΙΣ & ΔΡΑΣΕΙΣ ΕΞΟΙΚΟΝΟΜΗΣΗΣ ΕΝΕΡΓΕΙΑΣ ΣΤΟ 19ο ΔΗΜΟΤΙΚΟ ΣΧΟΛΕΙΟ(Σ)	13.800,00	ΕΣΠΑ
	<b>ΣΥΝΟΛΟ ΤΜΗΜΑΤΟΣ</b>	<b>996.683,16</b>	

<b>ΕΣΠΑ</b>	517.483,16
<b>ΙΔΙΟΙ ΠΟΡΟΙ &amp; ΚΑΠ</b>	3.000,00
<b>ΥΠΟΥΡΓΕΙΟ ΕΣΩΤΕΡΙΚΩΝ (ΕΠΙΣΚΕΥΕΣ-ΣΥΝΤΗΡΗΣΕΙΣ ΣΧΟΛΕΙΩΝ)</b>	439.200,00
<b>ΣΑΤΑ</b>	37.000,00
<b>ΣΥΝΟΛΟ ΤΜΗΜΑΤΟΣ</b>	<b>996.683,16</b>

## ΤΜΗΜΑ ΑΘΛΗΤΙΩΝ ΧΩΡΩΝ

Κ.Α.	ΕΡΓΑ	ΠΙΣΤΩΣΗ	ΧΡΗΜΑΤΟΔΟΤΗΣΗ
30.6262.02001	ΣΥΝΤΗΡΗΣΗ ΔΙΑΦΟΡΩΝ ΕΓΚΑΤΑΣΤΑΣΕΩΝ	5.000,00	ΙΔΙΟΙ ΠΟΡΟΙ & ΚΑΠ
30.6262.02002	ΣΥΝΤΗΡΗΣΗ ΑΡΔΕΥΤΙΚΩΝ ΕΓΚΑΤΑΣΤΑΣΕΩΝ	12.000,00	ΙΔΙΟΙ ΠΟΡΟΙ & ΚΑΠ
30.6262.02006	ΣΥΝΤΗΡΗΣΗ ΧΛΟΟΤΑΠΗΤΩΝ ΜΕ ΥΔΡΟΣΠΟΡΑ	3.000,00	ΙΔΙΟΙ ΠΟΡΟΙ & ΚΑΠ
30.6262.02008	ΣΥΝΤΗΡΗΣΗ ΓΗΠΕΔΩΝ ΔΚ ΦΑΛΑΝΗΣ ΓΙΑΝΝΟΥΛΗΣ	25.000,00	ΙΔΙΟΙ ΠΟΡΟΙ & ΚΑΠ
30.6262.02009	ΣΥΝΤΗΡΗΣΗ ΓΗΠΕΔΩΝ ΔΚ ΚΟΙΛΑΔΑΣ	25.000,00	ΙΔΙΟΙ ΠΟΡΟΙ & ΚΑΠ
30.6263.02001	ΣΥΝΤΗΡΗΣΗ ΜΕΤΑΦΟΡΙΚΩΝ ΜΕΣΩΝ	1,00	ΙΔΙΟΙ ΠΟΡΟΙ & ΚΑΠ
30.6264.02001	ΣΥΝΤΗΡΗΣΗ ΛΟΙΠΩΝ ΜΗΧΑΝΗΜΑΤΩΝ (ΔΕΠ)	2.400,00	ΙΔΙΟΙ ΠΟΡΟΙ & ΚΑΠ
30.6264.02002	ΣΥΝΤΗΡΗΣΗ ΜΙΚΡΩΝ ΚΗΠΟΤΕΧΝΙΚΩΝ ΜΗΧΑΝΗΜΑΤΩΝ	2.000,00	ΙΔΙΟΙ ΠΟΡΟΙ & ΚΑΠ
30.6277.02002	ΑΠΟΛΥΜΑΝΣΗ ΑΠΟΔΥΤΗΡΙΩΝ	1,00	ΙΔΙΟΙ ΠΟΡΟΙ & ΚΑΠ
30.6635.02001	ΠΡΟΜΗΘΕΙΑ ΛΟΙΠΩΝ ΕΙΔΩΝ ΥΓΙΕΙΝΗΣ & ΚΑΘΑΡΙΟΤΗΤΑΣ	7.000,00	ΙΔΙΟΙ ΠΟΡΟΙ & ΚΑΠ
30.6641.02001	ΠΡΟΜΗΘΕΙΑ ΚΑΥΣΙΜΩΝ & ΛΙΠΑΝΤΙΚΩΝ ΓΙΑ ΚΙΝΗΣΗ ΜΕΤΑΦΟΡΙΚΩΝ ΜΕΣΩΝ	2.000,00	ΙΔΙΟΙ ΠΟΡΟΙ & ΚΑΠ
30.6643.02001	ΠΡΟΜΗΘΕΙΑ ΠΕΤΡΕΛΑΙΟΥ ΓΙΑ ΘΕΡΜΑΝΣΗ & ΦΩΤΙΣΜΟ	2.000,00	ΙΔΙΟΙ ΠΟΡΟΙ & ΚΑΠ
30.6661.02001	ΥΛΙΚΑ ΣΥΝΤΗΡΗΣΗΣ & ΕΠΙΣΚΕΥΗΣ ΚΤΙΡΙΩΝ	2.000,00	ΙΔΙΟΙ ΠΟΡΟΙ & ΚΑΠ
30.6661.02003	ΠΡΟΜΗΘΕΙΑ ΟΙΚΟΔΟΜΙΚΩΝ ΥΛΙΚΩΝ	1,00	ΙΔΙΟΙ ΠΟΡΟΙ & ΚΑΠ
30.6662.02001	ΠΡΟΜΗΘΕΙΑ ΣΩΛΗΝΩΝ ΑΡΔΕΥΣΗΣ- ΣΥΝΔ.ΕΞΑΡ/ΤΩΝ	5.000,00	ΙΔΙΟΙ ΠΟΡΟΙ & ΚΑΠ
30.6662.02002	ΥΛΙΚΑ ΣΥΝΤΗΡΗΣΗΣ & ΕΠΙΣΚΕΥΗΣ ΛΟΙΠΩΝ ΕΓΚΑΤΑΣΤΑΣΕΩΝ	2.000,00	ΙΔΙΟΙ ΠΟΡΟΙ & ΚΑΠ
30.6662.02003	ΠΡΟΜΗΘΕΙΑ ΥΛΙΚΟΥ ΕΠΙΣΤΡΩΣΗΣ ΧΩΡΩΝ ΚΛΑΣΣ. ΑΘΛΗΤΙΣΜΟΥ	1,00	ΙΔΙΟΙ ΠΟΡΟΙ & ΚΑΠ
30.6662.02004	ΠΡΟΜΗΘΕΙΑ ΕΚΤΟΞΕΥΤΗΡΩΝ	10.000,00	ΙΔΙΟΙ ΠΟΡΟΙ & ΚΑΠ
30.6662.02005	ΠΡΟΜΗΘΕΙΑ ΗΛΕΚΤΡΟΒΑΝΩΝ	5.000,00	ΙΔΙΟΙ ΠΟΡΟΙ & ΚΑΠ
30.6662.02009	ΠΡΟΜΗΘΕΙΑ ΥΛΙΚΩΝ ΣΤΡΑΓΓΙΣΗΣ ΓΗΠΕΔΩΝ	3.000,00	ΙΔΙΟΙ ΠΟΡΟΙ & ΚΑΠ
30.6662.02010	ΠΡΟΜΗΘΕΙΑ ΥΛΙΚΩΝ ΔΙΑΓΡΑΜΜΙΣΗΣ ΓΗΠΕΔΩΝ	10.000,00	ΙΔΙΟΙ ΠΟΡΟΙ & ΚΑΠ
30.6662.02011	ΠΡΟΜΗΘΕΙΑ ΠΛΑΣΤΙΚΩΝ ΚΑΘΙΣΜΑΤΩΝ ΓΙΑ ΤΙΣ ΚΕΡΚΙΔΕΣ ΓΗΠΕΔΩΝ	1,00	ΙΔΙΟΙ ΠΟΡΟΙ & ΚΑΠ
30.6662.02012	ΠΡΟΜΗΘΕΙΑ ΕΡΓΑΛΕΙΩΝ ΚΗΠΟΥ	1,00	ΙΔΙΟΙ ΠΟΡΟΙ & ΚΑΠ
30.6671.02001	ΠΡΟΜΗΘΕΙΑ ΕΛΑΣΤΙΚΩΝ	3.000,00	ΙΔΙΟΙ ΠΟΡΟΙ & ΚΑΠ
30.6672.02001	ΑΝΤΑΛΛΑΚΤΙΚΑ ΛΟΙΠΩΝ ΜΗΧΑΝΗΜΑΤΩΝ	8.000,00	ΙΔΙΟΙ ΠΟΡΟΙ & ΚΑΠ
30.6681.02001	ΠΡΟΜΗΘΕΙΑ ΕΙΔΩΝ ΦΑΡΜΑΚΕΙΟΥ ΓΙΑ ΑΘΛΗΤ. ΚΕΝΤΡΑ	1,00	ΙΔΙΟΙ ΠΟΡΟΙ & ΚΑΠ
30.6692.02001	ΠΡΟΜΗΘΕΙΑ ΧΛΟΟΤΑΠΗΤΩΝ	8.000,00	ΙΔΙΟΙ ΠΟΡΟΙ & ΚΑΠ
30.6692.02002	ΠΡΟΜΗΘΕΙΑ ΣΠΟΡΟΥ ΓΚΑΖΟΝ	3.000,00	ΙΔΙΟΙ ΠΟΡΟΙ & ΚΑΠ
30.6692.02004	ΠΡΟΜΗΘΕΙΑ ΛΑΣΤΙΧΟΥ ΠΟΤΙΣΜΑΤΟΣ	2.000,00	ΙΔΙΟΙ ΠΟΡΟΙ & ΚΑΠ
30.6693.02001	ΠΡΟΜΗΘΕΙΑ ΦΥΤΟΠΑΘΟΛΟΓΙΚΟΥ ΥΛΙΚΟΥ	3.000,00	ΙΔΙΟΙ ΠΟΡΟΙ & ΚΑΠ
30.6693.02002	ΠΡΟΜΗΘΕΙΑ ΛΙΠΑΣΜΑΤΩΝ	10.000,00	ΙΔΙΟΙ ΠΟΡΟΙ & ΚΑΠ

30.6693.02003	ΠΡΟΜΗΘΕΙΑ ΕΔΑΦΟΒΕΛΤΙΩΤΙΚΩΝ	2.000,00	ΙΔΙΟΙ ΠΟΡΟΙ & ΚΑΠ
30.6699.02002	ΠΡΟΜΗΘΕΙΑ ΑΘΛΗΤΙΚΩΝ ΥΛΙΚΩΝ (ΔΙΧΤΥΑ ΚΛΠ)	10.000,00	ΙΔΙΟΙ ΠΟΡΟΙ & ΚΑΠ
30.7131.02005	ΠΡΟΜΗΘΕΙΑ ΧΛΟΟΚΟΠΤΙΚΩΝ ΜΗΧΑΝΩΝ	1,00	ΙΔΙΟΙ ΠΟΡΟΙ & ΚΑΠ
30.7131.02009	ΠΡΟΜΗΘΕΙΑ ΚΗΠΟΤΕΧΝΙΚΩΝ ΜΗΧΑΝΗΜΑΤΩΝ	1,00	ΙΔΙΟΙ ΠΟΡΟΙ & ΚΑΠ
30.7131.02010	ΠΡΟΜΗΘΕΙΑ ΚΑΡΟΤΣΙΟΥ ΔΙΑΓΡΑΜΜΙΣΗΣ ΓΗΠΕΔΩΝ	1,00	ΙΔΙΟΙ ΠΟΡΟΙ & ΚΑΠ
30.7131.02012	ΠΡΟΜΗΘΕΙΑ ΘΑΜΝΟΚΟΠΤΙΚΟΥ ΤΡΑΚΤΕΡ (ΚΑΤΑΣΤΡΟΦΕΑΣ)	1,00	ΙΔΙΟΙ ΠΟΡΟΙ & ΚΑΠ
30.7135.02006	ΠΡΟΜΗΘΕΙΑ ΗΛΕΚΤΡΟΝΙΚΩΝ ΠΡΟΓΡΑΜΜΑΤΙΣΤΩΝ	5.000,00	ΙΔΙΟΙ ΠΟΡΟΙ & ΚΑΠ
30.7135.02011	ΠΡΟΜΗΘΕΙΑ ΔΕΞΑΜΕΝΩΝ ΣΥΛΛΟΓΗΣ ΝΕΡΟΥ	1,00	ΙΔΙΟΙ ΠΟΡΟΙ & ΚΑΠ
30.7336.02001	ΠΡΟΜΗΘΕΙΑ ΕΣΤΙΩΝ ΠΟΔΟΣΦΑΙΡΟΥ	1,00	ΙΔΙΟΙ ΠΟΡΟΙ & ΚΑΠ
	<b>ΣΥΝΟΛΟ ΤΜΗΜΑΤΟΣ</b>	<b>176.413,00</b>	
	ΙΔΙΟΙ ΠΟΡΟΙ & ΚΑΠ	176.413,00	
	<b>ΣΥΝΟΛΟ ΤΜΗΜΑΤΟΣ</b>	<b>176.413,00</b>	

**ΔΙΕΥΘΥΝΣΗ ΤΕΧΝΙΚΩΝ ΥΠΗΡΕΣΙΩΝ**

<b>ΤΜΗΜΑ ΝΕΩΝ ΕΡΓΩΝ</b>	<b>14.865.259,22</b>
<b>ΤΜΗΜΑ ΟΔΟΠΟΙΙΑΣ</b>	<b>651.604,00</b>
<b>ΤΜΗΜΑ ΚΥΚΛΟΦΟΡΙΑΚΩΝ ΡΥΘΜΙΣΕΩΝ</b>	<b>742.989,00</b>
<b>ΤΜΗΜΑ ΗΛΕΚΤΡΟΜΗΧΑΝΟΛΟΓΙΚΩΝ ΚΑΤΑΣΚΕΥΩΝ &amp; ΣΥΝΤΗΡΗΣΗΣ</b>	<b>1.305.131,75</b>
<b>ΤΜΗΜΑ ΠΟΛΙΤΙΚΗΣ ΠΡΟΣΤΑΣΙΑΣ</b>	<b>1,00</b>
<b>ΤΜΗΜΑ ΣΥΝΤΗΡΗΣΗΣ ΕΡΓΩΝ</b>	<b>467.000,00</b>
<b>ΤΜΗΜΑ ΤΥΔΚ</b>	<b>13.435.243,59</b>
<b>ΤΜΗΜΑ ΣΥΝΤΗΡΗΣΗΣ ΣΧΟΛΙΚΩΝ ΚΤΙΡΙΩΝ</b>	<b>996.683,16</b>
<b>ΤΜΗΜΑ ΑΘΛΗΤΙΚΩΝ ΧΩΡΩΝ</b>	<b>176.413,00</b>
<b>ΣΥΝΟΛΟ</b>	<b>32.640.324,72</b>

**ΧΡΗΜΑΤΟΔΟΤΗΣΕΙΣ**

<b>ΕΣΠΑ</b>	<b>27.091.202,05</b>
<b>ΙΔΙΟΙ ΠΟΡΟΙ &amp; ΚΑΠ</b>	<b>632.611,67</b>
<b>ΘΗΣΕΑΣ</b>	<b>42.301,00</b>
<b>ΣΑΤΑ</b>	<b>1.448.436,00</b>
<b>ΕΠΤΑ - ΕΛΛΑΔΑ 2004</b>	<b>500.000,00</b>
<b>ΥΠΟΥΡΓΕΙΟ ΕΣΩΤΕΡΙΚΩΝ (ΕΠΙΣΚΕΥΕΣ-ΣΥΝΤΗΡΗΣΕΙΣ ΣΧΟΛΕΙΩΝ)</b>	<b>439.200,00</b>
<b>ΕΣΠΑ (ΠΡΟΓΡΑΜΜΑ ΕΞΟΙΚΟΝΟΜΩ) 70% - ΔΕΥΑΛ ΠΡΟΓΡΑΜΜΑΤΙΚΗ ΣΥΜΒΑΣΗ Α.Π.Ε. 30%</b>	<b>909.314,00</b>
<b>ΕΑΤ</b>	<b>1.264.700,00</b>
<b>ΔΕΥΑΛ - ΠΡΟΓΡΑΜΜΑΤΙΚΗ ΣΥΜΒΑΣΗ Α.Π.Ε.</b>	<b>216.457,00</b>
<b>ΠΡΟΓΡΑΜΜΑ LEADER</b>	<b>2,00</b>
<b>ΥΠΟΥΡΓΕΙΟ ΕΣΩΤΕΡΙΚΩΝ (ΚΑΛΥΨΗ ΔΡΑΣΕΩΝ ΠΥΡΟΠΡΟΣΤΑΣΙΑΣ)</b>	<b>20.100,00</b>
<b>ΑΚΙΝΗΤΑ</b>	<b>76.000,00</b>
<b>ΠΡΑΣΙΝΟ ΤΑΜΕΙΟ (ΥΠΕΚΑ)</b>	<b>1,00</b>
<b>ΣΥΝΟΛΟ</b>	<b>32.640.324,72</b>





**ΔΗΜΟΣ ΛΑΡΙΣΑΙΩΝ**  
**ΔΙΕΥΘΥΝΣΗ ΤΕΧΝΙΚΩΝ ΥΠΗΡΕΣΙΩΝ**

**ΤΕΧΝΙΚΟ ΠΡΟΓΡΑΜΜΑ 2013**

**ΔΙΕΥΘΥΝΣΗ ΤΕΧΝΙΚΩΝ ΥΠΗΡΕΣΙΩΝ**

**ΔΙΕΥΘΥΝΤΡΙΑ : Ασημίνα Αϊβαλιώτου**

**ΤΜΗΜΑ ΥΠΟΣΤΗΡΙΞΗΣ ΚΑΙ ΠΡΟΓΡΑΜΜΑΤΙΣΜΟΥ**

**ΠΡΟΪΣΤΑΜΕΝΗ : Τσέλιου Φωτεινή**

**ΤΜΗΜΑ ΝΕΩΝ ΕΡΓΩΝ**

**ΠΡΟΪΣΤΑΜΕΝΗ : Γιοβρή Ευαγγέλια**

**ΤΜΗΜΑ ΟΔΟΠΟΙΙΑΣ**

**ΠΡΟΪΣΤΑΜΕΝΟΣ : Πατσιούρας Αθανάσιος**

**ΤΜΗΜΑ ΚΥΚΛΟΦΟΡΙΑΚΩΝ ΡΥΘΜΙΣΕΩΝ**

**ΠΡΟΪΣΤΑΜΕΝΗ : Μήτσιου Φωτεινή**

**ΤΜΗΜΑ ΗΛΕΚΤΡΟΜΗΧΑΝΟΛΟΓΙΚΩΝ ΚΑΤΑΣΚΕΥΩΝ ΣΥΝΤΗΡΗΣΗΣ**

**ΠΡΟΪΣΤΑΜΕΝΟΣ : Χατζίκος Δημήτριος**

**ΤΜΗΜΑ ΣΥΝΤΗΡΗΣΗΣ ΕΡΓΩΝ**

**ΠΡΟΪΣΤΑΜΕΝΟΣ : Τσάτσος Κωνσταντίνος**

**ΤΜΗΜΑ ΣΥΝΤΗΡΗΣΗΣ ΣΧΟΛΙΚΩΝ ΚΑΙ ΔΗΜΟΤΙΚΩΝ ΚΤΙΡΙΩΝ**

**ΠΡΟΪΣΤΑΜΕΝΗ : Αντωνούλη Αλεξάνδρα**

**ΤΜΗΜΑ ΠΟΛΙΤΙΚΗΣ ΠΡΟΣΤΑΣΙΑΣ**

**ΠΡΟΪΣΤΑΜΕΝΟΣ : Νίκου Χρήστος**

**ΤΜΗΜΑ ΥΠΟΣΤΗΡΙΞΗΣ ΔΗΜΩΝ ΚΑΛΛΙΚΡΑΤΗ**

**ΠΡΟΪΣΤΑΜΕΝΟΣ : Ντάγιας Χρήστος**

**ΤΜΗΜΑ ΑΘΛΗΤΙΚΩΝ ΧΩΡΩΝ**

**ΠΡΟΪΣΤΑΜΕΝΟΣ : Φτίκας Νίκος**

*A/A*

*ΤΙΤΛΟΣ ΕΡΓΟΥ*

**ΚΤΙΡΙΑΚΑ**

- 1 ΒΡΕΦΟΝΗΠΙΑΚΟΣ ΣΤΑΘΜΟΣ ΝΕΑΣ ΠΟΛΙΤΕΙΑΣ
- 2 ΚΑΤΑΣΚΕΥΗ ΝΗΠΙΑΓΩΓΕΙΟΥ ΣΤΗ ΧΑΡΑΥΓΗ
- 3 ΠΡΟΣΚΗΝΙΟ ΠΟΛΙΤΙΣΜΟΥ ΣΤΗ ΛΑΡΙΣΑ - Β' ΦΑΣΗ
- 4 ΑΝΕΓΕΡΣΗ ΔΙΔΑΚΤΗΡΙΟΥ 33<sup>ου</sup> ΔΗΜΟΤΙΚΟΥ ΣΧΟΛΕΙΟΥ ΛΑΡΙΣΑ

- 5 ΚΑΤΑΣΚΕΥΗ ΚΤΙΡΙΟΥ ΓΙΑ ΤΗ ΣΤΕΓΑΣΗ ΤΟΥ ΚΑΠΗ ΚΟΥΛΟΥΡΙΟΥ  
6 ΟΛΟΚΛΗΡΩΣΗ ΚΕΝΤΡΙΚΟΥ ΚΤΙΡΙΟΥ ΜΥΛΟΥ ΠΑΠΠΑ  
7 ΔΙΑΜΟΡΦΩΣΗ ΠΕΡΙΒΑΛΛΟΝΤΟΣ ΧΩΡΟΥ ΜΥΛΟΥ ΠΑΠΠΑ  
8 ΠΡΟΣΘΗΚΗ ΑΙΘΟΥΣΩΝ ΣΤΟ 1<sup>Ο</sup> ΔΗΜΟΤΙΚΟ ΣΧΟΛΕΙΟ ΓΙΑΝΝΟΥΛΗΣ  
9 ΕΝΕΡΓΕΙΑΚΗ ΑΝΑΒΑΘΜΙΣΗ 5 ΔΗΜΟΤΙΚΩΝ ΚΤΙΡΙΩΝ  
10 ΝΗΠΙΑΓΩΓΕΙΟ ΤΕΡΨΙΘΕΑΣ  
11 ΠΡΟΣΘΗΚΗ ΑΙΘΟΥΣΩΝ ΣΤΟ ΔΗΜΟΤΙΚΟ ΣΧΟΛΕΙΟ ΤΕΡΨΙΘΕΑΣ  
12 ΠΟΛΙΤΙΣΤΙΚΟ & ΚΑΠΗ ΑΓΙΟΥ ΚΩΝΣΤΑΝΤΙΝΟΥ  
13 ΚΑΤΑΣΚΕΥΗ ΝΗΠΙΑΓΩΓΕΙΟΥ ΑΜΠΕΛΟΚΗΠΩΝ  
14 ΚΑΤΑΣΚΕΥΗ ΑΙΘΟΥΣΩΝ ΣΤΟ ΔΗΜΟΤΙΚΟ ΣΧΟΛΕΙΟ ΦΑΛΛΑΝΗΣ  
15 ΚΑΤΑΣΚΕΥΗ 24<sup>Ο</sup> ΔΗΜΟΤΙΚΟΥ ΣΧΟΛΕΙΟΥ ΣΤΟΝ ΑΓΙΟ ΓΕΩΡΓΙΟ

## **ΔΙΑΜΟΡΦΩΣΕΙΣ**

- 16 ΔΙΑΜΟΡΦΩΣΗ ΧΩΡΩΝ ΞΕΝΩΝΑ ΚΑΚΟΠΟΙΗΜΕΝΩΝ ΓΥΝΑΙΚΩΝ  
17 ΠΡΑΣΙΝΟ ΔΩΜΑ ΣΤΟ ΧΑΤΖΗΓΙΑΝΝΕΙΟ  
18 ΔΙΑΜΟΡΦΩΣΗ ΜΙΚΡΩΝ ΚΧ  
19 ΒΙΟΚΛΙΜΑΤΙΚΗ ΑΝΑΠΛΑΣΗ ΤΜΗΜΑΤΟΣ ΙΣΤΟΡΙΚΟΥ ΚΕΝΤΡΟΥ  
20 ΠΛΑΤΕΙΑ ΕΡΓΑΤΙΚΗΣ ΠΡΩΤΟΜΑΓΙΑΣ – Β΄ ΦΑΣΗ  
21 ΔΙΑΜΟΡΦΩΣΗ ΤΑΦΡΟΥ ΧΑΤΖΗΧΑΛΛΑΡ  
22 ΔΙΑΜΟΡΦΩΣΕΙΣ ΣΤΙΣ ΕΓΚΑΤΑΣΤΑΣΕΙΣ ΚΕΘΕΑ-ΕΞΟΔΟΣ  
23 ΔΙΑΜΟΡΦΩΣΕΙΣ ΚΧ ΑΓΙΟΥ ΓΕΩΡΓΙΟΥ  
24 ΕΡΓΑ ΑΝΑΒΑΘΜΙΣΗΣ ΠΕΡΙΟΧΗΣ ΡΟΜ ΣΤΗ ΝΕΑ ΣΜΥΡΝΗ

## **ΑΘΛΗΤΙΚΑ**

- 25 ΑΝΟΙΚΤΟ ΚΟΛΥΜΒΗΤΗΡΙΟ ΝΕΑΣ ΠΟΛΙΤΕΙΑΣ  
26 ΚΑΤΑΣΚΕΥΗ ΓΗΠΕΔΩΝ ΚΑΙ ΠΑΙΔΙΚΗΣ ΧΑΡΑΣ ΣΤΗ ΝΕΑ ΠΟΛΙΤΕΙΑ

## **ΜΕΛΕΤΕΣ**

27 ΜΟΥΣΕΙΟΛΟΓΙΚΗ – ΜΟΥΣΕΙΟΓΡΑΦΙΚΗ ΜΕΛΕΤΗ ΜΥΛΟΥ ΠΑΠΠΑ

## **ΚΥΚΛΟΦΟΡΙΑΚΑ**

28 ΜΕΛΕΤΗ ΑΣΤΙΚΗΣ ΚΙΝΗΤΙΚΟΤΗΤΑΣ ΓΙΑ ΤΟ ΔΗΜΟ ΛΑΡΙΣΑΙΩΝ

## **ΤΥΔΚ**

29 ΑΠΟΚΑΤΑΣΤΑΣΗ ΥΠΑΡΧΟΝΤΟΣ ΚΤΙΡΙΟΥ, ΙΔΙΟΚΤΗΣΙΑΣ ΔΗΜΟΥ, ΣΤΗΝ ΠΛΑΤΕΙΑ ΡΗΓΑ ΦΕΡΑΙΟΥ Δ.Δ. ΣΥΚΟΥΡΙΟΥ Δ. ΝΕΣΣΩΝΟΣ ΓΙΑ ΤΗ ΔΗΜΙΟΥΡΓΙΑ ΒΙΒΛΙΟΘΗΚΗΣ ΚΑΙ ΔΙΑΜΟΡΦΩΣΗ ΠΕΡΙΒΑΛΛΟΝΤΟΣ ΧΩΡΟΥ

30 ΜΕΛΕΤΗ ΚΑΙ ΚΑΤΑΣΚΕΥΗ ΔΙΚΤΥΟΥ ΑΠΟΧΕΤΕΥΣΕΩΣ (ΔΑ) ΚΑΙ ΕΓΚΑΤΑΣΤΑΣΕΩΝ ΕΠΕΞΕΡΓΑΣΙΑΣ ΛΥΜΑΤΩΝ (ΕΕΛ) ΣΤΗ Δ.Κ. ΣΥΚΟΥΡΙΟΥ ΤΟΥ ΔΗΜΟΥ ΤΕΜΠΩΝ ΤΟΥ ΝΟΜΟΥ ΛΑΡΙΣΑΣ

31 ΜΕΛΕΤΗ ΚΑΙ ΚΑΤΑΣΚΕΥΗ ΔΙΚΤΥΟΥ ΑΠΟΧΕΤΕΥΣΕΩΣ (ΔΑ) ΚΑΙ ΕΓΚΑΤΑΣΤΑΣΕΩΝ ΕΠΕΞΕΡΓΑΣΙΑΣ ΛΥΜΑΤΩΝ (ΕΕΛ) ΣΤΗ Δ.Κ. ΓΟΝΝΩΝ ΤΟΥ ΔΗΜΟΥ ΤΕΜΠΩΝ ΤΟΥ ΝΟΜΟΥ ΛΑΡΙΣΑΣ



## ΔΗΜΟΣ ΛΑΡΙΣΑΙΩΝ ΔΙΕΥΘΥΝΣΗ ΤΕΧΝΙΚΩΝ ΥΠΗΡΕΣΙΩΝ

**ΤΙΤΛΟΣ ΕΡΓΟΥ : ΒΡΕΦΟΝΗΠΙΑΚΟΣ ΣΤΑΘΜΟΣ ΝΕΑΣ ΠΟΛΙΤΕΙΑΣ**

ΠΡΟΫΠΟΛΟΓΙΣΜΟΣ ΕΡΓΟΥ :  
ΣΥΜΒΑΤΙΚΟ ΠΟΣΟ : 662.984 €

€  
ΠΗΓΗ ΧΡΗΜΑΤΟΔΟΤΗΣΗΣ : ΕΣΠΑ

ΑΝΑΔΟΧΟΣ : ΑΒΡΑΝΑΣ ΤΕΧΝΙΚΗ ΑΤΕ

ΕΠΙΒΛΕΠΟΝΤΕΣ : ΚΩΤΟΥΛΑ Μ. – ΑΡΓΥΡΑΚΟΣ Θ. – ΧΑΔΟΥΛΟΥ Γ.

ΜΕΛΕΤΗΤΕΣ : ΘΩΜΑΪΔΟΥ Δ. – ΡΩΜΑΝΑΣΟΥ Σ. – ΚΩΤΟΥΛΑ Μ – ΧΑΔΟΥΛΟΥ Γ.

### ΠΕΡΙΓΡΑΦΗ - ΠΟΡΕΙΑ ΕΡΓΟΥ :

Κατασκευή ισογείου βρεφονηπιακού σταθμού εμβαδού 400 μ<sup>2</sup> με 2 αίθουσες νηπίων και μια αίθουσα βρεφών σε οικόπεδο εμβαδού 1200 μ<sup>2</sup> επί της οδού Γεωργιάδη. Το έργο εντάχθηκε στο ΕΣΠΑ, ολοκληρώθηκε τον Οκτώβριο του 2012 και λειτουργεί ο Βρεφονηπιακός Σταθμός.









# ΔΗΜΟΣ ΛΑΡΙΣΑΙΩΝ

## ΔΙΕΥΘΥΝΣΗ ΤΕΧΝΙΚΩΝ ΥΠΗΡΕΣΙΩΝ

**ΤΙΤΛΟΣ ΕΡΓΟΥ : ΚΑΤΑΣΚΕΥΗ ΝΗΣΠΑΓΩΓΕΙΟΥ ΣΤΗ ΧΑΡΑΥΓΗ**

ΠΡΟΫΠΟΛΟΓΙΣΜΟΣ ΕΡΓΟΥ : 905.000 €

ΣΥΜΒΑΤΙΚΟ ΠΟΣΟ : 425.807,78 €

ΠΗΓΗ ΧΡΗΜΑΤΟΔΟΤΗΣΗΣ : ΕΣΠΑ

ΑΝΑΔΟΧΟΣ : ΚΑΡΤΣΑΝΑΣ ΧΑΡΑΛΑΜΠΟΣ

ΕΠΙΒΛΕΠΟΝΤΕΣ : ΑΡΓΥΡΑΚΟΣ Θ. – ΚΑΡΑΝΙΚΑ Κ. – ΣΥΝΑΠΑΛΟΥ Α.

ΜΕΛΕΤΗΤΕΣ : ΑΡΓΥΡΑΚΟΣ Θ. – ΚΑΡΑΝΙΚΑ Ν. – ΤΣΙΑΡΑΣ Μ. – ΣΥΝΑΠΑΛΟΥ Α..

### ΠΕΡΙΓΡΑΦΗ - ΠΟΡΕΙΑ ΕΡΓΟΥ :

Το έργο περιλαμβάνει τη κατασκευή ισογείου κτιρίου εμβαδού 370 μ<sup>2</sup> σε οικόπεδο εμβαδού 992 μ<sup>2</sup> στο Ο.Τ. που περικλείεται από τις οδούς Φλωρίνης, Θράκης και Ροδόπης στη πλατεία Ζιαζιά. Το κτίριο θα έχει τρεις αίθουσες, χώρο ανάπαυσης, κουζίνα, γραφείο και βοηθητικούς χώρους. Έχουν ξεκινήσει οι εργασίες και είναι στη φάση της σκυροδέτησης του φέροντος οργανισμού του ισογείου. Η προθεσμία περαίωσης λήγει στις 21/06/2014

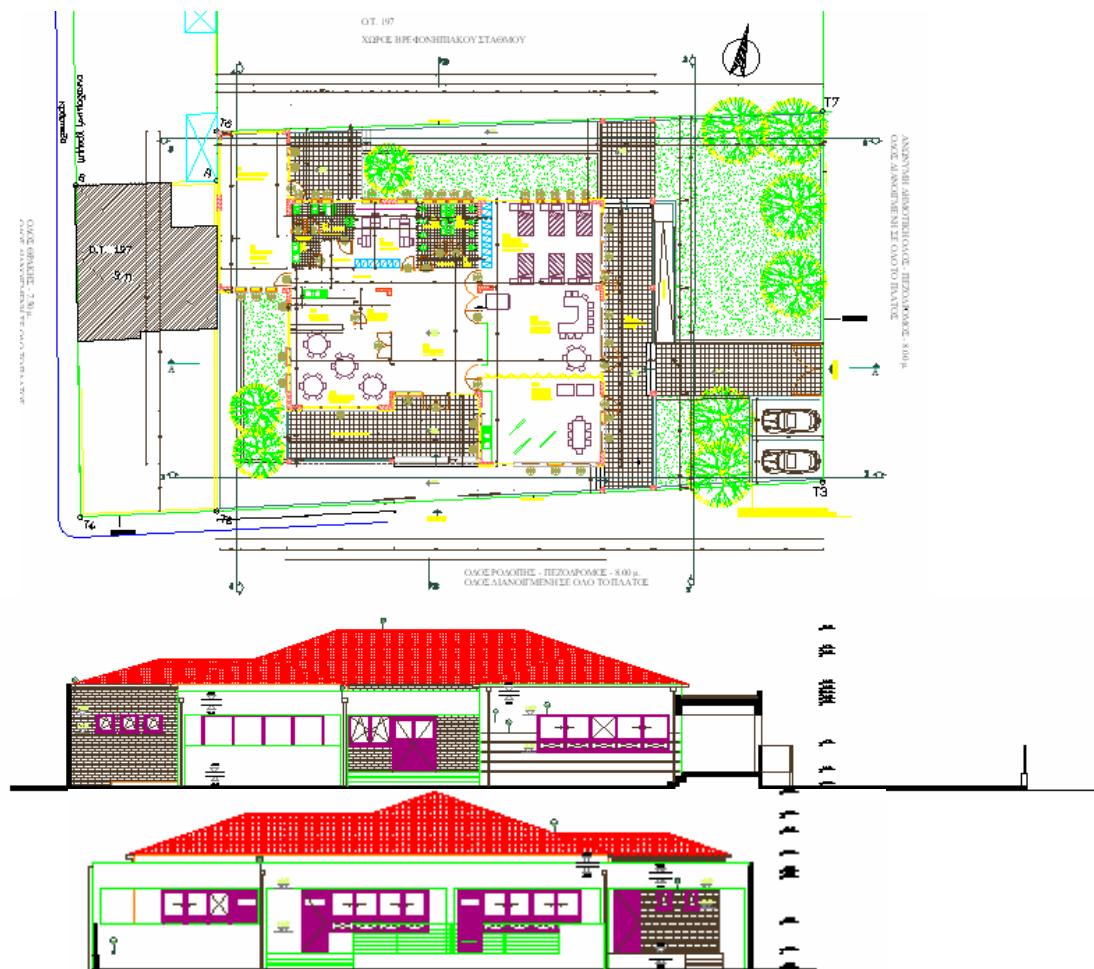







## ΔΗΜΟΣ ΛΑΡΙΣΑΙΩΝ ΔΙΕΥΘΥΝΣΗ ΤΕΧΝΙΚΩΝ ΥΠΗΡΕΣΙΩΝ

**ΤΙΤΛΟΣ ΕΡΓΟΥ : ΠΡΟΣΚΗΝΙΟ ΠΟΛΙΤΙΣΜΟΥ ΣΤΗ ΛΑΡΙΣΑ Β' - ΦΑΣΗ**

ΠΡΟΫΠΟΛΟΓΙΣΜΟΣ ΕΡΓΟΥ :

15.000.000,00 €

ΣΥΜΒΑΤΙΚΟ ΠΟΣΟ :

ΠΗΓΗ ΧΡΗΜΑΤΟΔΟΤΗΣΗΣ : ΕΣΠΑ

ΕΠΙΒΛΕΠΟΝΤΕΣ : *ΤΣΙΑΡΑΣ Μ. - ΣΤΑΘΑΚΟΠΟΥΛΟΥ Ε. - ΣΥΝΤΑΚΑΣ Κ.*

ΜΕΛΕΤΗΤΕΣ : *ΣΚΡΟΥΜΠΕΛΟΣ-ΣΚΟΥΡΑΣ-ΤΣΕΚΟΥΡΑΣ*

### ΠΕΡΙΓΡΑΦΗ - ΠΟΡΕΙΑ ΕΡΓΟΥ :

Το έργο αφορά την ολοκλήρωση του κτιρίου του θεάτρου επί των οδών Ανθίμου Γαζή, Κουμουνδούρου και Βελή, με συνολική δόμηση 4531m<sup>2</sup>, και με αίθουσα παραστάσεων χωρητικότητας 650 θέσεων. Έχει ήδη ολοκληρωθεί η Α' φάση του έργου δαπάνης 4.000.000 € από το Γ' ΚΠΣ που περιλάμβανε τον φέροντα οργανισμό με το εξωτερικό κέλυφος του κτιρίου και την αίθουσα πολλαπλών χρήσεων του ισογείου που λειτουργεί. Προτείνεται για χρηματοδότηση από το ΕΣΠΑ.





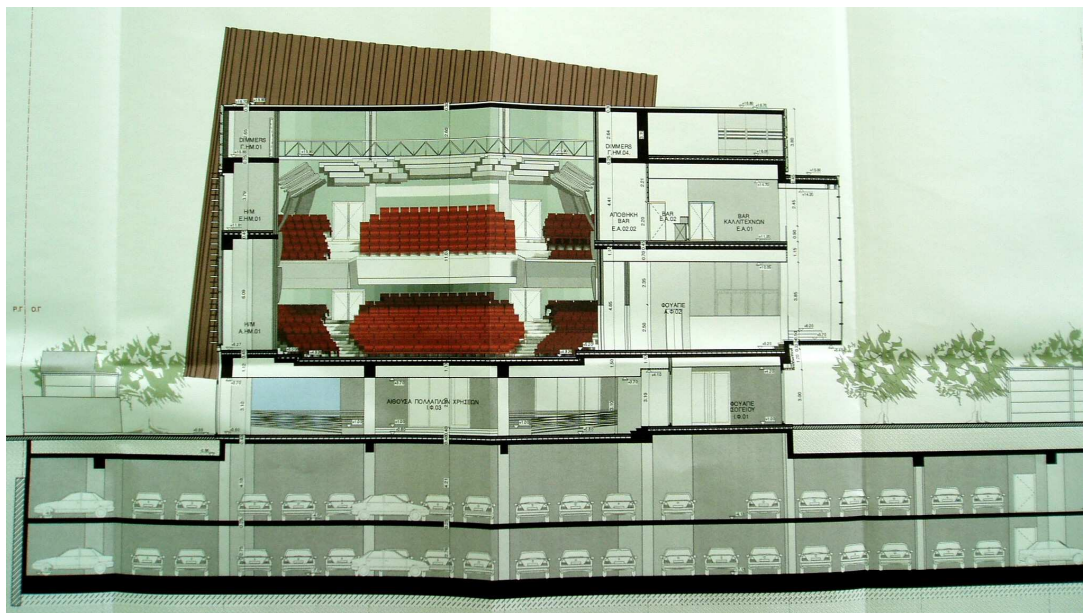
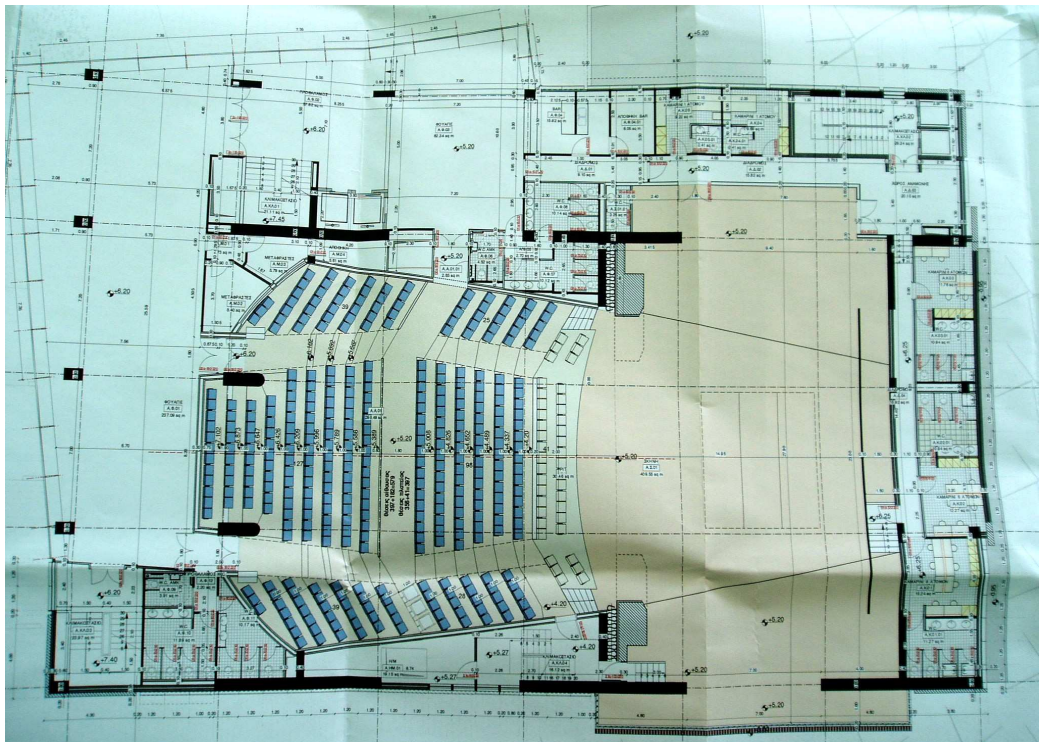
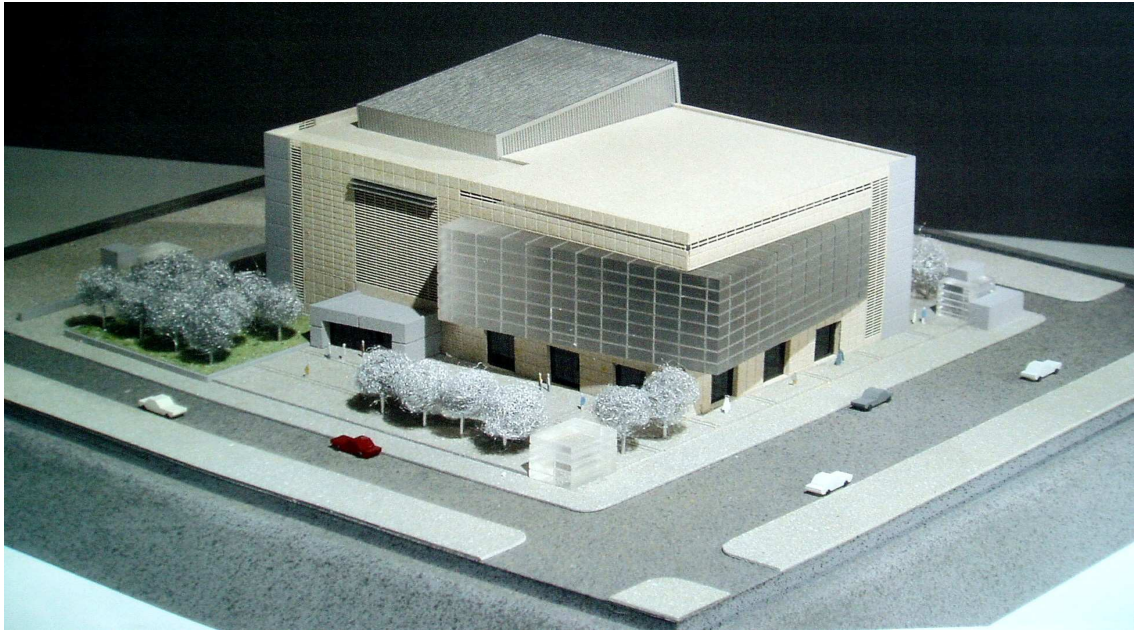



## ΔΗΜΟΣ ΛΑΡΙΣΑΙΩΝ ΔΙΕΥΘΥΝΣΗ ΤΕΧΝΙΚΩΝ ΥΠΗΡΕΣΙΩΝ

**ΤΙΤΛΟΣ ΕΡΓΟΥ : ΑΝΕΓΕΡΣΗ ΔΙΔΑΚΤΗΡΙΟΥ 33<sup>ου</sup> ΔΗΜΟΤΙΚΟΥ ΣΧΟΛΕΙΟΥ ΛΑΡΙΣΑ**

ΠΡΟΫΠΟΛΟΓΙΣΜΟΣ ΕΡΓΟΥ :

6.900.000 €

ΣΥΜΒΑΤΙΚΟ ΠΟΣΟ : 5.998.347.00 €

ΠΗΓΗ ΧΡΗΜΑΤΟΔΟΤΗΣΗΣ : ΕΣΠΑ

**ΑΝΑΔΟΧΟΣ :** ΚΟΙΝΟΠΡΑΞΙΑ ΑΝΤΑΙΟΣ ΚΑΤΑΣΚΕΥΑΣΤΙΚΗ Α.Ε. – ΕΚΤΩΡ ΤΕΧΝΙΚΗ Α.Ε.  
ΘΑΛΗΣ Α.Τ.Ε.

**ΜΕΛΕΤΗ :** ΔΙΕΥΘΥΝΣΗ ΤΕΧΝΙΚΩΝ ΥΠΗΡΕΣΙΩΝ ΝΟΜΑΡΧΙΑΣ ΛΑΡΙΣΑΣ

**ΣΥΜΒΟΥΛΟΙ ΜΕΛΕΤΗΣ :** ΜΑΒΙΔΗΣ Δ. – ΚΩΝΣΤΑΝΤΟΓΛΟΥ Π. – ΜΑΝΤΕΛΟΣ Α. – ΚΑΛΛΙΝΟΣ ΣΤ. –  
ΧΑΙΝΗΣ Α.

**ΕΠΙΒΛΕΠΟΝΤΕΣ :** ΜΑΓΚΟΥ Ε. – ΠΑΠΑΪΩΑΝΝΟΥ Α. – ΣΥΝΤΑΚΑΣ Κ.

### ΠΕΡΙΓΡΑΦΗ - ΠΟΡΕΙΑ ΕΡΓΟΥ :

Το έργο περιλαμβάνει την ανέγερση διοροφου κτιρίου για τη στέγαση 33<sup>ου</sup> Δημοτικού Σχολείου σε οικόπεδο εμβαδού 4.190 μ<sup>2</sup>, με συνολική δόμηση 3.450 μ<sup>2</sup> και υπόγειο 602 μ<sup>2</sup>. Το ισόγειο περιλαμβάνει 6 αίθουσες διδασκαλίας, 3 αίθουσες ένταξης, βιβλιοθήκη, κουζίνα και τραπεζαρία για το ολοήμερο, γραφεία και κλειστό γυμναστήριο. Ο όροφος περιλαμβάνει 7 αίθουσες διδασκαλίας, εργαστήριο φυσικής - χημείας, αίθουσα Η/Υ, αίθουσα μουσικής και αίθουσα εκδηλώσεων. Έχει υπογραφεί η σύμβαση του έργου στις 15-11-2011, έχει προθεσμία αποπεράτωσης έως τον Οκτώβριο 2013. Έχει ολοκληρωθεί η κατασκευή των σκυροδεμάτων, των τοιχοποιιών και κατασκευάζονται οι υποδομές των ηλεκτρομηχανολογικών δικτύων και οι στέγες.







ΔΥΤΙΚΗ ΟΨΗ

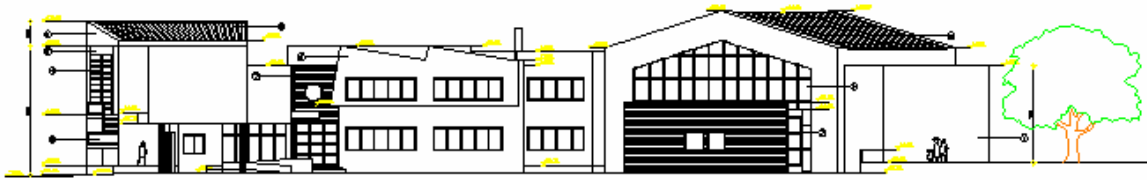

ΝΟΤΙΑ ΟΨΗ

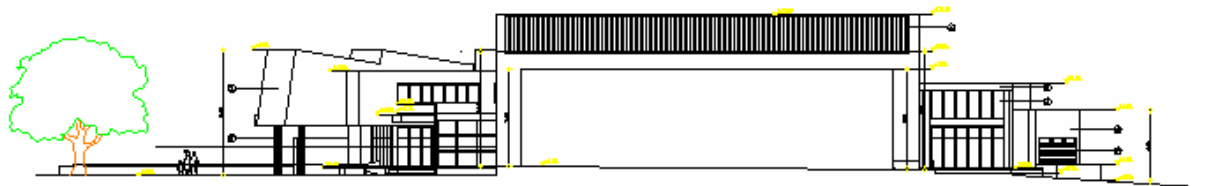

ΑΝΑΤΟΛΙΚΗ ΟΨΗ

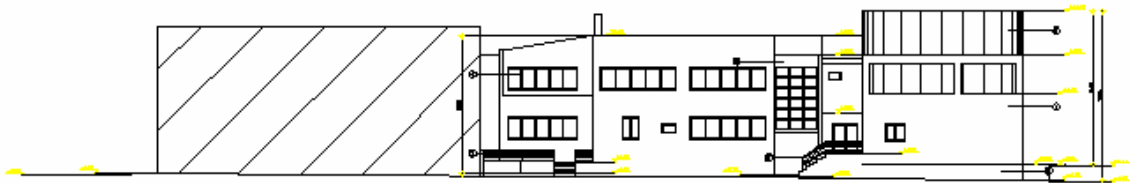

ΒΟΡΕΙΑ ΟΨΗ





# ΔΗΜΟΣ ΛΑΡΙΣΑΙΩΝ

## ΔΙΕΥΘΥΝΣΗ ΤΕΧΝΙΚΩΝ ΥΠΗΡΕΣΙΩΝ

**ΤΙΤΛΟΣ ΕΡΓΟΥ : ΚΑΤΑΣΚΕΥΗ ΚΤΙΡΙΟΥ ΓΙΑ ΤΗ ΣΤΕΓΑΣΗ ΤΟΥ ΚΑΠΗ ΚΟΥΛΟΥΡΙΟΥ**

**ΠΡΟΫΠΟΛΟΓΙΣΜΟΣ ΕΡΓΟΥ :**

€

**ΣΥΜΒΑΤΙΚΟ ΠΟΣΟ : 191.371.09 €**

**ΠΗΓΗ ΧΡΗΜΑΤΟΔΟΤΗΣΗΣ :**

**ΑΝΑΔΟΧΟΣ : Κ/Ε ΔΑΣΚΑΡΙΔΗΣ - ΖΑΦΕΙΡΙΟΥ**

**ΕΠΙΒΛΕΠΟΝΤΕΣ : ΔΙΑΚΟΠΟΥΛΟΥ Α. - ΤΣΙΑΡΑΣ Μ. - ΧΑΛΟΥΛΟΥ Γ.**

**ΜΕΛΕΤΗΤΕΣ : ΔΙΑΚΟΠΟΥΛΟΥ Α. - ΤΣΙΑΡΑΣ Μ. - ΚΑΡΑΝΙΚΑ Κ. - ΧΑΛΟΥΛΟΥ Γ.**

### ΠΕΡΙΓΡΑΦΗ - ΠΟΡΕΙΑ ΕΡΓΟΥ :

Πρόκειται για νέο ισόγειο κτίριο εμβαδού 100m<sup>2</sup> για τη λειτουργία του ΚΑΠΗ Κουλουριού. Έχουν ολοκληρωθεί όλες οι οικοδομικές εργασίες και το μεγαλύτερο τμήμα των Η/Μ. Εκκρεμεί η τοποθέτηση σωμάτων θέρμανσης αποπληρωμή του έργου ώστε να προχωρήσει η παράδοση και η λειτουργία του ΚΑΠΗ.

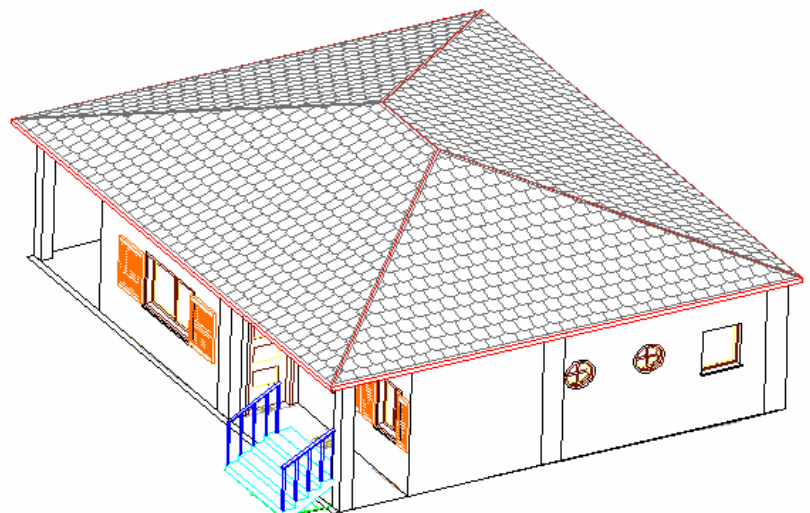
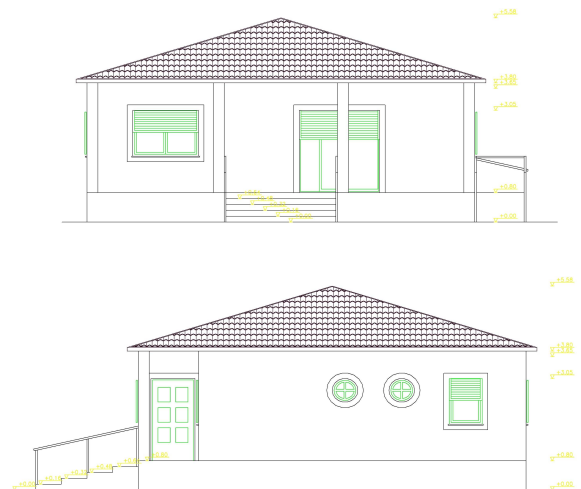
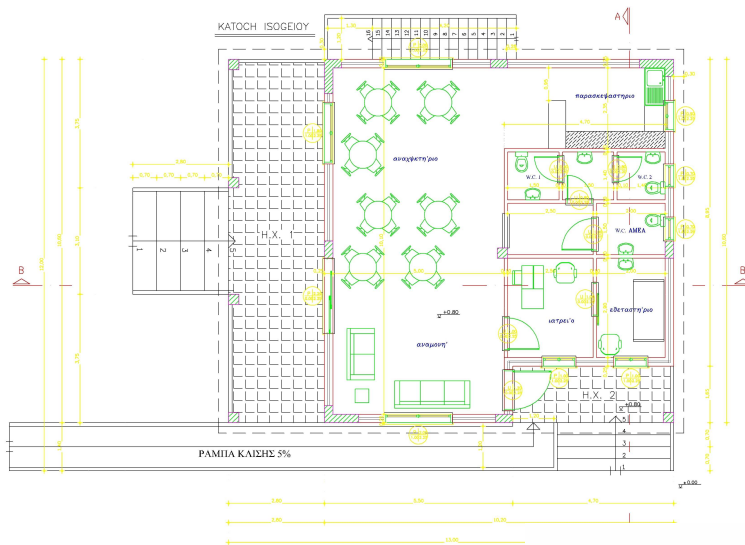







## ΔΗΜΟΣ ΛΑΡΙΣΑΙΩΝ ΔΙΕΥΘΥΝΣΗ ΤΕΧΝΙΚΩΝ ΥΠΗΡΕΣΙΩΝ

### ΤΙΤΛΟΣ ΕΡΓΟΥ : ΟΛΟΚΛΗΡΩΣΗ ΚΕΝΤΡΙΚΟΥ ΚΤΙΡΙΟΥ ΜΥΛΟΥ ΠΑΠΠΑ

ΠΡΟΫΠΟΛΟΓΙΣΜΟΣ ΕΡΓΟΥ :	2.160.000,00 €
ΣΥΜΒΑΤΙΚΟ ΠΟΣΟ : 1.950.980 €	ΠΗΓΗ ΧΡΗΜΑΤΟΔΟΤΗΣΗΣ : ΕΣΠΑ

ΑΝΑΔΟΧΟΣ : ΚΙΩΝ ΚΑΤΑΣΚΕΥΑΣΤΙΚΗ Α.Τ.Ε.

ΕΠΙΒΛΕΠΟΝΤΕΣ : ΚΩΤΟΥΛΑ Μ. – ΣΤΑΘΑΚΟΠΟΥΛΟΥ Ε. – ΣΥΝΤΑΚΑΣ Κ.

ΜΕΛΕΤΗΤΕΣ : ΛΑΓΟΣ Δ. – ΜΑΝΤΕΛΟΣ Α. – ΤΣΙΤΣΑ Α. – ΣΤΕΦΑΝΑΚΗΣ Γ.

#### ΠΕΡΙΓΡΑΦΗ - ΠΟΡΕΙΑ ΕΡΓΟΥ :

Ολοκλήρωση της συντήρησης και αναστήλωσης του κεντρικού κτιρίου του Μύλου του Παππά, για τη χρήση του ως πολιτιστικό κέντρο. Το έργο θα περιλαμβάνει τη συντήρηση και ανασύλωση των πίσω ισογείων αποθηκών για τη χρήση τους ως Μουσείο σιταριού - αλεύρων, μεγάλης αίθουσας στον 1<sup>ο</sup> όροφο για να χρησιμοποιηθεί ως αίθουσα εκδηλώσεων και παραστάσεων του ΔΗΠΕΘΕ καθώς και τις ηλεκτρομηχανολογικές εγκαταστάσεις στις υπόλοιπες αίθουσες του κεντρικού κτιρίου. Έχουν εκτελεστεί εργασίες για την στήριξη, συντήρηση και αρμολόγηση των εξωτερικών πέτρινων τοιχοποιιών των πίσω αποθηκών και την ανακατασκευή της στέγης . Έχει εγκριθεί η χρηματοδότηση του από πρόγραμμα του ΕΣΠΑ μέσω του Υπουργείου Ανάπτυξης και Ανταγωνιστικότητας σε συνολικό ποσό 3.796.297 € . Έχουν αρχίσει οι εργασίες με την κατασκευή του φέροντος οργανισμού, τοιχοποιιών και στέγης στην αίθουσα εκδηλώσεων επάνω από τις αποθήκες.





<b>A. ΥΠΟΕΡΓΑ ΟΛΟΚΛΗΡΩΣΗΣ ΚΤΙΡΙΑΚΗΣ ΥΠΟΔΟΜΗΣ</b>		
1.	Ολοκλήρωση κεντρικού κτιρίου Μύλου Παππά	1.950.980,97
2.	Διαμορφώσεις περιβάλλοντος χώρου Μύλου Παππά	925.948,10
<b>Σ Υ Ν Ο Λ Ο</b>		<b>2.876.929,07</b>

<b>B. ΥΠΟΕΡΓΑ ΓΙΑ ΔΙΑΜΟΡΦΩΣΗ ΜΟΥΣΕΙΟΥ ΜΥΛΟΥ ΠΑΠΠΑ</b>		
1	Ιστορική έρευνα και συγγραφή κειμένων	60.000,00
2	Μηχανολογικός εξοπλισμός - αγορά μηχανημάτων Συντήρηση μηχανολογικού εξοπλισμού	130.000,00
3	Μουσειολογική-Μουσειογραφική μελέτη	50.000,00
4	Αγορά ιστορικών φωτογραφιών	40.000,00
5	Υποστηρικτικές εργασίες παραγωγής Οπτικοακουστικού υλικού (μουσική, φωτογραφίες, σενάρια, σκηνοθεσία, παραγωγή)	60.000,00
6	Προμήθεια & εγκατάσταση προθηκών-βάθρων	180.000,00
7	Προμήθεια & εγκατάσταση ειδικού φωτισμού και οπτικοακουστικού εξοπλισμού εκθ. Χώρων & βπτρινών	300.000,00
8	Προμήθεια & εγκατάσταση έντυπου υλικού	100.000,00
<b>Σ Υ Ν Ο Λ Ο</b>		<b>920.000,00</b>

<b>ΣΥΝΟΛΟ ΠΡΟΤΕΙΝΟΜΕΝΩΝ ΕΡΓΩΝ</b>	<b>3.796.929,07 €</b>
-----------------------------------	-----------------------

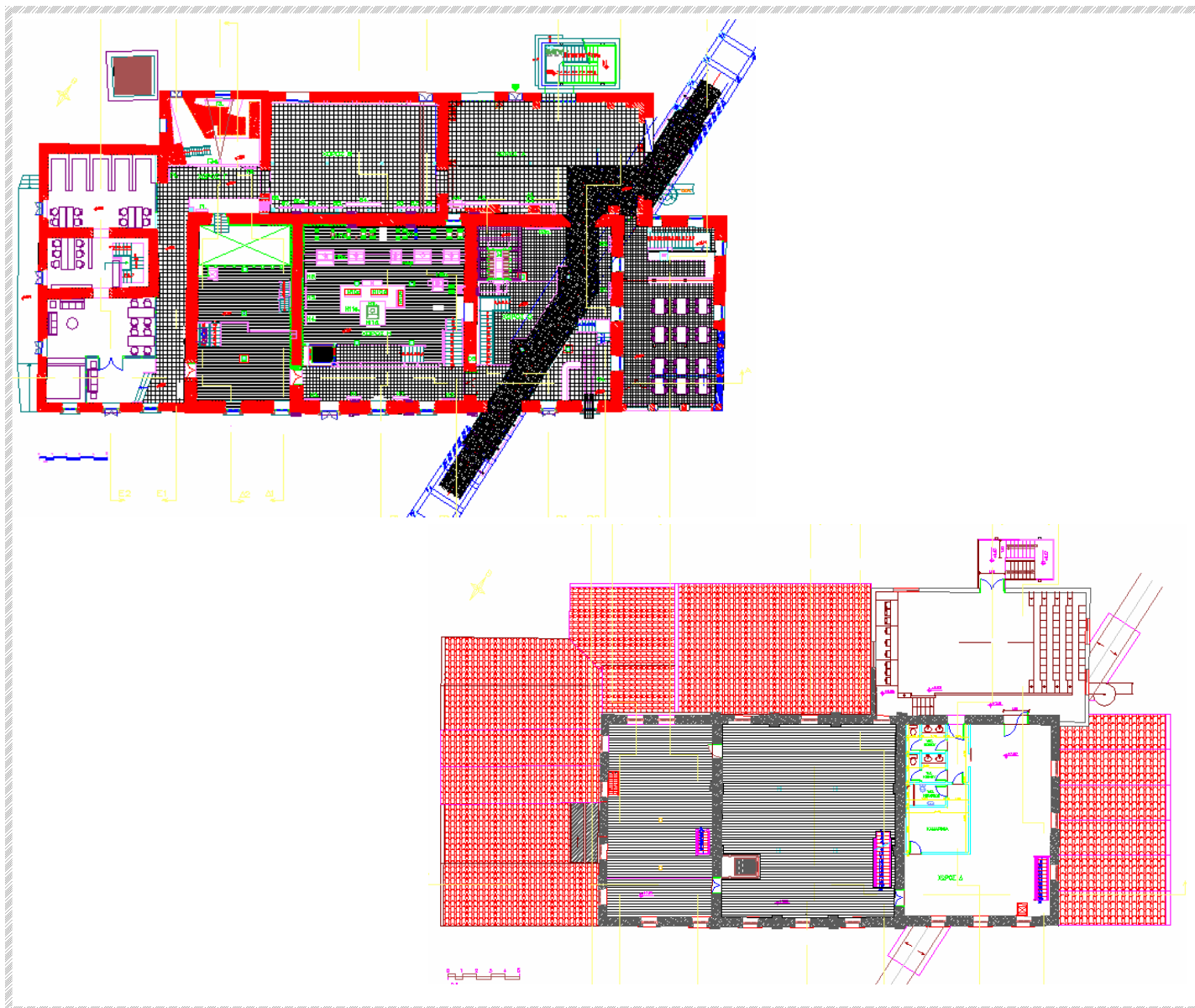









## ΔΗΜΟΣ ΛΑΡΙΣΑΙΩΝ ΔΙΕΥΘΥΝΣΗ ΤΕΧΝΙΚΩΝ ΥΠΗΡΕΣΙΩΝ

**ΤΙΤΛΟΣ ΕΡΓΟΥ : ΔΙΑΜΟΡΦΩΣΗ ΠΕΡΙΒΑΛΛΟΝΤΟΣ ΧΩΡΟΥ ΜΥΛΟΥ ΠΑΠΠΑ**

ΠΡΟΫΠΟΛΟΓΙΣΜΟΣ ΕΡΓΟΥ : 925.948,10 €

ΣΥΜΒΑΤΙΚΟ ΠΟΣΟ : 809.043,47 €

ΠΗΓΗ ΧΡΗΜΑΤΟΔΟΤΗΣΗΣ : ΕΣΠΑ

ΑΝΑΔΟΧΟΣ : ΚΙΩΝ ΚΑΤΑΣΚΕΥΑΣΤΙΚΗ Α.Τ.Ε.

ΕΠΙΒΛΕΠΟΝΤΕΣ : ΣΤΑΘΑΚΟΠΟΥΛΟΥ Ε. – ΚΩΤΟΥΛΑ Μ.

ΜΕΛΕΤΗΤΕΣ : ΣΤΑΘΑΚΟΠΟΥΛΟΥ Ε. – ΚΩΤΟΥΛΑ Μ.

ΑΡΧΙΤΕΚΤΟΝΙΚΗ ΠΡΟΜΕΛΕΤΗ : ΛΑΓΟΣ Δ.

### ΠΕΡΙΓΡΑΦΗ - ΠΟΡΕΙΑ ΕΡΓΟΥ :

Το έργο αφορά τη διαμόρφωση της εσωτερικής αυλής εμβαδού 5,5 στρεμμάτων του συγκροτήματος του Μύλου Παππά που έχει χαρακτηρισθεί διατηρητέο. Στόχος του έργου είναι η ανάδειξη του κεντρικού κτιρίου, η διευκόλυνση των προσβάσεων στα περιμετρικά κτίρια που έχουν αναστυλωθεί και λειτουργούν σήμερα όπως το CLUB του «Μύλου 1927», η Δημοτική Σχολή Μπαλέτου, το Κουκλοθέατρο, το Θεσσαλικό Θέατρο και ο Υπαίθριος Κινηματογράφος.

Στο χώρο θα κατασκευαστούν χώροι πρασίνου με καθιστικά, θα φυτευτούν δενδροστοιχίες για τη σκίαση του χώρου και θα κατασκευαστεί δίκτυο φωτισμού, απορροής ομβριων και άρδευσης.

Οι εργασίες έχουν αρχίσει με τις χωματουργικές εργασίες και θα ολοκληρωθούν τον Οκτώβριο του 2013.

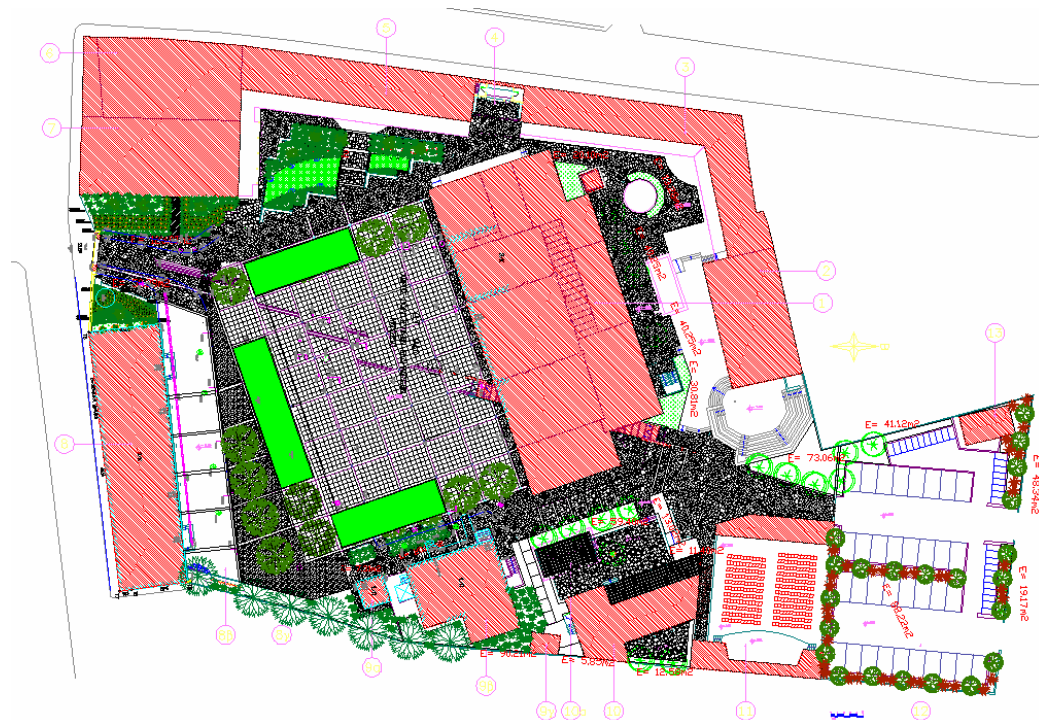









## ΔΗΜΟΣ ΛΑΡΙΣΑΙΩΝ ΔΙΕΥΘΥΝΣΗ ΤΕΧΝΙΚΩΝ ΥΠΗΡΕΣΙΩΝ

**ΤΙΤΛΟΣ ΕΡΓΟΥ : ΠΡΟΣΘΗΚΗ ΑΙΘΟΥΣΩΝ ΣΤΟ 1<sup>ο</sup> ΔΗΜΟΤΙΚΟ ΣΧΟΛΕΙΟ ΓΙΑΝΝΟΥΛΗΣ**

ΠΡΟΫΠΟΛΟΓΙΣΜΟΣ ΕΡΓΟΥ : 1.943.347,00

ΣΥΜΒΑΤΙΚΟ ΠΟΣΟ : 1.688.143,45 €

ΠΗΓΗ ΧΡΗΜΑΤΟΔΟΤΗΣΗΣ : ΕΣΠΑ

ΑΝΑΔΟΧΟΣ : ΚΟΙΝΟΠΡΑΞΙΑ ΡΟΥΠΑΚΙΑΣ Ι.-ΣΑΚΑΛΗΣ Δ.-ΤΖΙΑΤΖΙΟΣ ΧΡ.

ΕΠΙΒΛΕΠΟΝΤΕΣ : ΑΡΓΥΡΑΚΟΣ ΑΘ. – ΡΩΜΑΝΑΣΟΥ Σ. – ΣΥΝΑΠΑΛΟΥ Α.

ΜΕΛΕΤΗΤΕΣ : ΑΡΓΥΡΑΚΟΣ ΑΘ. – ΡΩΜΑΝΑΣΟΥ Σ. – ΣΥΝΑΠΑΛΟΥ Α.

### ΠΕΡΙΓΡΑΦΗ - ΠΟΡΕΙΑ ΕΡΓΟΥ :

Το έργο περιλαμβάνει την προσθήκη 6 νέων αιθουσών διδασκαλίας στο 1<sup>ο</sup> Δ. Σχ. Γιάννουλης, την κατασκευή του νέου Γυμναστηρίου εμβαδού (180m<sup>2</sup>) που θα λειτουργεί παράλληλα και σαν αίθουσα εκδηλώσεων και την παράλληλη ενοποίηση όλων των μεμονωμένων κτισμάτων του οικοπέδου σε ένα ενιαίο συγκρότημα με στεγασμένες προσβάσεις σε όλα τα κτίρια. Συνολικά το έργο περιλαμβάνει νέες κατασκευές συνολικού εμβαδού (1080 m<sup>2</sup>).

Έχει υπογραφεί η σύμβαση, έχουν ξεκινήσει οι εργασίες με προθεσμία περαίωσης τον Δεκέμβριο 2013.

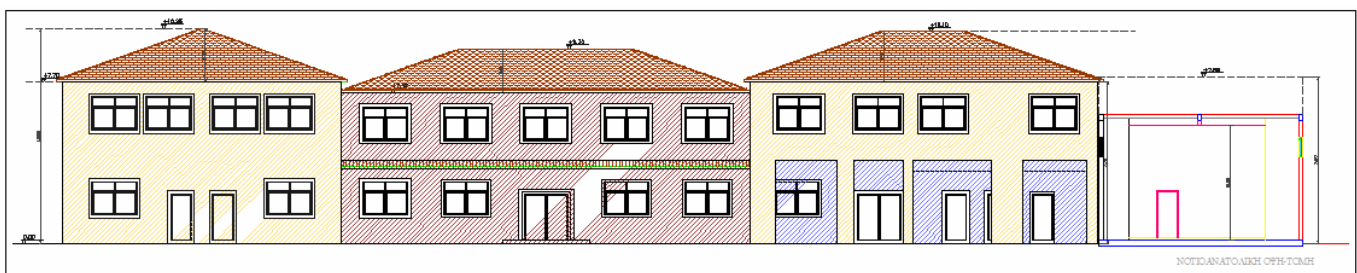



ΚΑΤΟΨΗ ΙΣΟΓΕΙΟΥ

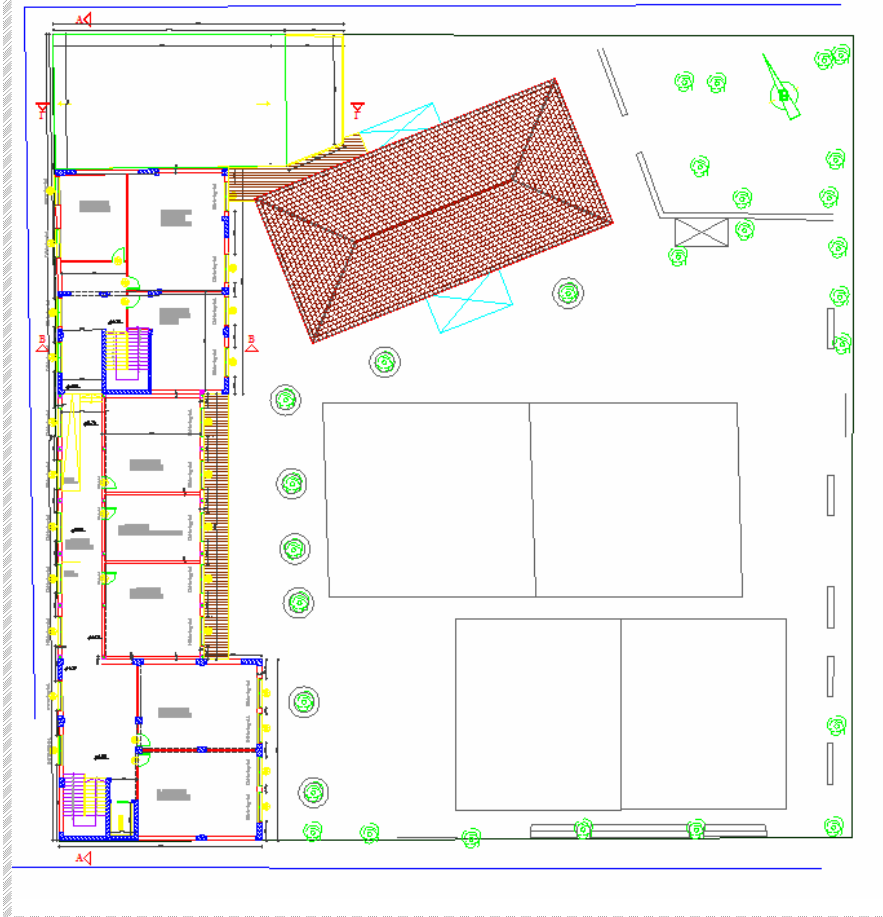

ΚΑΤΟΨΗ ΟΡΟΦΟΥ



## ΔΗΜΟΣ ΛΑΡΙΣΑΙΩΝ ΔΙΕΥΘΥΝΣΗ ΤΕΧΝΙΚΩΝ ΥΠΗΡΕΣΙΩΝ

### ΤΙΤΛΟΣ ΕΡΓΟΥ : ΕΝΕΡΓΕΙΑΚΗ ΑΝΑΒΑΘΜΙΣΗ 5 ΔΗΜΟΤΙΚΩΝ ΚΤΙΡΙΩΝ

ΠΡΟΫΠΟΛΟΓΙΣΜΟΣ ΕΡΓΟΥ : 1.057.410 €	€
ΣΥΜΒΑΤΙΚΟ ΠΟΣΟ :	ΠΗΓΗ ΧΡΗΜΑΤΟΔΟΤΗΣΗΣ : ΕΣΠΑ (ΕΞΟΙΚΟΝΟΜΩ-ΚΑΠΕ)

ΑΝΑΔΟΧΟΣ :
ΕΠΙΒΛΕΠΟΝΤΕΣ : ΚΑΡΑΝΙΚΑ Κ. ,ΙΩΑΝΝΙΔΟΥ Κ., ΤΣΟΛΙΑ ΧΡ.
ΜΕΛΕΤΗΤΕΣ : ΚΑΡΑΝΙΚΑ Κ. ,ΙΩΑΝΝΙΔΟΥ Κ., ΤΣΟΛΙΑ ΧΡ.

#### ΠΕΡΙΓΡΑΦΗ - ΠΟΡΕΙΑ ΕΡΓΟΥ :

Το έργο περιλαμβάνει παρεμβάσεις για την ενεργειακή αναβάθμιση 5 δημοτικών κτιρίων.

#### ΠΑΡΕΜΒΑΣΕΙΣ ΣΕ ΥΦΙΣΤΑΜΕΝΑ ΔΗΜΟΤΙΚΑ ΚΤΙΡΙΑ

##### Δημαρχείο

- Εφαρμογή εξωτερικής θερμομόνωσης στην τοιχοποιία της Δ-ΝΔ πλευράς κτιρίου (ακάλυπτος χώρος).
- Αντικατάσταση των παλιών κουφωμάτων με τα μονά υαλοστάσια του Ισογείου, 1<sup>ου</sup>, 2<sup>ου</sup> και 3<sup>ου</sup> ορόφου, με νέα κουφώματα αλουμινίου, με θερμοδιακοπή, και με low-e υαλοπίνακες {6+16+6}.
- Εγκατάσταση φυτεμένου δώματος στο κτίριο για μείωση των φορτίων κλιματισμού σε τμήμα της οροφής του 3<sup>ου</sup> ορόφου.
- Εφαρμογή εξωτερικού σκιασμού της ΒΑ και Α πλευράς του κτιρίου
- Αλλαγή όλων των κλιματιστικών μηχανημάτων (split units) παλαιάς τεχνολογίας του 4<sup>ου</sup> ορόφου με νέα κλιματιστικά με R410 A και inverters.
- Αλλαγή όλων των αναλογικών διατάξεων στα φωτιστικά σώματα που λειτουργούν στο κτίριο, με νέα ηλεκτρονικά ballasts, με στόχο την μείωση των φορτίων φωτισμού.

##### 11<sup>ος</sup> παιδικός σταθμός

- Εφαρμογή εξωτερικής θερμομόνωσης 5 cm στην εξωτερική τοιχοποιία του παιδικού σταθμού.
- Αντικατάσταση των παλιών ανοιγμάτων με νέα κουφώματα αλουμινίου με θερμοδιακοπή και υαλοπίνακες low-e.
- Εφαρμογή φυτεμένου δώματος χαμηλής βλάστησης στις επιφάνειες του δώματος που σήμερα είναι καλυμμένες με ψιλό χαλί.
- Αντικατάσταση των παλαιών φωτιστικών με νέα φωτιστικά σώματα οροφής με υψηλής απόδοσης ανακλαστήρες και ηλεκτρονικούς ballasts.

### 2° & 28° δημοτικό σχολείο

- Εφαρμογή εξωτερικής θερμομόνωσης σε όλη την εξωτερική τοιχοποιία.
- Εφαρμογή εξωτερικής θερμομόνωσης στο δώμα του κτιρίου.
- Αντικατάσταση των παλιών κουφωμάτων με τα μονά υαλοστάσια, με νέα κουφώματα αλουμινίου με θερμοδιακοπή και με low-e υαλοπίνακες.
- Αντικατάσταση των παλαιών φωτιστικών με νέα φωτιστικά σώματα οροφής για 2 ή 4 λαμπτήρες φθορισμού 14W, τύπου T5 με υψηλής απόδοσης ανακλαστήρες και ηλεκτρονικούς ballasts, με στόχο τη μείωση των φορτίων φωτισμού.

### 4° γυμνάσιο

- Εφαρμογή εξωτερικής θερμομόνωσης σε όλη την εξωτερική τοιχοποιία.
- Εφαρμογή θερμομόνωσης στην οροφή του κτιρίου.
- Αντικατάσταση των παλιών κουφωμάτων της βόρειας όψης του κτιρίου με τα μονά υαλοστάσια, με νέα κουφώματα αλουμινίου με θερμοδιακοπή και με low-e υαλοπίνακες {εξ: 4/4+16+6 εσ} σε mm.
- Αντικατάσταση των παλαιών φωτιστικών με νέα φωτιστικά σώματα οροφής με υψηλής απόδοσης ανακλαστήρες και ηλεκτρονικούς ballasts.

### Ωδείο

- Εγκατάσταση νέου αίθριου στην οροφή του κτιρίου, με υαλοπίνακες low-e υψηλής ανακλαστικότητας και σκιασμός του.
- Εγκατάσταση φυτεμένου δώματος στο κτίριο, για μείωση των φορτίων κλιματισμού στην οροφή του 2<sup>ου</sup> και μέρους του 1<sup>ου</sup> ορόφου.
- Αλλαγή των κλιματιστικών μηχανημάτων (split units) του 2<sup>ου</sup> ορόφου που λειτουργούν με R22, ψυκτικό ρευστό, με νέα κλιματιστικά με R410 A και inverters.
- Αλλαγή όλων των φωτιστικών σωμάτων, με νέα χαμηλής κατανάλωσης με υψηλής απόδοσης ανακλαστήρες, με ηλεκτρονικά ballasts.

Έχουν υποβληθεί τα τεύχη δημοπράτησης προς έγκριση στο ΚΑΤΠΕ.







## ΔΗΜΟΣ ΛΑΡΙΣΑΙΩΝ ΔΙΕΥΘΥΝΣΗ ΤΕΧΝΙΚΩΝ ΥΠΗΡΕΣΙΩΝ

### ΤΙΤΛΟΣ ΕΡΓΟΥ : ΝΗΠΙΑΓΩΓΕΙΟ ΤΕΡΨΙΘΕΑΣ

ΠΡΟΫΠΟΛΟΓΙΣΜΟΣ ΕΡΓΟΥ : 900.000

€

ΣΥΜΒΑΤΙΚΟ ΠΟΣΟ : €

ΠΗΓΗ ΧΡΗΜΑΤΟΔΟΤΗΣΗΣ : ΕΣΠΑ

ΑΝΑΔΟΧΟΣ :

ΕΠΙΒΛΕΠΟΝΤΕΣ : ΛΙΑΚΟΠΟΥΛΟΥ Α. – ΤΣΙΑΡΑΣ Μ. – ΤΣΟΛΙΑ ΧΡ.

ΜΕΛΕΤΗΤΕΣ : ΛΙΑΚΟΠΟΥΛΟΥ Α. – ΤΣΙΑΡΑΣ Μ. – ΤΣΟΛΙΑ ΧΡ.

### ΠΕΡΙΓΡΑΦΗ - ΠΟΡΕΙΑ ΕΡΓΟΥ :

Το έργο περιλαμβάνει την συντήρηση και ανακαίνιση του κτιρίου του παλαιού πέτρινου Δημοτικού Σχολείου της Τερψιθέας εμβαδού 595 μ<sup>2</sup> και τη διαμόρφωση του σε νηπιαγωγείο με τέσσερις αίθουσες για νήπια, κουζίνα, τραπεζαρία και γραφεία. Επίσης περιλαμβάνονται η ανακατασκευή στέγης, η αντικατάσταση κουφωμάτων, η κατασκευή όλων των Η-Μ εγκαταστάσεων και η διαμόρφωση του υπαίθριου χώρου με πολύ πράσινο και δένδρα. Έχει εγκριθεί το κτιριολογικό πρόγραμμα από το Υπουργείο Παιδείας και η μελέτη από το Δημοτικό Συμβούλιο. Έχει υποβληθεί φάκελος στις 10-11-2011 για τη χρηματοδότηση του έργου από το ΕΣΠΑ στην πρόσκληση με κωδικό 75 της Ενιαίας Διαχειριστικής Αρχής της Περιφέρειας Θεσσαλίας. Η πρόταση απορρίφθηκε από τη Διαχειριστική Αρχή λόγω αρνητικής εισήγησης της Περιφερειακής Δευτεροβάθμιας Εκπαίδευσης. Μετά την νέα θετική εισήγηση της Περιφερειακής Εκπαίδευσης θα επικαιροποιηθεί ο προϋπολογισμός του έργου και μετά την έγκριση από το Δημοτικό Συμβούλιο θα υποβληθεί τον Φεβρουάριο η πρόταση για τη χρηματοδότηση του έργου από το ΕΣΠΑ, στην Περιφέρεια Θεσσαλίας.

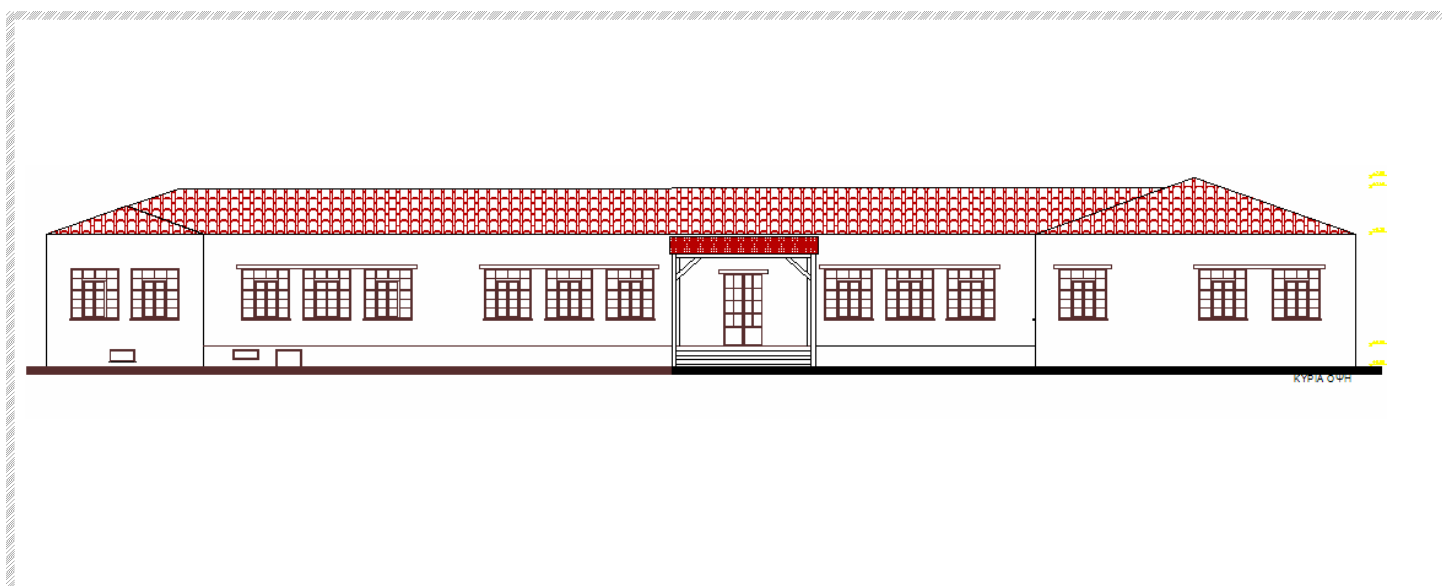



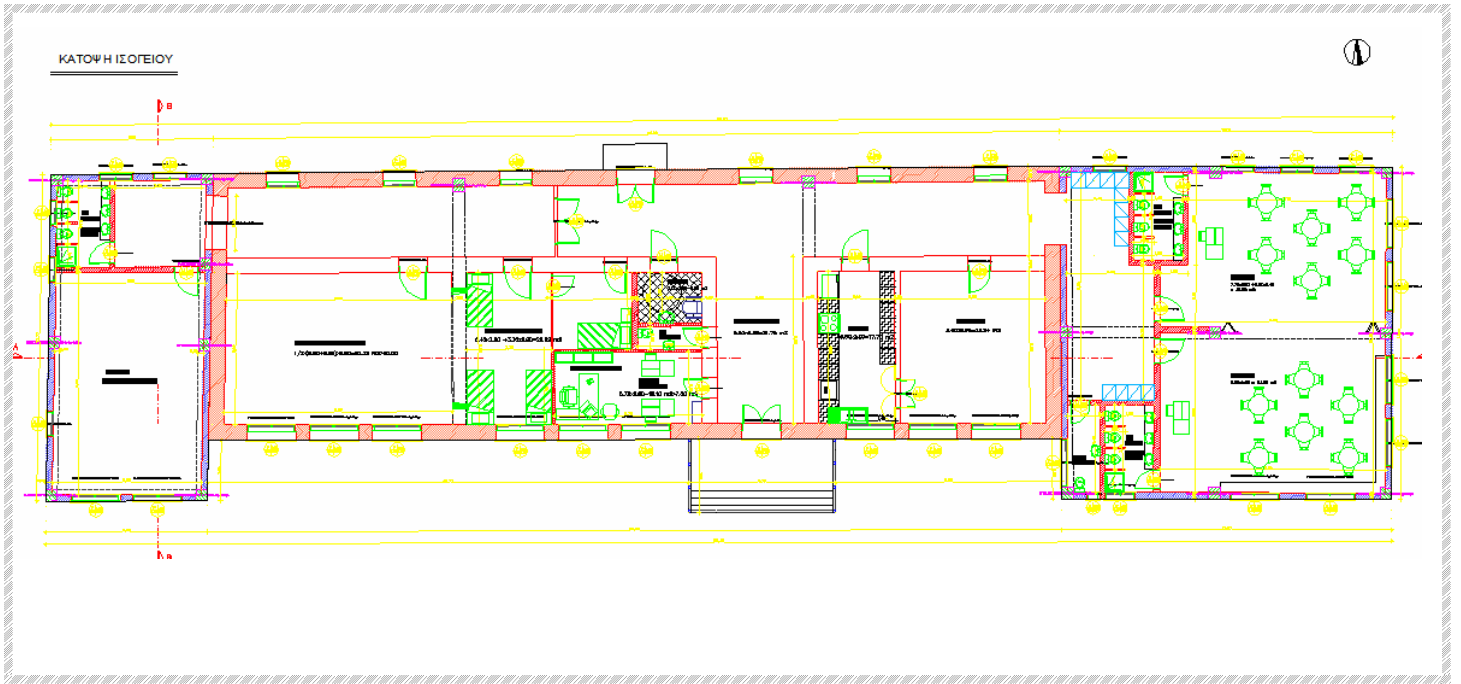



# ΔΗΜΟΣ ΛΑΡΙΣΑΙΩΝ

## ΔΙΕΥΘΥΝΣΗ ΤΕΧΝΙΚΩΝ ΥΠΗΡΕΣΙΩΝ

**ΤΙΤΛΟΣ ΕΡΓΟΥ : ΠΡΟΣΘΗΚΗ ΑΙΘΟΥΣΩΝ ΣΤΟ ΔΗΜΟΤΙΚΟ ΣΧΟΛΕΙΟ ΤΕΡΨΙΘΕΑΣ**

ΠΡΟΫΠΟΛΟΓΙΣΜΟΣ ΕΡΓΟΥ :

ΣΥΜΒΑΤΙΚΟ ΠΟΣΟ :

ΠΗΓΗ ΧΡΗΜΑΤΟΔΟΤΗΣΗΣ :

ΑΝΑΔΟΧΟΣ :

ΕΠΙΒΛΕΠΟΝΤΕΣ : ΑΡΓΥΡΑΚΟΣ ΑΘ. – ΡΩΜΑΝΑΣΟΥ Σ..

ΜΕΛΕΤΗΤΕΣ : ΑΡΓΥΡΑΚΟΣ ΑΘ. – ΡΩΜΑΝΑΣΟΥ Σ.

### ΠΕΡΙΓΡΑΦΗ - ΠΟΡΕΙΑ ΕΡΓΟΥ :

Το έργο αφορά τη προσθήκη νέας πτέρυγας στο Δημοτικό Σχολείο Τερψιθέας που θα έχει στο ισόγειο αίθουσα εκδηλώσεων εμβαδού 130 μ<sup>2</sup> και στον όροφο 4 νέες αίθουσες συνολικού εμβαδού 688 μ<sup>2</sup>.

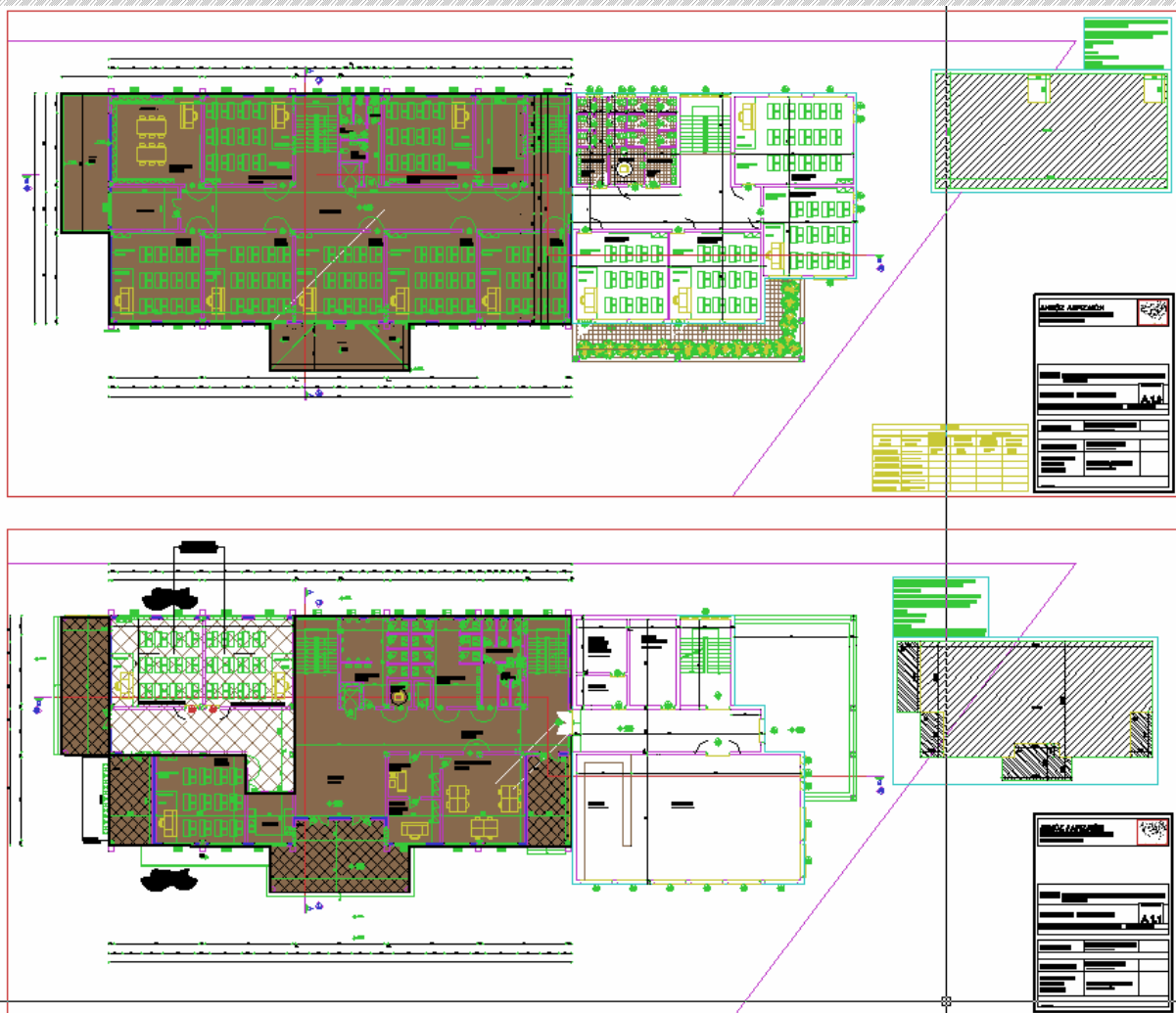







## ΔΗΜΟΣ ΛΑΡΙΣΑΙΩΝ ΔΙΕΥΘΥΝΣΗ ΤΕΧΝΙΚΩΝ ΥΠΗΡΕΣΙΩΝ

### ΤΙΤΛΟΣ ΕΡΓΟΥ : ΠΟΛΙΤΙΣΤΙΚΟ & ΚΑΠΗ ΑΓΙΟΥ ΚΩΝΣΤΑΝΤΙΝΟΥ

ΠΡΟΫΠΟΛΟΓΙΣΜΟΣ ΕΡΓΟΥ :	2.045.743,00 €
ΣΥΜΒΑΤΙΚΟ ΠΟΣΟ : 993.791 €	ΠΗΓΗ ΧΡΗΜΑΤΟΔΟΤΗΣΗΣ : ΘΗΣΕΑΣ

ΑΝΑΔΟΧΟΣ : ΡΟΥΠΑΚΙΑΣ ΚΑΤΑΣΚΕΥΑΣΤΙΚΗ Ο.Ε.

ΕΠΙΒΛΕΠΟΝΤΕΣ : ΜΑΓΚΟΥ Ε. - ΠΑΠΑΙΩΑΝΝΟΥ Α. - ΣΥΝΤΑΚΑΣ Κ.

ΜΕΛΕΤΗΤΕΣ : ΜΑΓΚΟΥ Ε. - ΤΣΙΑΡΑΣ Μ. - ΣΥΝΤΑΚΑΣ Κ. - ΠΑΠΑΙΩΑΝΝΟΥ Α. - ΤΣΟΛΑΚΗ Σ.

#### ΠΕΡΙΓΡΑΦΗ - ΠΟΡΕΙΑ ΕΡΓΟΥ :

Κατασκευή τριόροφου κτιρίου επί των οδών Ηρώων Πολυτεχνείου και Βόλου, συνολικής δόμησης 950m<sup>2</sup>, σε οικόπεδο 552 m<sup>2</sup>, με πολυιατρεία, ΚΑΠΗ, πολιτιστικό κέντρο και αίθουσα εκδηλώσεων. Έχει ολοκληρωθεί η κατασκευή του φέροντος οργανισμού από σπλισμένο σκυρόδεμα. Έχει γίνει διακοπή εργασιών. Προτάθηκε να ενταχθεί η χρηματοδότηση του στο ΕΣΠΑ, ως ένα από τα ώριμα έργα του προγράμματος "ΘΗΣΕΑΣ", σε ολοκληρωμένη πρόταση προς το Υπουργείο ΕΣΩΤΕΡΙΚΩΝ. Έχει εγκριθεί η πρόταση, έχει υπογραφεί το Σύμφωνο Αποδοχής και αναμένεται η έγκριση ένταξης του έργου του από την ΕΕΤΑΑ.

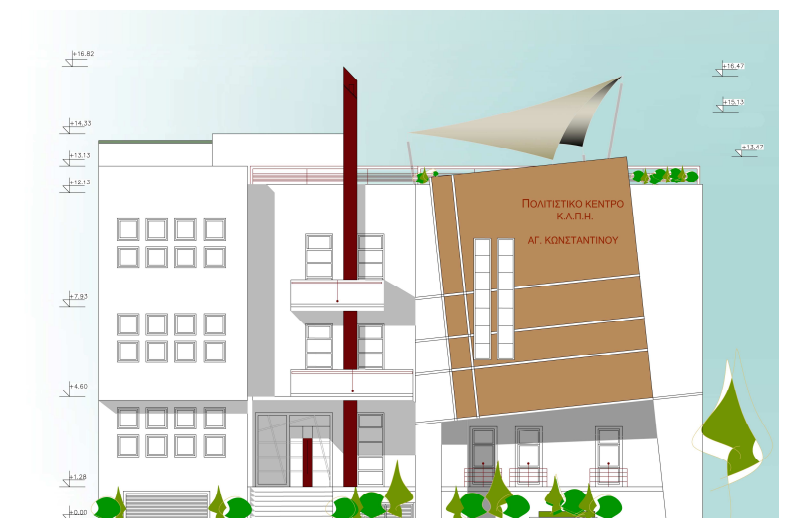



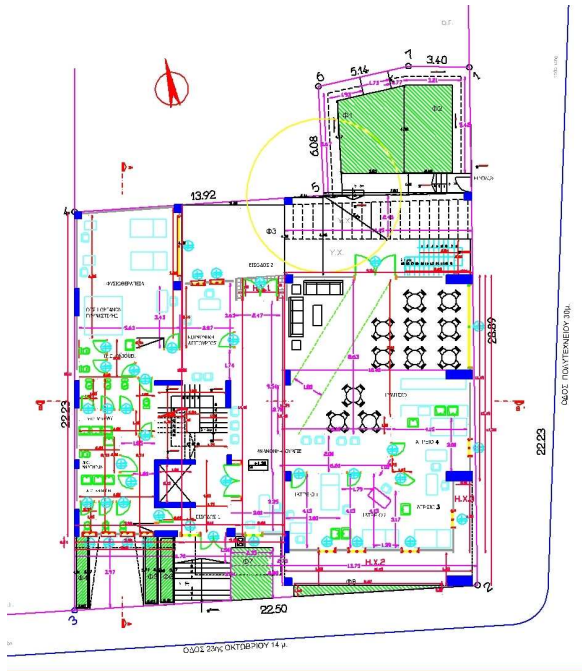
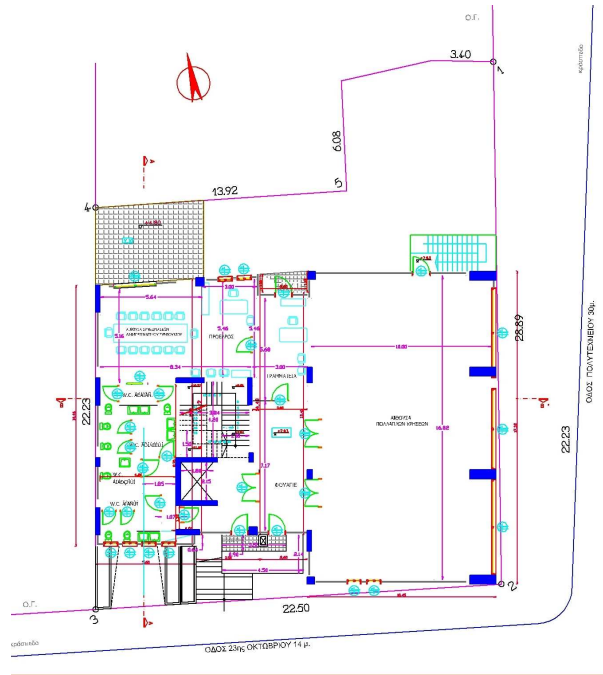
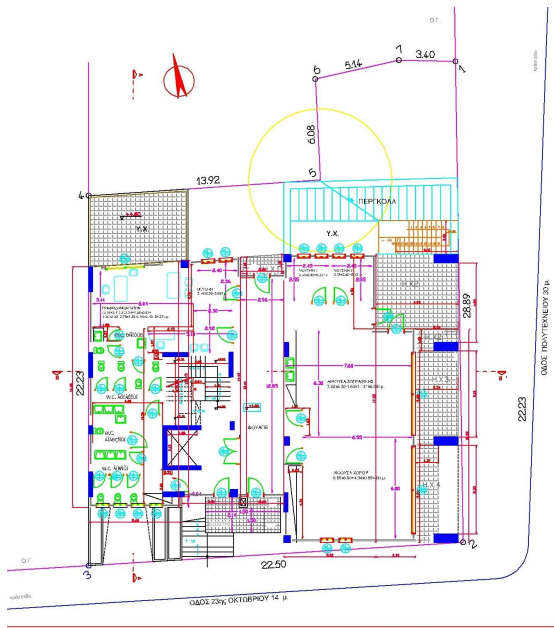



# ΔΗΜΟΣ ΛΑΡΙΣΑΙΩΝ

## ΔΙΕΥΘΥΝΣΗ ΤΕΧΝΙΚΩΝ ΥΠΗΡΕΣΙΩΝ

### ΤΙΤΛΟΣ ΕΡΓΟΥ : ΚΑΤΑΣΚΕΥΗ ΝΗΠΙΑΓΩΓΕΙΟΥ ΑΜΠΕΛΟΚΗΠΩΝ

ΠΡΟΫΠΟΛΟΓΙΣΜΟΣ ΕΡΓΟΥ :

ΣΥΜΒΑΤΙΚΟ ΠΟΣΟ :

ΠΗΓΗ ΧΡΗΜΑΤΟΔΟΤΗΣΗΣ :

ΑΝΑΔΟΧΟΣ :

ΕΠΙΒΛΕΠΟΝΤΕΣ : ΔΙΑΚΟΠΟΥΛΟΥ Α. – ΤΣΙΑΡΑΣ Μ.

ΜΕΛΕΤΗΤΕΣ : ΔΙΑΚΟΠΟΥΛΟΥ Α. – ΤΣΙΑΡΑΣ Μ.

#### ΠΕΡΙΓΡΑΦΗ - ΠΟΡΕΙΑ ΕΡΓΟΥ :

Το έργο αφορά την κατασκευή νέου κτιρίου στο οικόπεδο εμβαδού 1.388,75 τ.μ. επί των οδών Μυρων και Ρόδου.

Στο ισόγειο εμβαδού 507,64 τ.μ. θα λειτουργήσει νηπιαγωγείο με 4 αίθουσες, κουζίνα, τραπεζαρία και τους αντίστοιχους βοηθητικούς χώρους και χώρους υγιεινής και στον όροφο θα κατασκευαστεί αίθουσα εκδηλώσεων για τα 20<sup>ο</sup> και 38<sup>ο</sup> Δημοτικά Σχολεία, με ανεξάρτητη είσοδο από το γειτονικό οικόπεδο.

Έχει σταλεί το νέο κτιριολογικό πρόγραμμα για έγκριση στο Υπουργείο Παιδείας.





# ΔΗΜΟΣ ΛΑΡΙΣΑΙΩΝ

## ΔΙΕΥΘΥΝΣΗ ΤΕΧΝΙΚΩΝ ΥΠΗΡΕΣΙΩΝ

**ΤΙΤΛΟΣ ΕΡΓΟΥ : ΠΡΟΣΘΗΚΗ ΑΙΘΟΥΣΩΝ ΣΤΟ ΔΗΜΟΤΙΚΟ ΣΧΟΛΕΙΟ ΦΑΛΑΝΗΣ**

ΠΡΟΫΠΟΛΟΓΙΣΜΟΣ ΕΡΓΟΥ :

ΣΥΜΒΑΤΙΚΟ ΠΟΣΟ :

ΠΗΓΗ ΧΡΗΜΑΤΟΔΟΤΗΣΗΣ : ΕΣΠΑ

ΑΝΑΔΟΧΟΣ :

ΕΠΙΒΛΕΠΟΝΤΕΣ : ΔΙΑΚΟΠΟΥΛΟΥ Α. - ΛΑΧΑΝΑΣ Α. - ΤΣΙΑΡΑΣ Μ.

ΜΕΛΕΤΗΤΕΣ : ΔΙΑΚΟΠΟΥΛΟΥ Α. - ΛΑΧΑΝΑΣ Α. - ΤΣΙΑΡΑΣ Μ.

### ΠΕΡΙΓΡΑΦΗ - ΠΟΡΕΙΑ ΕΡΓΟΥ :

Το έργο αφορά την προσθήκη δύο αιθουσών στο Δημοτικό Σχολείο Φαλάνης αλλά και τη συνολικότερη ανακαίνιση του σχολείου, με κατασκευή νέων χώρων υγιεινής εντός του σχολείου, νέων γραφείων διδασκάλων και την αντικατάσταση των κουφωμάτων για την καλύτερη μόνωση του σχολείου.

Εκπονείται η μελέτη και θα υποβληθεί φάκελος στην Περιφέρεια Θεσσαλίας για ένταξη της Χρηματοδότησης του έργου στο ΕΣΠΑ

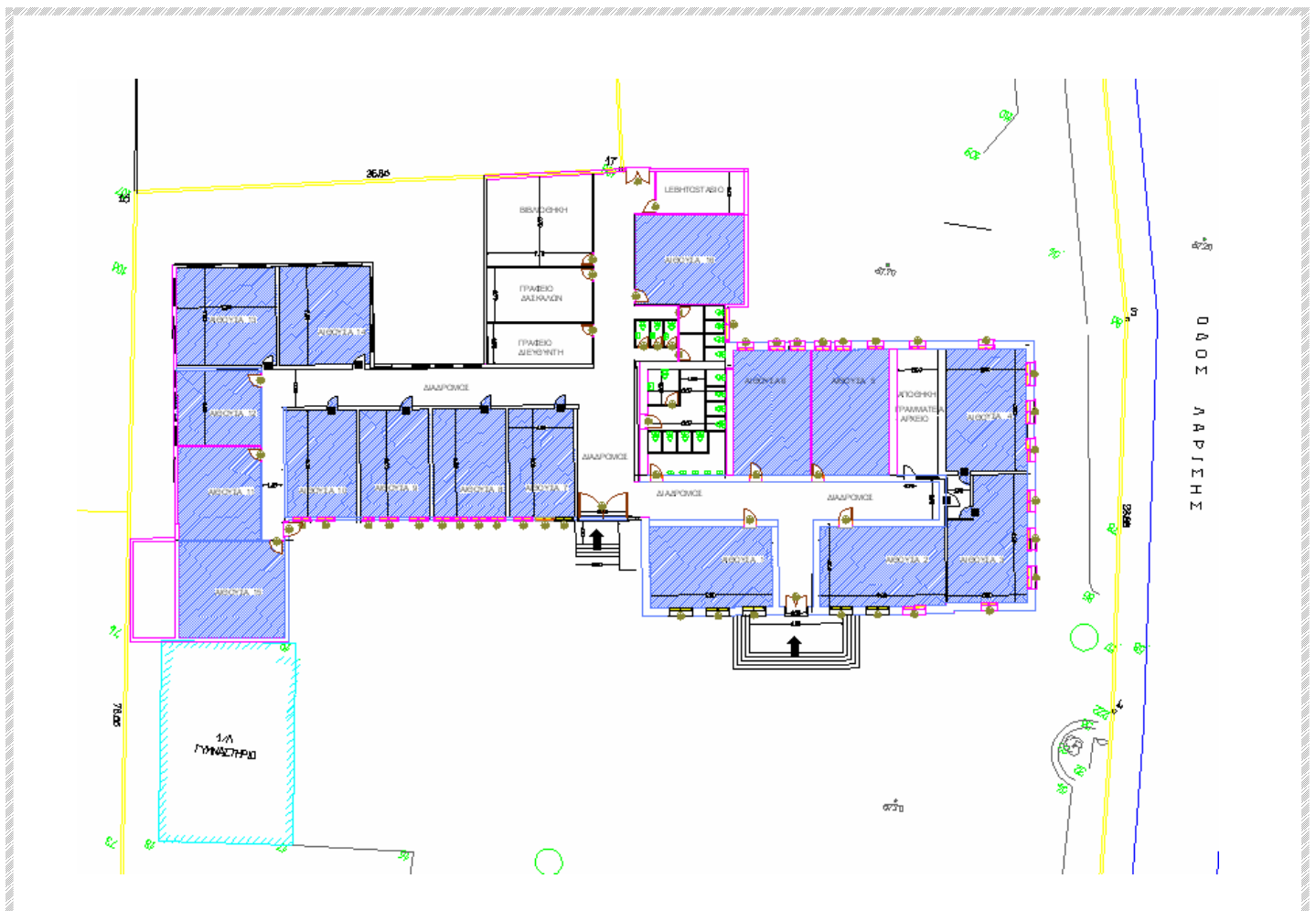





## ΔΗΜΟΣ ΛΑΡΙΣΑΙΩΝ ΔΙΕΥΘΥΝΣΗ ΤΕΧΝΙΚΩΝ ΥΠΗΡΕΣΙΩΝ

**ΤΙΤΛΟΣ ΕΡΓΟΥ : ΚΑΤΑΣΚΕΥΗ 24<sup>00</sup> ΔΗΜΟΤΙΚΟΥ ΣΧΟΛΕΙΟΥ ΣΤΟΝ ΑΓΙΟ ΓΕΩΡΓΙΟ**

ΠΡΟΫΠΟΛΟΓΙΣΜΟΣ ΕΡΓΟΥ :

ΣΥΜΒΑΤΙΚΟ ΠΟΣΟ :

ΠΗΓΗ ΧΡΗΜΑΤΟΔΟΤΗΣΗΣ :

ΠΡΟΜΕΛΕΤΗ : ΤΕΧΝΙΚΗ ΥΠΗΡΕΣΙΑ ΟΣΚ

ΕΠΙΒΛΕΠΟΝΤΕΣ : ΣΤΑΘΑΚΟΠΟΥΛΟΥ Ε. – ΡΩΜΑΝΑΣΟΥ Σ.

ΜΕΛΕΤΗΤΕΣ : ΣΤΑΘΑΚΟΠΟΥΛΟΥ Ε. – ΡΩΜΑΝΑΣΟΥ Σ.

### ΠΕΡΙΓΡΑΦΗ - ΠΟΡΕΙΑ ΕΡΓΟΥ :

Το έργο αφορά την κατασκευή νέου κτιρίου σε οικόπεδο εμβαδού 3.115,79 τ.μ. επί των οδών Ναού και Ανωτύμων.

Το νέο σχολείο θα έχει 10 αίθουσες διδασκαλίας, αίθουσα εκδηλώσεων και γυμναστήριο, αίθουσες για μαθήματα φυσικής χημείας, πληροφορικής, καλλιτεχνικών, γραφεία διδασκόντων, βιβλιοθήκη.

Έχει σταλεί το κτιριολογικό πρόγραμμα για έγκριση από το Υπουργείο Παιδείας και έχει εκδοθεί άδεια καταλληλότητας για το οικόπεδο από την αρμόδια επιτροπή του Υπουργείου Παιδείας.

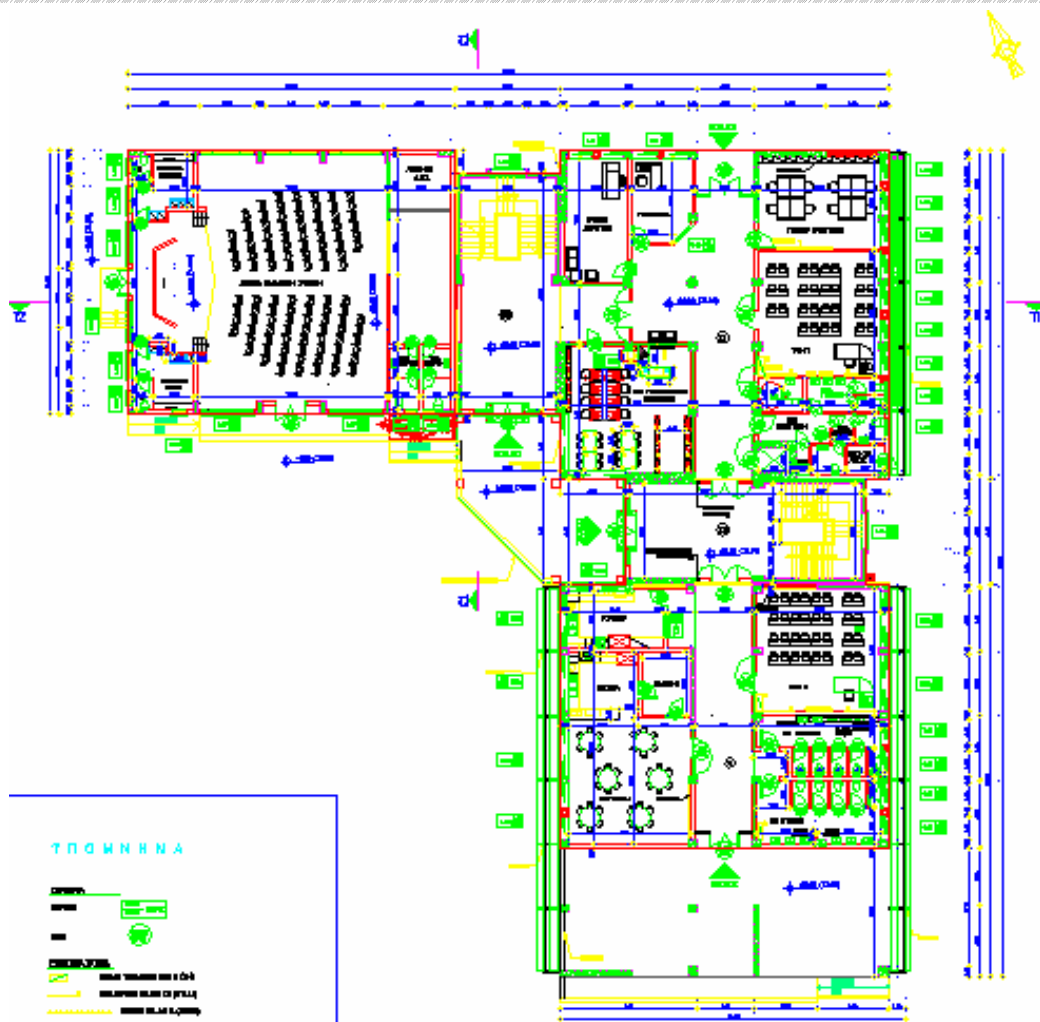

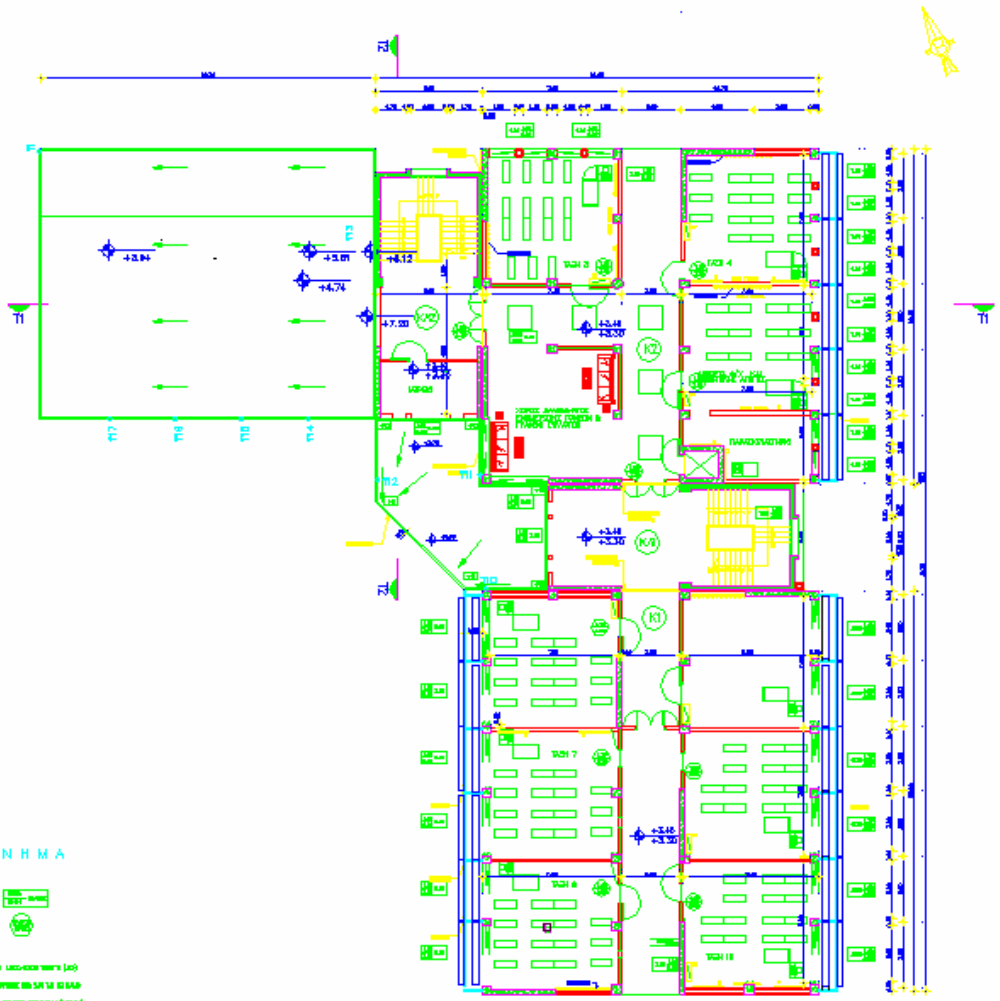

ΤΡΟΜΗΝΗΜΑ

- ΚΟΜΜΑΤΑ
- ΤΡΟΜΗΝΗΜΑ
- ΠΕ
- ΕΙΣΙΤΗΡΙΟ
- ΕΙΣΙΤΗΡΙΟ
- ΕΙΣΙΤΗΡΙΟ

ΕΙΣΙΤΗΡΙΟ (α)

ΕΙΣΙΤΗΡΙΟ (β)

ΕΙΣΙΤΗΡΙΟ (γ)





# ΔΗΜΟΣ ΛΑΡΙΣΑΙΩΝ

## ΔΙΕΥΘΥΝΣΗ ΤΕΧΝΙΚΩΝ ΥΠΗΡΕΣΙΩΝ

**ΤΙΤΛΟΣ ΕΡΓΟΥ : ΔΙΑΜΟΡΦΩΣΗ ΧΩΡΩΝ ΞΕΝΩΝΑ ΚΑΚΟΠΟΙΗΜΕΝΩΝ ΓΥΝΑΙΚΩΝ**

ΠΡΟΫΠΟΛΟΓΙΣΜΟΣ ΕΡΓΟΥ : 133.710,00 €

ΣΥΜΒΑΤΙΚΟ ΠΟΣΟ :

ΠΗΓΗ ΧΡΗΜΑΤΟΔΟΤΗΣΗΣ : ΕΣΠΑ

ΑΝΑΔΟΧΟΣ :

ΕΠΙΒΛΕΠΟΝΤΕΣ : ΔΙΑΚΟΠΟΥΛΟΥ Α. - ΚΑΡΑΝΙΚΑ Κ.

ΜΕΛΕΤΗΤΕΣ : ΔΙΑΚΟΠΟΥΛΟΥ Α. - ΚΑΡΑΝΙΚΑ Κ.

### ΠΕΡΙΓΡΑΦΗ - ΠΟΡΕΙΑ ΕΡΓΟΥ :

Το έργο περιλαμβάνει τη διαμόρφωση τμήματος του ορόφου (εμβαδού 205 μ<sup>2</sup>) στο Ροδοπούλειο, ώστε να λειτουργήσει ως ξενώνας κακοποιημένων γυναικών.

Έχει εγκριθεί η χρηματοδότηση του από ο ΕΣΠΑ και θα δημοπρατηθεί στις 05/02/2013.

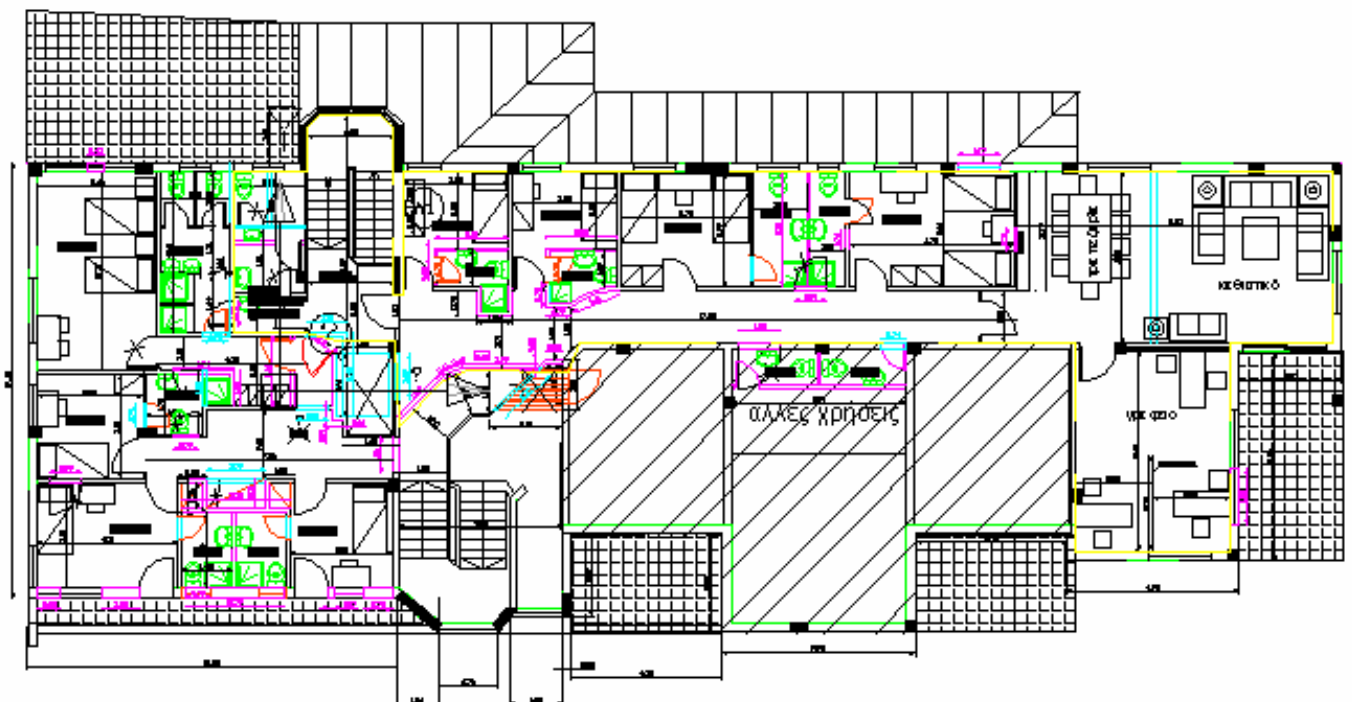



# ΔΗΜΟΣ ΛΑΡΙΣΑΙΩΝ

## ΔΙΕΥΘΥΝΣΗ ΤΕΧΝΙΚΩΝ ΥΠΗΡΕΣΙΩΝ

### ΤΙΤΛΟΣ ΕΡΓΟΥ : ΠΡΑΣΙΝΟ ΔΩΜΑ ΣΤΟ ΧΑΤΖΗΓΙΑΝΝΕΙΟ

ΠΡΟΫΠΟΛΟΓΙΣΜΟΣ ΕΡΓΟΥ : 250.000 €

ΣΥΜΒΑΤΙΚΟ ΠΟΣΟ :

ΠΗΓΗ ΧΡΗΜΑΤΟΔΟΤΗΣΗΣ : ΕΣΠΑ

ΑΝΑΔΟΧΟΣ :

ΕΠΙΒΛΕΠΟΝΤΕΣ : ΚΩΤΟΥΛΑ Μ. - ΤΣΟΥΡΛΗ Β.

ΜΕΛΕΤΗΤΕΣ : ΚΩΤΟΥΛΑ Μ. - ΤΣΟΥΡΛΗ Β.

### ΠΕΡΙΓΡΑΦΗ - ΠΟΡΕΙΑ ΕΡΓΟΥ :

Το έργο περιλαμβάνει τη διαμόρφωση πράσινου δώματος εμβαδού 400 μ<sup>2</sup> στο Χατζηγιάνναιο Πνευματικό Κέντρο, που βρίσκεται στον πυκνό αστικό ιστό του κέντρου της πόλης και θα αναβαθμίσει περιβαλλοντικά το κτίριο αλλά και το περιβάλλον της ευρύτερης περιοχής. Θα κατασκευαστεί πράσινο δώμα εκτακτικού τύπου με κατασκευή αποστραγγιστικού δικτύου, τοποθέτηση μονώσεων και φύλλου προστασίας και φυτοκάλυψη. Έχει υποβληθεί φάκελος στο ΚΑΤΠΕ και αναμένεται η έγκριση ένταξης στο ΕΣΠΑ.

### ΚΑΤΟΨΗ ΤΗΣ ΚΗΠΟΤΕΧΝΙΚΗΣ ΠΡΟΤΑΣΗΣ

ΚΛ. 1:100

### ΚΑΤΟΨΗ ΔΩΜΑΤΟΣ

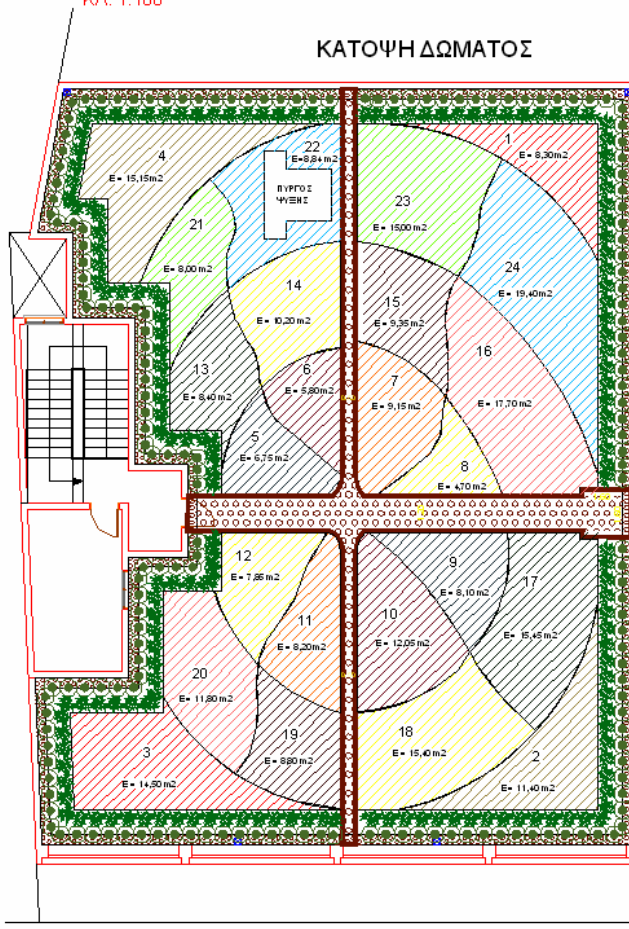

### ΚΗΠΟΤΕΧΝΙΚΟ ΥΠΟΜΝΗΜΑ

- 1. ΡΟΣΜΑΡΙΜΟ Ο ΦΙΓΙΝΑΛΙΣ "Proctalus" ΔΕΝΤΡΟ ΛΙΒΑΝΟ ΕΡΡΟΜ 172 τεμ.
- 2. JUBIFERUS ΟΣΙΝΑ "Tamarix" ΓΚΟΥΜΠΕΡΟ ΕΡΡΟΜ 165 τεμ.
- 3. ΣΑΛΙΑ ΜΕ ΡΟ ΦΥΛΛΑ ΣΑΛΙΑ 34 τεμ.
- 4. ΣΑΛΙΑ Ο ΦΙΓΙΝΑΛΙΣ ΦΑΣΙΟΜΗΚΟ 45 τεμ.
- 5. ΣΑΛΙΑ ΜΕ ΡΟ ΦΥΛΛΑ ΣΑΛΙΑ 58 τεμ.
- 6. ΣΑΛΙΑ Ο ΦΙΓΙΝΑΛΙΣ ΦΑΣΙΟΜΗΚΟ 51 τεμ.
- 7. ΕΣΤΡΙΑ Ο ΛΑΒΑ "Boutchu" ΦΕΤΟ ΥΚΑΓΓΑΛΥΝΗ 168 τεμ.
- 8. ΛΙΛΙΑ Ρ ΕΡΤΑΝΣ ΑΓΙΟΥΤΑ 145 τεμ.
- 9. ΣΑΛΕΝΔΙΛΑ Ο ΦΙΓΙΝΑΛΙΣ ΚΑΛΕΝΤΟ ΥΛΑ 228 τεμ.
- 10. ΒΙΟ ΝΥΜΦΟ Ο ΒΟΥΤΚΕΙ "Emerald Galaxy" ΕΥΓΚΥΜΟ 117 τεμ.
- 11. ΕΣΤΡΙΑ Ο ΛΑΒΑ "Boutchu" ΦΕΤΟ ΥΚΑΓΓΑΛΥΝΗ 202 τεμ.
- 12. ΛΙΛΙΑ Ρ ΕΡΤΑΝΣ ΑΓΙΟΥΤΑ 301 τεμ.
- 13. ΣΑΛΕΝΔΙΛΑ Ο ΦΙΓΙΝΑΛΙΣ ΚΑΛΕΝΤΟ ΥΛΑ 205 τεμ.
- 14. ΒΙΟ ΝΥΜΦΟ Ο ΒΟΥΤΚΕΙ "Emerald Galaxy" ΕΥΓΚΥΜΟ 196 τεμ.
- 15. ΡΟΣΜΑΡΙΜΟ Ο ΦΙΓΙΝΑΛΙΣ "Proctalus" ΔΕΝΤΡΟ ΛΙΒΑΝΟ ΕΡΡΟΜ 53 τεμ.
- 16. ΒΙΟ ΝΥΜΦΟ Ο ΒΟΥΤΚΕΙ "Emerald Galaxy" ΕΥΓΚΥΜΟ 255 τεμ.
- 17. ΟΣΙΝΑ ΟΡΥΘΙΝΗ "Akosmoukum" ΣΕΒΟ 234 τεμ.
- 18. ΕΡΙΑ ΟΙΝΕΡΕΑ "Akosmoukum" ΦΕΝΙ ΝΑΝΑ 445 τεμ.
- 19. ΡΟΣΜΑΡΙΜΟ Ο ΦΙΓΙΝΑΛΙΣ "Proctalus" ΔΕΝΤΡΟ ΛΙΒΑΝΟ ΕΡΡΟΜ 103 τεμ.
- 20. ΒΙΟ ΝΥΜΦΟ Ο ΒΟΥΤΚΕΙ "Emerald Galaxy" ΕΥΓΚΥΜΟ 385 τεμ.
- 21. ΟΣΙΝΑ ΟΡΥΘΙΝΗ "Akosmoukum" ΣΕΒΟ 220 τεμ.
- 22. ΕΡΙΑ ΟΙΝΕΡΕΑ "Akosmoukum" ΦΕΝΙ ΝΑΝΑ 295 τεμ.
- 23. ΚΑΡΕ ΒΟΥΧΑΝΑΗ ΣΕΒΟ ΟΥΟΡΤΟ 200 τεμ.
- 24. ΛΕΒΑΝΔΙΛΑ ΑΡΟΥΣΤΡΟΦΟΛΙΑ ΑΒΕΑΝΤΑ 221 τεμ.
- 25. ΚΑΡΕ ΒΟΥΧΑΝΑΗ ΣΕΒΟ ΟΥΟΡΤΟ 315 τεμ.
- 26. ΛΕΒΑΝΔΙΛΑ ΑΡΟΥΣΤΡΟΦΟΛΙΑ ΑΒΕΑΝΤΑ 455 τεμ.



ΟΡΙΖΟΝΤΙΟ ΒΑΤΟ ΦΥΤΕΜΕΝΟ ΔΩΜΑ

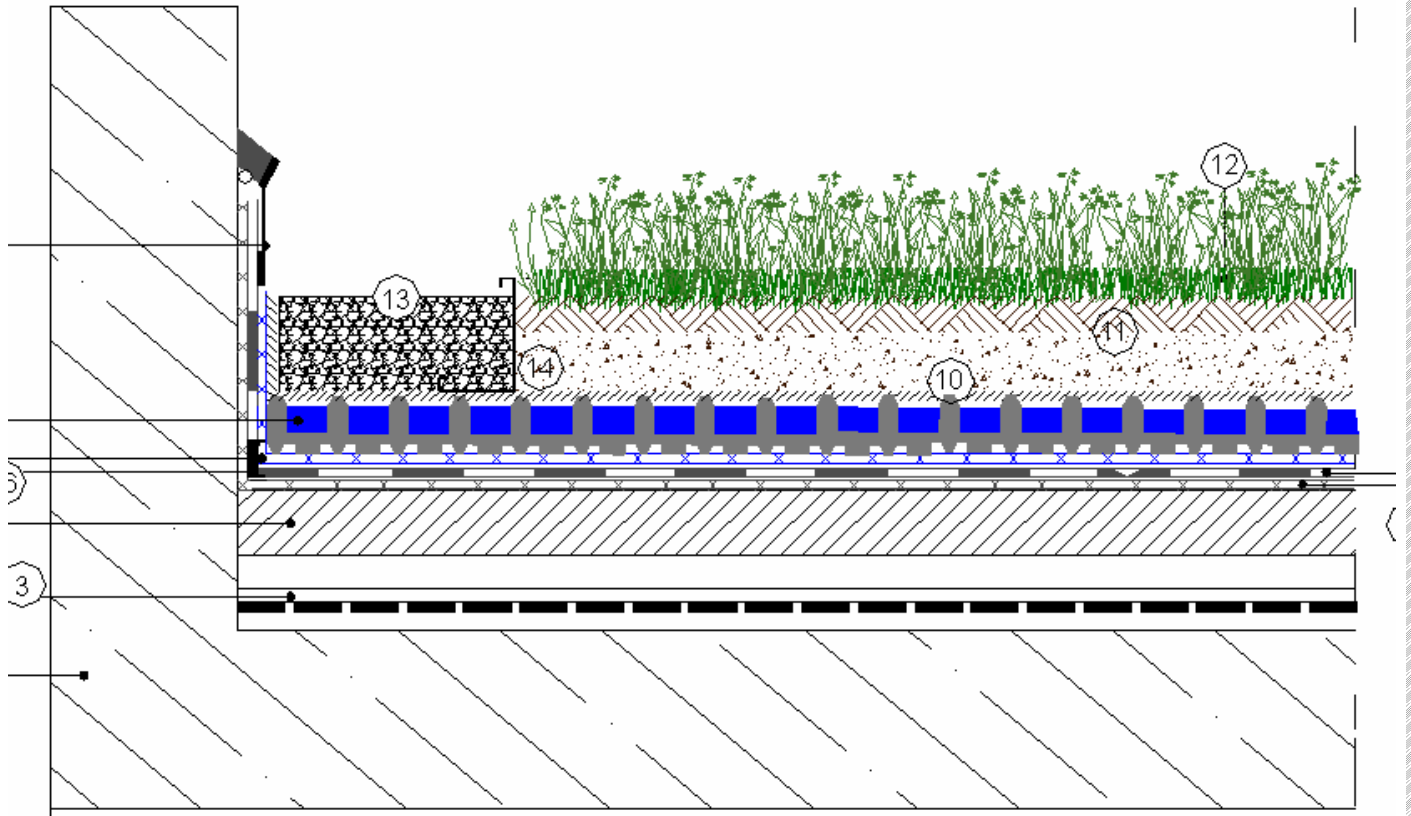



## ΔΗΜΟΣ ΛΑΡΙΣΑΙΩΝ ΔΙΕΥΘΥΝΣΗ ΤΕΧΝΙΚΩΝ ΥΠΗΡΕΣΙΩΝ

### ΤΙΤΛΟΣ ΕΡΓΟΥ : ΔΙΑΜΟΡΦΩΣΗ ΜΙΚΡΩΝ Κ.Χ.

ΠΡΟΫΠΟΛΟΓΙΣΜΟΣ ΕΡΓΟΥ :

ΣΥΜΒΑΤΙΚΟ ΠΟΣΟ : 459.620,00 €

ΠΗΓΗ ΧΡΗΜΑΤΟΔΟΤΗΣΗΣ : ΠΡΑΣΙΝΟ ΤΑΜΕΙΟ

ΑΝΑΔΟΧΟΣ : Κ/Ξ ΣΥΝΑΠΛΑΟΣ κ ΣΙΑ Ο.Ε. - ΑΡΧΟΝΤΗΣ

ΕΠΙΒΛΕΠΟΝΤΕΣ : ΔΙΑΚΟΠΟΥΛΟΥ Α. – ΚΑΡΑΝΙΚΑ Κ. – ΠΝΕΥΜΑΤΙΚΟΣ ΗΛ.

ΜΕΛΕΤΗΤΕΣ : ΔΙΑΚΟΠΟΥΛΟΥ Α. – ΚΑΡΑΝΙΚΑ Κ. – ΠΝΕΥΜΑΤΙΚΟΣ ΗΛ.

#### ΠΕΡΙΓΡΑΦΗ - ΠΟΡΕΙΑ ΕΡΓΟΥ :

Το έργο περιλαμβάνει τη διαμόρφωση μικρών Κ.Χ. ώστε να αναβαθμιστεί το περιβάλλον της μικρής γειτονιάς αλλά και της ευρύτερης περιοχής.

Τα Κ.Χ. που κατασκευάστηκαν είναι :

- 1) Οδός Νίκης (Ο.Τ. 879)
- 2) Ανάχωμα Γρηγοροπούλου (Ο.Τ. 951Γ)
- 3) Οδός Δρόση και Σικελιώτη (ΚΧ 581Β)
- 4) Περιφερειακή Τρικάλων και Καραολή Δημητρίου
- 5) Οδός Κλεάνθους και Μέμνονος (Ο.Τ. Γ2477Α)
- 6) Οδός Σαρίμβη (ΚΧ 1851Α)
- 7) Οδός Βουγιουκλάκη (ΚΧ 571)
- 8) Οδός Καραολή και Κατσίγρα (Ο.Τ. 661Γ)
- 9) Οδός Θεοφράσου και Καρέζη (Ο.Τ. 552)
- 10) Οδός Γερουλάνου και Λαμπράκη (Ο.Τ. 916)
- 11) Οδός Δουβρουτσίου και Τάσου (ΚΧ 585Β)

Οι οικοδομικές εργασίες έχουν ολοκληρωθεί εκκρεμών κάποιες φυτεύσεις.









## ΔΗΜΟΣ ΛΑΡΙΣΑΙΩΝ ΔΙΕΥΘΥΝΣΗ ΤΕΧΝΙΚΩΝ ΥΠΗΡΕΣΙΩΝ

### ΤΙΤΛΟΣ ΕΡΓΟΥ : ΒΙΟΚΛΙΜΑΤΙΚΗ ΑΝΑΠΛΑΣΗ ΤΜΗΜΑΤΟΣ ΙΣΤΟΡΙΚΟΥ ΚΕΝΤΡΟΥ ΛΑΡΙΣΑΣ

ΠΡΟΫΠΟΛΟΓΙΣΜΟΣ ΕΡΓΟΥ : 4.903.354,31

ΣΥΜΒΑΤΙΚΟ ΠΟΣΟ :

ΠΗΓΗ ΧΡΗΜΑΤΟΔΟΤΗΣΗΣ : ΕΣΠΑ

ΑΝΑΔΟΧΟΣ :

ΕΠΙΒΛΕΠΟΝΤΕΣ : ΜΑΓΚΟΥ ΕΛΕΝΗ – ΠΑΠΑΙΩΑΝΝΟΥ ΑΣΤΕΡΙΟΣ – ΠΝΕΥΜΑΤΙΚΟΣ ΗΛΙΑΣ – ΜΗΤΣΟΣ ΝΙΚΟΛΑΟΣ

ΜΕΛΕΤΗΤΕΣ : ΜΑΓΚΟΥ ΕΛΕΝΗ – ΠΑΠΑΙΩΑΝΝΟΥ ΑΣΤΕΡΙΟΣ – ΠΝΕΥΜΑΤΙΚΟΣ ΗΛΙΑΣ – ΜΗΤΣΟΣ ΝΙΚΟΛΑΟΣ

ΣΥΜΒΟΥΛΟΙ ΜΕΛΕΤΗΣ: ΑΡΧΙΤΕΚΤΟΝΙΚΟ ΓΡΑΦΕΙΟ Κ. και Φ. ΣΚΡΟΥΜΠΕΛΟΣ.

#### ΠΕΡΙΓΡΑΦΗ - ΠΟΡΕΙΑ ΕΡΓΟΥ :

Η βιοκλιματική παρέμβαση θα γίνει σε περιοχή μέσα στον κεντρικό πυκνό αστικό ιστό της Λάρισας με έντονο το πρόβλημα της κλιματικής υποβάθμισης. Θα συμπεριλάβει την πεζοδρόμηση του υπολοίπου τμήματος της οδού Βενιζέλου, τη διαμόρφωση των παραπλεύρων οδών αυτής Σκυλοσόφου και Πολυκάρπου, την ανάπλαση της οδού Μελετίου μέχρι την οδό Κενταύρων, την ανάπλαση του περιβάλλοντος χώρου πέριξ του Αγ. Αχιλλείου και του δυτικού τμήματος στο λόφο του Φρουρίου και την ολοκλήρωση της πεζοδρόμησης της οδού Μητροπολίτου Αμβροσίου. Το συνολικό εμβαδόν της επέμβασης είναι 25.000 μ<sup>2</sup>.

Η μελέτη υποβλήθηκε στο Υπουργείο Περιβάλλοντος Ενέργειας και Κλιματικής Αλλαγής για την ένταξη της χρηματοδότησης του έργου στο ΕΣΠΑ - Επιχειρησιακό Πρόγραμμα «Περιβάλλον και Αειφόρος Ανάπτυξη 2007-2013», στον άξονα Προτεραιότητας 1 «Προστασία Ατμοσφαιρικού Περιβάλλοντος - Αντιμετώπιση Κλιματικής Αλλαγής - Ανανεώσιμες Πηγές Ενέργειας - Βιοκλιματικές Αναβαθμίσεις Δημοσίων Ανοικτών Χώρων», έχει θετική αξιολόγηση και θα υποβληθούν Τεύχη Δημοπράτησης έως 10-03-2013

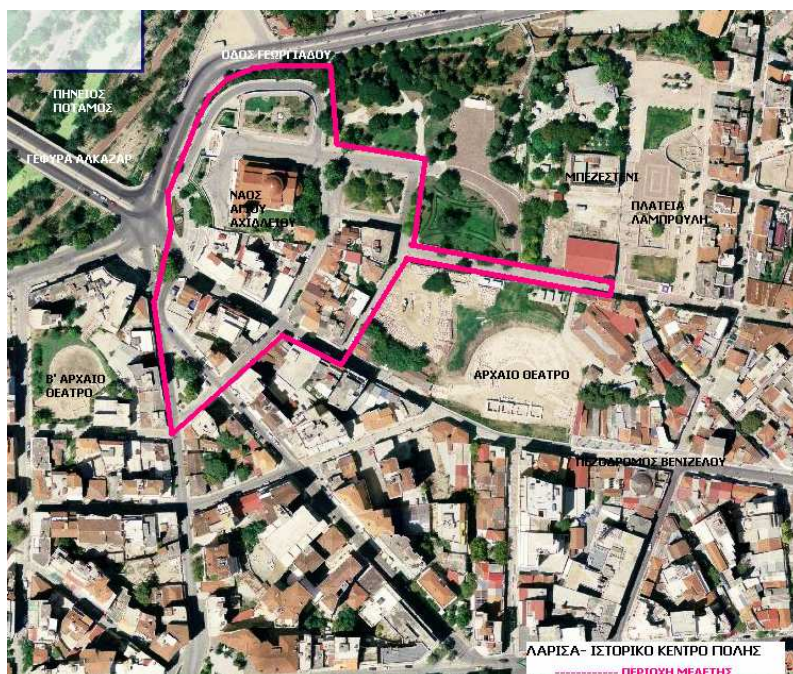





**ΕΛΛΗΝΙΚΗ ΔΗΜΟΚΡΑΤΙΑ  
ΥΠΟΥΡΓΕΙΟ ΠΕΡΙΒΑΛΛΟΝΤΟΣ,  
ΕΝΕΡΓΕΙΑΣ ΚΑΙ ΚΛΙΜΑΤΙΚΗΣ ΑΛΛΑΓΗΣ**



**ΚΑΠΕ  
CRES** | ΚΕΝΤΡΟ ΑΝΑΝΕΩΣΙΜΩΝ ΠΗΓΩΝ  
ΚΑΙ ΕΞΟΙΚΟΝΟΜΗΣΗΣ ΕΝΕΡΓΕΙΑΣ

**ΕΝΔΙΑΜΕΣΟΣ ΦΟΡΕΑΣ ΔΙΑΧΕΙΡΙΣΗΣ**

**ΕΠΙΧΕΙΡΗΣΙΑΚΟ ΠΡΟΓΡΑΜΜΑ «ΠΕΡΙΒΑΛΛΟΝ ΚΑΙ ΑΕΙΦΟΡΟΣ  
ΑΝΑΠΤΥΞΗ 2007-2013»**

**ΑΞΟΝΑΣ ΠΡΟΤΕΡΑΙΟΤΗΤΑΣ 1 «Προστασία Ατμοσφαιρικού  
Περιβάλλοντος & Αστικές Μεταφορές – Αντιμετώπιση Κλιματικής  
Αλλαγής – Ανανεώσιμες Πηγές Ενέργειας»  
Ο ΟΠΟΙΟΣ ΣΥΓΧΡΗΜΑΤΟΔΟΤΕΙΤΑΙ ΑΠΟ ΤΟ ΤΑΜΕΙΟ ΣΥΝΟΧΗΣ**

**«ΒΙΟΚΛΙΜΑΤΙΚΕΣ ΑΝΑΒΑΘΜΙΣΕΙΣ ΔΗΜΟΣΙΩΝ ΑΝΟΙΚΤΩΝ  
ΧΩΡΩΝ»**

**ΙΟΥΛΙΟΣ 2011**



**ΕΥΡΩΠΑΪΚΗ ΕΝΩΣΗ**  
Ταμείο Συνοχής



Με τη συγχρηματοδότηση της Ελλάδας και της Ευρωπαϊκής Ένωσης

Με την ολοκλήρωση της πεζοδρόμησης της οδού Βενιζέλου και της οδού Μ.Αμβροσίου , των αναπλάσεων των οδών Σκυλοσόφου, Πολυκάρπου, Αγίου Μελετίου και του περιβάλλοντα χώρου του Αγίου Αχιλλείου επιτυγχάνεται:

- Η σύνδεση της παραποτάμιας περιοχής που είναι σημαντική για την πόλη από πλευράς βιοποικιλότητας και διάπλασης βλάστησης, με το κέντρο της πόλης
- Η σύνδεση του ποταμού Πηνειού με τον αστικό ιστό με στόχο να λειτουργήσει ως ενεργό δομικό στοιχείο της πόλης, μέσω των υπάρχοντων αλλά και προτεινόμενων διαδρομών πρασίνου, χώρων αναψυχής, πολιτισμού και ιστορίας

Οι νέοι πεζόδρομοι δημιουργούν διόδους για το πράσινο και τη φύση στη πόλη. Συνδέονται σημαντικοί θύλακες αναψυχής, πολιτισμού και περιοχές ιδιαίτερου οικονομικο-κοινωνικού ενδιαφέροντος με το δίκτυο των υπαίθριων χώρων δημιουργώντας ένα ολοκληρωμένο πλέγμα διαδρομών αειφορικού χαρακτήρα που θα συμπλέκεται με τον αστικό ιστό. Έτσι επιτυγχάνεται η ενοποίηση των σημαντικών αρχαιολογικών χώρων του ιστορικού κέντρου της πόλης όπως το Αρχαίο Θέατρο, Η Βασιλική του Αγίου Αχιλλείου, τα βυζαντινά ευρήματα (λουτρά – τάφοι) της πλατείας Λαμπρούλη, το Μπεζεστένι.

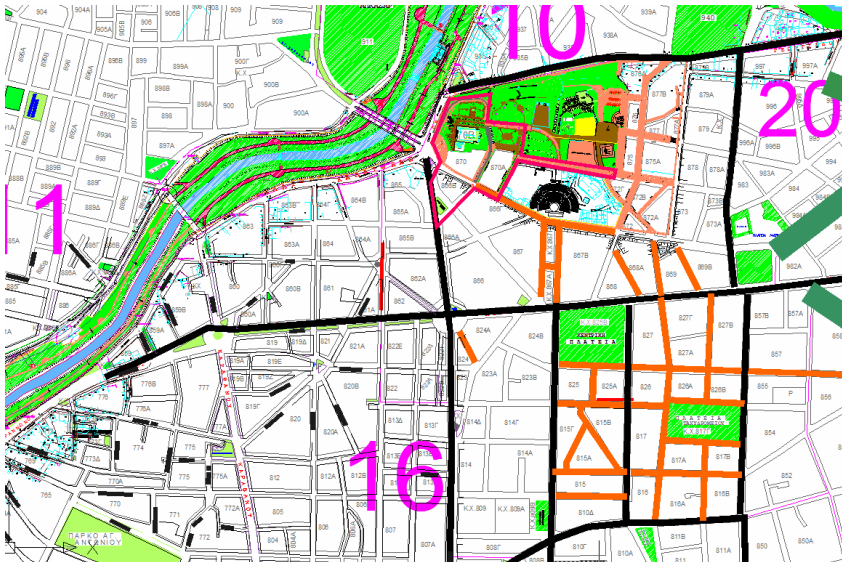

**Η περιοχή παρέμβασης σε σχέση με τον Λόφο του Φρουρίου, τη κεντρική Πλατεία, τη πλατεία Ταχυδρομείου, τους κεντρικούς πεζόδρομους και τη παραποτάμια περιοχή**

Η πρόταση παρέμβασης περιλαμβάνει

- Τη κατασκευή του πεζοδρόμου Βενιζέλου από την οδό Πολυκάρπου, έως την κατάληξη της οδού στον κυκλικό κόμβο στη Γέφυρα Αλκαζάρ
- Τη κατασκευή του πεζοδρόμου Πολυκάρπου
- Την ανάπλαση της οδού Σκυλοσόφου από την οδό Κενταύρων έως το τέλος της οδού στο Λόφο του Φρουρίου
- Τη κατασκευή του πεζοδρόμου Μητρ. Αρσενίου από την οδό Πολυκάρπου έως τη πλατεία Λαμπρούλη
- Την ανάπλαση της πλατείας Μητέρας
- Την ανάπλαση του περιβάλλοντος χώρου του ναού του Αγίου Αχιλλείου
- Την ανάπλαση του πάρκου δίπλα στον Άγιο Αχιλλείο
- Την ανακατασκευή της ανηφορικής οδού που οδηγεί από τη πλατεία με το γλυπτό Άλογο στον Άγιο Αχιλλείο
- Την ανάπλαση της πλατείας του Εργατικού Κέντρου



Το έργο αποσκοπεί:

1. στην ολοκλήρωση - μορφολογικά και λειτουργικά - της ενοποίησης του πολεοδομικού ιστού του κέντρου της πόλης και την σύνδεση αυτού με το αρχαίο θέατρο, τον Πηνειό και το πάρκο Αλκαζάρ.
2. στην αναστροφή του φαινομένου της αστικής θερμικής νησίδας και στην βελτίωση του μικροκλίματος της περιοχής
3. στην αναστροφή της περιβαλλοντικής υποβάθμισης του αστικού χώρου και στην αναβάθμιση του αστικού περιβάλλοντος
4. στην αειφόρο ανάπτυξη και βελτίωση της ποιότητας ζωής των πολιτών

Οι βασικές παρεμβάσεις που προτείνονται για την βιοκλιματική αναβάθμιση της περιοχής είναι:

- Αλλαγές στα υλικά δαπεδοστρώσεων των περιοχών παρέμβασης, της πλατείας πέριξ του Ναού των πεζοδρόμων και των οδοστρωμάτων των οδών.
- Δημιουργία σκιάσεων για την βελτίωση της θερμικής άνεσης κατά την θερινή περίοδο.
- Δημιουργία πρασίνου και φύτευσης για την μείωση της θερμοκρασίας τους θερινούς μήνες και στον καθαρισμό του αέρα και στην παραγωγή οξυγόνου.
- Δημιουργία αέρα – εδάφους με χρήση Γεωθερμ για τη βελτίωση του μικροκλίματος και της θερμικής άνεσης.
- Τέλος τοποθετούνται φωτοβολταϊκά εύκαμπτα πανέλα για την ηλεκτρική αυτονομία του χώρου



Για την βελτίωση της θερμικής άνεσης κατά την θερινή περίοδο είναι σημαντική η δημιουργία σκιασμένων ζωνών. Σε περιοχές των προτεινόμενων πεζοδρόμων που ηλιάζονται τις περισσότερες ώρες το καλοκαίρι, θα τοποθετηθούν **στέγαστρα με**



**μεταλλικά στηρίγματα και πανί**, που θα προσφέρουν σκιασμένο χώρο στους περαστικούς, στους ηλικιωμένους, στις μητέρες με τα μικρά παιδιά. Οι τέντες με πανί θα τοποθετηθούν με κλίση ώστε να επιτρέπουν στον αέρα να διέρχεται, αλλά και στις χειμερινές ηλιακές ακτίνες που προσπίπτουν με χαμηλή γωνία.



### **Εναλλάκτες αέρα – εδάφους**

Η παρουσία αέρα – εδάφους επηρεάζει καταλυτικά το μικροκλίμα και βελτιώνει τη θερμική άνεση κατά τη θερινή περίοδο. Σε συγκεκριμένους χώρους της πλατείας του Αγίου Αχιλλείου και σε χώρους συνάθροισης κοινού με καθίσματα, θα προσάγεται αέρας προερχόμενος από την συναλλαγή θερμότητας με το έδαφος. Ο νωπός αέρας αναρροφάται απευθείας από το εξωτερικό περιβάλλον. Σε υπόγειο χώρο τοποθετείται φυγοκεντρικός ανεμιστήρας κιβωτίου που προσάγει συγκεκριμένη ποσότητα αέρα στους προαναφερθέντες χώρους, με χρήση εναλλακτών εδάφους αέρα, που παροχετεύουν κάτω από τα καθιστικά και τον ανοικτό χώρο.

### **Στοιχεία νερού**

Τα **στοιχεία νερού** προτείνεται να είναι γραμμικά, με τρεχούμενο νερό, ώστε να προσφέρουν μεγαλύτερη μείωση της θερμοκρασίας του περιβάλλοντος με την εξάτμιση.

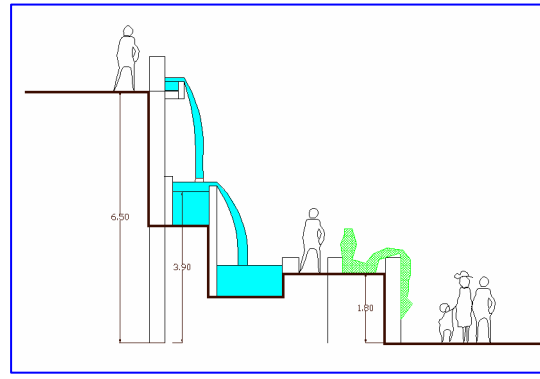
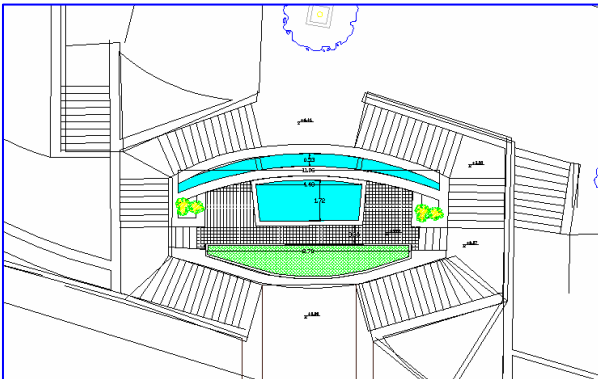

Στοιχείο νερού με δύο λεκάνες. Προτείνεται να κατασκευαστεί ανάμεσα στα κλιμακοστάσια που οδηγούν από τον περιβάλλοντα χώρο της εκκλησίας στη γέφυρα Αλκαζάρ.

**Με τις προτεινόμενες διαμορφώσεις ολοκληρώνεται το Δίκτυο των πεζοδρόμων στο κέντρο της πόλης, η ανάπλαση όλων των αστικών υπαίθριων χώρων του κέντρου της πόλης και η ενοποίηση των αρχαιολογικών χώρων.**





## ΔΗΜΟΣ ΛΑΡΙΣΑΙΩΝ ΔΙΕΥΘΥΝΣΗ ΤΕΧΝΙΚΩΝ ΥΠΗΡΕΣΙΩΝ

### ΤΙΤΛΟΣ ΕΡΓΟΥ : ΠΛΑΤΕΙΑ ΕΡΓΑΤΙΚΗΣ ΠΡΩΤΟΜΑΓΙΑΣ – Β' ΦΑΣΗ

ΠΡΟΫΠΟΛΟΓΙΣΜΟΣ ΕΡΓΟΥ :

1.262.000€

ΣΥΜΒΑΤΙΚΟ ΠΟΣΟ :

ΠΗΓΗ ΧΡΗΜΑΤΟΔΟΤΗΣΗΣ : ΕΣΠΑ

ΑΝΑΔΟΧΟΣ :

ΕΠΙΒΛΕΠΟΝΤΕΣ : *ΛΙΑΚΟΠΟΥΛΟΥ Α. –ΚΑΡΑΝΙΚΑ Κ. - ΠΝΕΥΜΑΤΙΚΟΣ Η.- ΜΗΤΣΟΣ Ν.*

ΜΕΛΕΤΗΤΕΣ : *ΛΙΑΚΟΠΟΥΛΟΥ Α. –ΚΑΡΑΝΙΚΑ Κ. - ΠΝΕΥΜΑΤΙΚΟΣ Η. –ΜΑΝΟΥΣΙΟΣ ΧΡ.*

#### ΠΕΡΙΓΡΑΦΗ - ΠΟΡΕΙΑ ΕΡΓΟΥ :

Ανάπλαση της πλατείας Εργατικής Πρωτομαγιάς συνολικού εμβαδού 17.700 μ<sup>2</sup> :

- καθαίρεση επιφανειών ασφάλτου
- διαμόρφωση χώρων τραπεζοκαθισμάτων με χώμα και γκαζόν
- διαμόρφωση περιβάλλοντος χώρου εκκλησίας Προφήτη Ηλία
- ανάπλαση παιδικής χαράς με νέα όργανα
- αύξηση χώρων πρασίνου κατά 80% σε όλη τη πλατεία
- νέες επιστρώσεις
- κατασκευή ξύλινης πέργκολας
- νέα δίκτυα φωτισμού - άρδευσης
- φύτευση όλων των χώρων πρασίνου - νέες δενδροστοιχίες

Το έργο είχε δημοπρατηθεί με χρηματοδότηση από το πρόγραμμα "ΘΗΣΕΑΣ", εκτελέστηκαν εργασίες με την διαμόρφωση του περιβάλλοντα χώρου του ιερού ναού Προφήτη Ηλία, έγινε διακοπή εργασιών λόγω μη πληρωμής και κατόπιν διάλυση της σύμβασης. Έγινε νέος προϋπολογισμός για την διαμόρφωση της υπόλοιπης πλατείας, εγκρίθηκε από το Δημοτικό Συμβούλιο και έχει υποβληθεί φάκελος για την χρηματοδότηση του έργου από το ΕΣΠΑ στο Υπουργείο Διοικητικής Μεταρρύθμισης μέσω της Διαχειριστικής Αρχής ΕΤΑΑ.

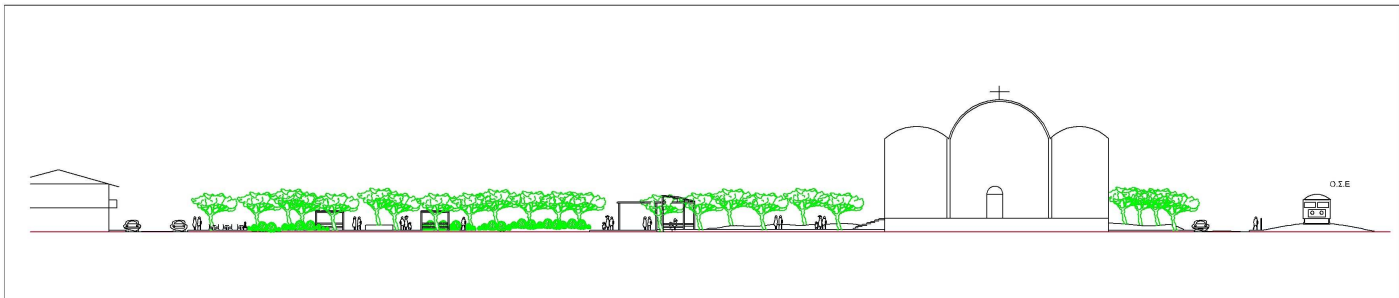
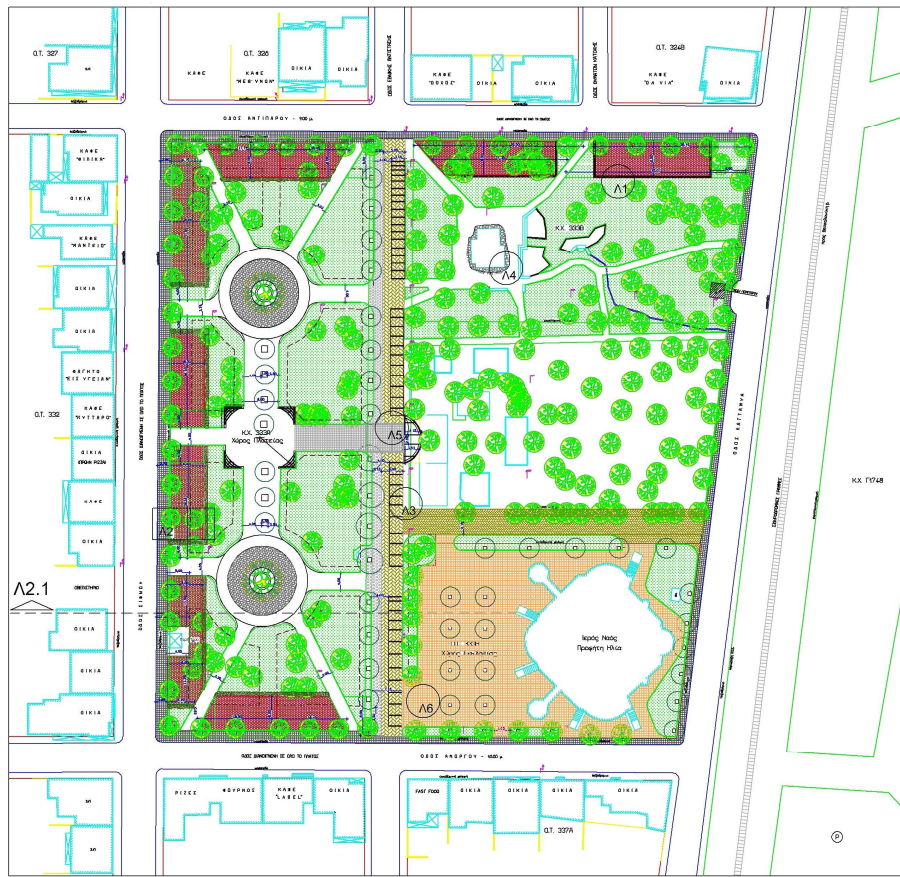



## ΔΗΜΟΣ ΛΑΡΙΣΑΙΩΝ ΔΙΕΥΘΥΝΣΗ ΤΕΧΝΙΚΩΝ ΥΠΗΡΕΣΙΩΝ

### ΤΙΤΛΟΣ ΕΡΓΟΥ : ΔΙΑΜΟΡΦΩΣΗ ΤΑΦΡΟΥ ΧΑΤΖΗΧΑΛΑΡ

ΠΡΟΫΠΟΛΟΓΙΣΜΟΣ ΕΡΓΟΥ :  
ΣΥΜΒΑΤΙΚΟ ΠΟΣΟ : 2.639.475 €

2.998.000 €  
ΠΗΓΗ ΧΡΗΜΑΤΟΔΟΤΗΣΗΣ : ΕΣΠΑ

ΑΝΑΔΟΧΟΣ : Κ/Ε Ν. ΠΑΛΑΝΤΖΑΣ – Κ. ΠΑΠΑΔΗΜΟΣ

ΕΠΙΒΛΕΠΟΝΤΕΣ : ΠΑΠΑΪΩΑΝΝΟΥ Α. - ΜΑΓΚΟΥ Ε. - ΠΝΕΥΜΑΤΙΚΟΣ Η. - ΜΗΤΣΟΣ Ν.

ΜΕΛΕΤΗΤΕΣ : ΘΩΜΑΪΔΟΥ Δ. - ΚΑΡΑΝΙΚΑ Κ. - ΠΝΕΥΜΑΤΙΚΟΣ Η. - ΜΗΤΣΟΣ Ν.

ΜΕΛΕΤΗΤΕΣ ΤΕΕ : ΑΓΟΡΑΣΤΙΔΟΥ Β. – ΚΑΝΕΛΛΟΣ Ν. – ΠΑΥΛΙΔΟΥ Δ.

#### ΠΕΡΙΓΡΑΦΗ - ΠΟΡΕΙΑ ΕΡΓΟΥ :

Διαμόρφωση πάρκου 68 στρεμμάτων στην περιοχή της τάφρου Χατζηχαλάρ, ανάμεσα στις οδούς Εχεκρατίδα, Σαρίμβη, Γιάγκου και Πατέρα. Η διαμόρφωση και η φύτευση του μεγάλου αυτού πάρκου θα δώσει έναν πνεύμονα πρασίνου στην περιοχή, ο οποίος, με την ολοκλήρωση του γραμμικού πάρκου κατά μήκος της οδού Εχεκρατίδα, θα συμβάλει στην ενοποίηση του δικτύου ελεύθερων χώρων της πόλης.

Έχουν ξεκινήσει οι εργασίες από τον Δεκέμβριο 2012 με τις χωματουργικές εργασίες και την κατασκευή υπόβασης για τους διαδρόμους και τις πλακοστρωμένες επιφάνειες. Το έργο θα ολοκληρωθεί μέχρι το τέλος 2013.





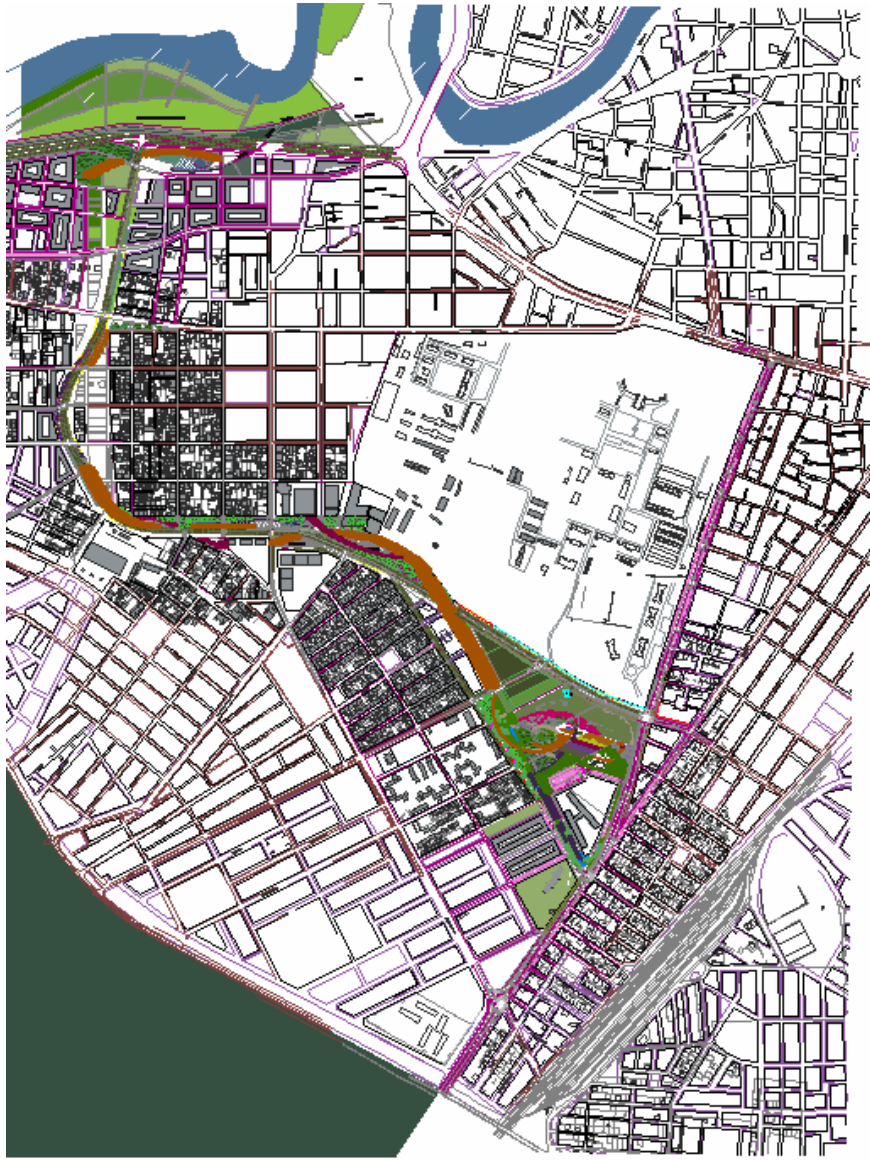









## ΔΗΜΟΣ ΛΑΡΙΣΑΙΩΝ ΔΙΕΥΘΥΝΣΗ ΤΕΧΝΙΚΩΝ ΥΠΗΡΕΣΙΩΝ

### ΤΙΤΛΟΣ ΕΡΓΟΥ : ΔΙΑΜΟΡΦΩΣΕΙΣ ΣΤΙΣ ΕΓΚΑΤΑΣΤΑΣΕΙΣ ΤΟΥ ΚΕΘΕΑ - ΕΞΟΔΟΣ

ΠΡΟΫΠΟΛΟΓΙΣΜΟΣ ΕΡΓΟΥ :

725.700,00 €

ΣΥΜΒΑΤΙΚΟ ΠΟΣΟ : 523.404,00 €

ΠΗΓΗ ΧΡΗΜΑΤΟΔΟΤΗΣΗΣ : ΕΣΠΑ

ΜΕΛΕΤΗΤΕΣ : ΛΙΑΚΟΠΟΥΛΟΥ Α. - ΤΣΙΑΡΑΣ Μ. - ΣΥΝΤΑΚΑΣ Κ.

ΕΠΙΒΛΕΠΟΝΤΕΣ : ΛΙΑΚΟΠΟΥΛΟΥ Α. - ΤΣΙΑΡΑΣ Μ. - ΣΥΝΤΑΚΑΣ Κ.

ΣΥΜΒΟΥΛΟΣ ΜΕΛΕΤΗΣ : ΤΣΙΤΣΑ Α.

ΑΝΑΔΟΧΟΣ : Κ/Ε ΔΙΑΒΑΤΗΣ – ΠΑΝΤΑΖΗΣ Ο.Ε.

#### ΠΕΡΙΓΡΑΦΗ - ΠΟΡΕΙΑ ΕΡΓΟΥ :

Το έργο περιλαμβάνει :

- τη δημιουργία αίθουσας πολλαπλών χρήσεων συνολικού εμβαδού 306m<sup>2</sup> με ανακαίνιση του υπάρχοντος κτιρίου, στατική ενίσχυση και κατασκευή προσθηκών.
- την κατασκευή νέου μεταλλικού στεγαστρου 125 m<sup>2</sup>
- την κατασκευή νέου γηπέδου ποδοσφαίρου 5Χ5 με διαμόρφωση υπαίθριου χώρου εμβαδού 940 m<sup>2</sup>

Έχει γίνει προγραμματική σύμβαση του Δήμου Λαρισαίων με το ΚΕΘΕΑ - ΕΞΟΔΟΣ, και μετά την έγκριση της μελέτης από το Υπουργείο Υγείας εντάχθηκε στο ΕΣΠΑ μέσω της Περιφέρειας Θεσσαλίας.

Έχουν ολοκληρωθεί οι σκυροδετήσεις, οι τοιχοποιίες και είναι στη φάση κατασκευής των Η-Μ εγκαταστάσεων και επιχρισμάτων. Θα ολοκληρωθεί τον Ιούνιο του 2013.

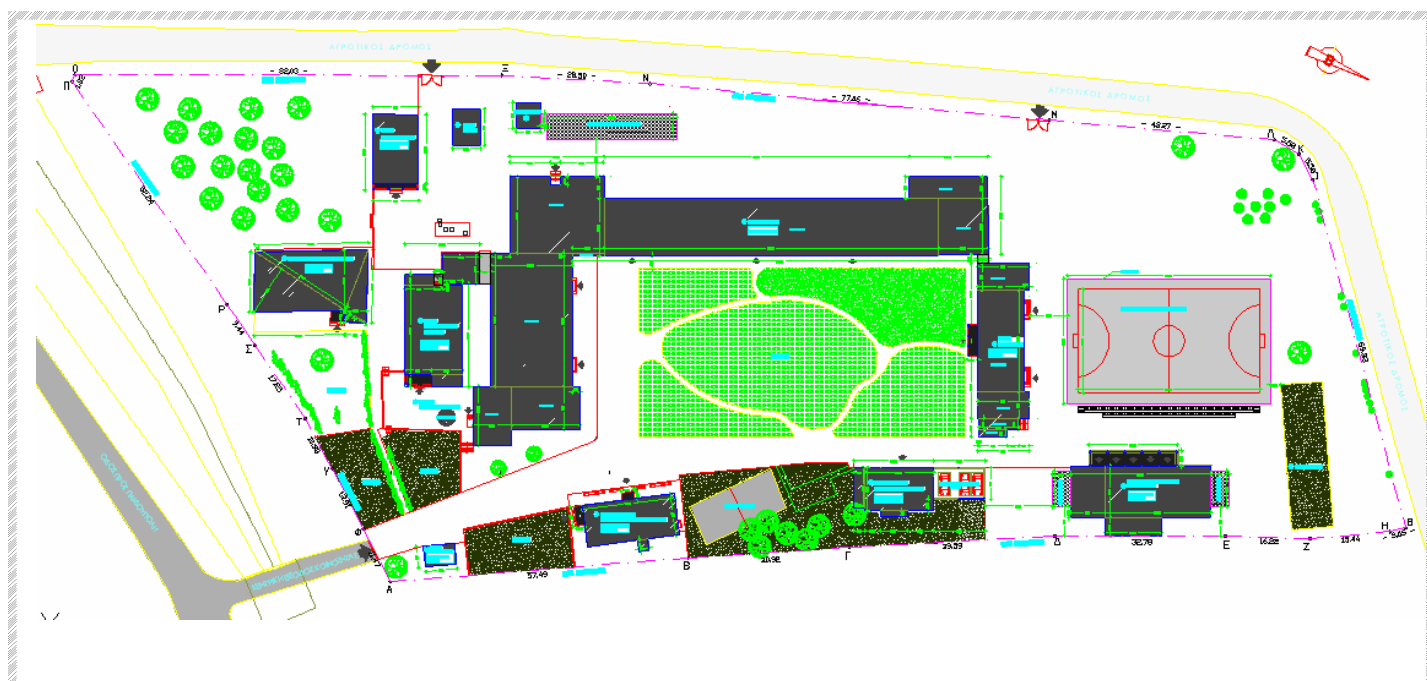







## ΔΗΜΟΣ ΛΑΡΙΣΑΙΩΝ ΔΙΕΥΘΥΝΣΗ ΤΕΧΝΙΚΩΝ ΥΠΗΡΕΣΙΩΝ

### ΤΙΤΛΟΣ ΕΡΓΟΥ : ΔΙΑΜΟΡΦΩΣΕΙΣ Κ.Χ. ΑΓΙΟΥ ΓΕΩΡΓΙΟΥ

ΠΡΟΫΠΟΛΟΓΙΣΜΟΣ ΕΡΓΟΥ :

450.005,19 €

ΣΥΜΒΑΤΙΚΟ ΠΟΣΟ : €

ΠΗΓΗ ΧΡΗΜΑΤΟΔΟΤΗΣΗΣ : ΣΑΤΑ

ΑΝΑΔΟΧΟΣ :

ΕΠΙΒΛΕΠΟΝΤΕΣ :

ΜΕΛΕΤΗΤΕΣ : ΚΩΤΟΥΛΑ Μ. – ΖΕΜΠΕΚΗΣ Γ. – ΜΗΤΣΟΣ Ν. – ΤΣΟΛΑΚΗ Σ.

### ΠΕΡΙΓΡΑΦΗ - ΠΟΡΕΙΑ ΕΡΓΟΥ :

Η παρούσα τεχνική έκθεση αφορά στο σύνολο των εργασιών που θα πραγματοποιηθούν για την κατασκευή πλατείας στη συνοικία του Αγίου Γεωργίου στην Τούμπα. Η έκταση του υπάρχοντος κοινόχρηστου χώρου είναι 5.545 τ.μ. και περικλείεται κυρίως από κατοικίες αλλά και από σχολικό συγκρότημα στη νότια πλευρά του. Στο συγκεκριμένο χώρο προβλέπεται και η κατασκευή εκκλησίας στην ανατολική πλευρά του οικοπέδου, σε μεταγενέστερη φάση.

Στόχος της σχεδιαστικής πρότασης αποτελεί η δημιουργία μιας «ισχυρής» ζώνης πρασίνου ανάμεσα στα κτήρια αλλά και μπροστά από το σχολείο, η κατασκευή χώρων για την συνάντηση, ανάπαυση και ψυχαγωγία των κατοίκων της περιοχής όλων των ηλικιών, και η κατασκευή Παιδικής Χαράς.

Έχει υποβληθεί πρόταση για ένταξη του έργου στο ΕΣΠΑ, στο Υπουργείο Διοικητικής Μεταρρύθμισης μέσω της Διαχειριστικής Αρχής ΕΕΤΑΑ

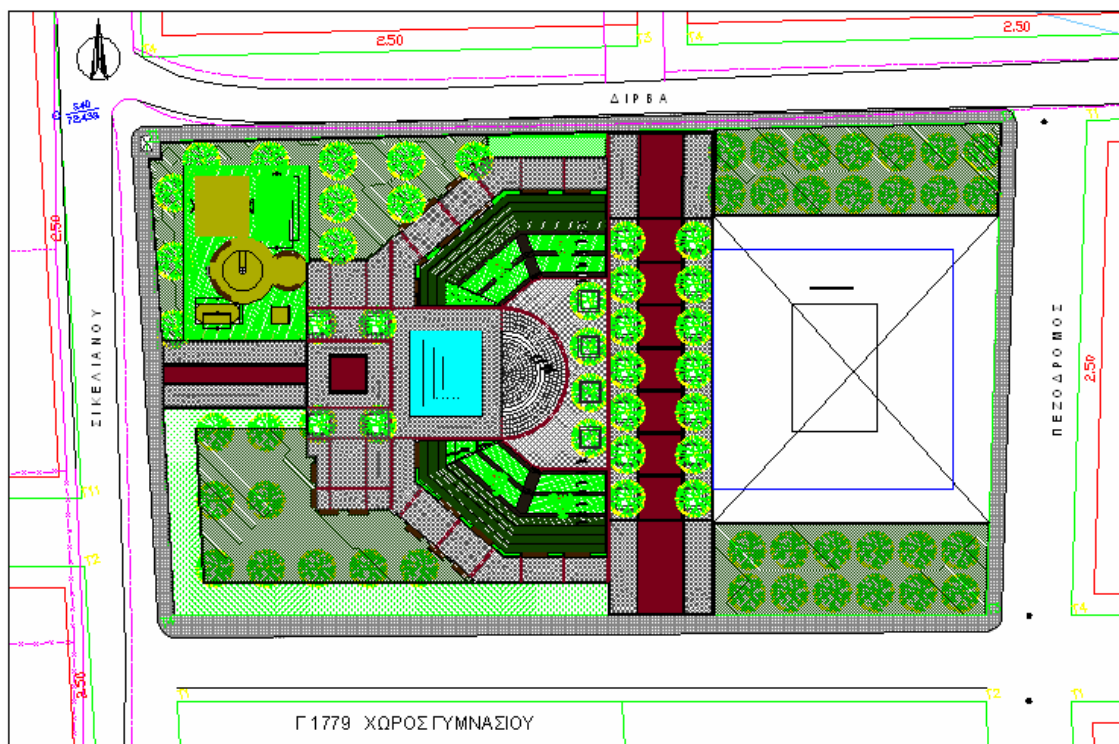





## ΔΗΜΟΣ ΛΑΡΙΣΑΙΩΝ ΔΙΕΥΘΥΝΣΗ ΤΕΧΝΙΚΩΝ ΥΠΗΡΕΣΙΩΝ

**ΤΙΤΛΟΣ ΕΡΓΟΥ : ΕΡΓΑ ΑΝΑΒΑΘΜΙΣΗΣ ΠΕΡΙΟΧΗΣ ΡΟΜ ΣΤΗ ΝΕΑ ΣΜΥΡΝΗ**

ΠΡΟΫΠΟΛΟΓΙΣΜΟΣ ΕΡΓΟΥ : 250.000,00 €

ΣΥΜΒΑΤΙΚΟ ΠΟΣΟ : €

ΠΗΓΗ ΧΡΗΜΑΤΟΔΟΤΗΣΗΣ : ΕΣΠΑ

ΑΝΑΔΟΧΟΣ :

ΕΠΙΒΛΕΠΟΝΤΕΣ : Ε. ΣΤΑΘΑΚΟΠΟΥΛΟΥ – Α. ΠΑΤΣΙΟΥΡΑΣ – ΧΡ. ΤΣΟΛΙΑ

ΜΕΛΕΤΗΤΕΣ : Ε. ΣΤΑΘΑΚΟΠΟΥΛΟΥ – Α. ΠΑΤΣΙΟΥΡΑΣ – ΧΡ. ΤΣΟΛΙΑ

### ΠΕΡΙΓΡΑΦΗ - ΠΟΡΕΙΑ ΕΡΓΟΥ :

Στη συνοικία της πόλης μας που κατοικούν οι ΡΟΜ, πρόκειται να εκτελεστούν τα εξής έργα:

1. Κατασκευή με σκυρόδεμα μικρού πλάτους ανώνυμου οδού παραπλεύρως των γραμμών του ΟΣΕ και ανακατασκευή τμήματος οδού Βοιωτίας.
2. Κατασκευή τοιχίου από σκυρόδεμα με οπλισμό, στον ανώνυμο δρόμο που βρίσκεται κάτω από την ΠΕΟ για στήριξη του πρανούς.
3. Μερική ανακατασκευή παιδικής χαράς στη πλατεία Αγ. Δημητρίου και αναβάθμιση φωτισμού στο ΚΧ 1092.
4. Κατασκευή παιδικής χαράς στο ΟΤ 1067 και φωτισμού.
5. Συμπλήρωση φωτισμού σε διάφορες οδούς της συνοικίας.

Έχει εγκριθεί η χρηματοδότηση του έργου από το ΕΣΠΑ μέσω της Περιφέρειας Θεσσαλίας.

Το έργο δημοπρατείται στις 22/01/2013.

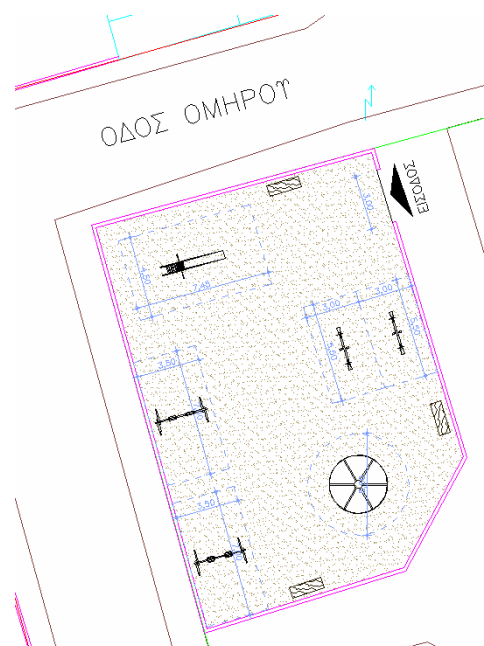
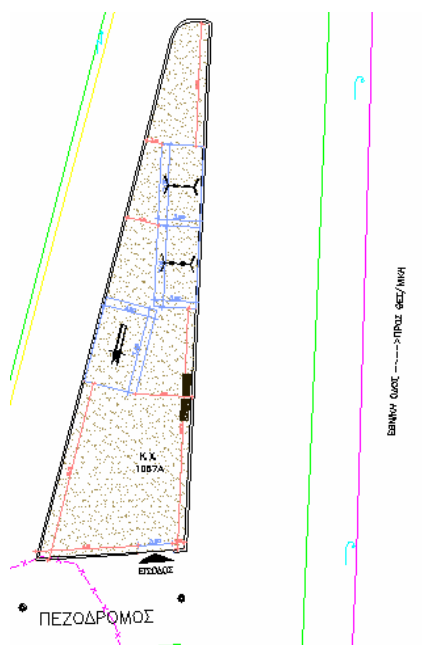





## ΔΗΜΟΣ ΛΑΡΙΣΑΙΩΝ ΔΙΕΥΘΥΝΣΗ ΤΕΧΝΙΚΩΝ ΥΠΗΡΕΣΙΩΝ

### ΤΙΤΛΟΣ ΕΡΓΟΥ : ΑΝΟΙΧΤΟ ΚΟΛΥΜΒΗΤΗΡΙΟ Ν. ΠΟΛΙΤΕΙΑΣ

ΠΡΟΫΠΟΛΟΓΙΣΜΟΣ ΕΡΓΟΥ :  
ΣΥΜΒΑΤΙΚΟ ΠΟΣΟ : 6.693.521 €

€  
ΠΗΓΗ ΧΡΗΜΑΤΟΔΟΤΗΣΗΣ : ΕΛΛΑΔΑ 2004 Γ.Γ.Α.

ΑΝΑΔΟΧΟΣ : «Κ/Ε ΑΝΤΑΙΟΣ ΚΑΤΑΣΚΕΥΑΣΤΙΚΗ Α.Τ.Ε». – «ΚΟΥΝΤΟΥΡΑΣ Γ.» – «ΘΕΤΙΣ Α.Τ.Ε.»

ΕΠΙΒΛΕΠΟΝΤΕΣ : ΤΣΙΑΡΑΣ Μ. – ΜΑΓΚΟΥ Ε. – ΤΖΙΛΑΚΑΣ Α. - ΣΥΝΑΠΑΛΟΥ Α.

ΜΕΛΕΤΗΤΕΣ : ΛΑΧΑΝΑΣ Α. – ΤΣΙΑΡΑΣ Μ. – ΡΩΜΑΝΑΣΟΥ Σ. – ΠΑΠΑΙΩΑΝΝΟΥ Α. – ΜΑΓΚΟΥ Ε. – ΤΖΙΛΑΚΑΣ Α. – ΣΥΝΑΠΑΛΟΥ Α.

#### ΠΕΡΙΓΡΑΦΗ - ΠΟΡΕΙΑ ΕΡΓΟΥ :

Το έργο αφορά την κατασκευή ανοιχτού κολυμβητηρίου με πισίνα Ολυμπιακών διαστάσεων (20X50), αποδυτήρια μικρή κλειστή παιδική πισίνα και κερκίδες για 1500 θεατές. Έχουν ολοκληρωθεί οι εργασίες κατασκευής του φέροντος οργανισμού του κτιρίου και των κερκίδων, και της πισίνας καθώς και οι τοιχοποιίες. Οι εργασίες συνεχίζονται με τη χρηματοδότηση από το Υπουργείο Διοικητικής Μεταρρύθμισης μέσω της Περιφέρειας Θεσσαλίας με την κατασκευή των επιχρισμάτων, την τοποθέτηση κουφωμάτων, δαπέδου και Η/Μ εγκαταστάσεων και την ολοκλήρωση της κατασκευής της πισίνας και του τμήματος του κτιρίου που απαιτείται για να λειτουργήσει η πισίνα (αποδυτήρια - WC).

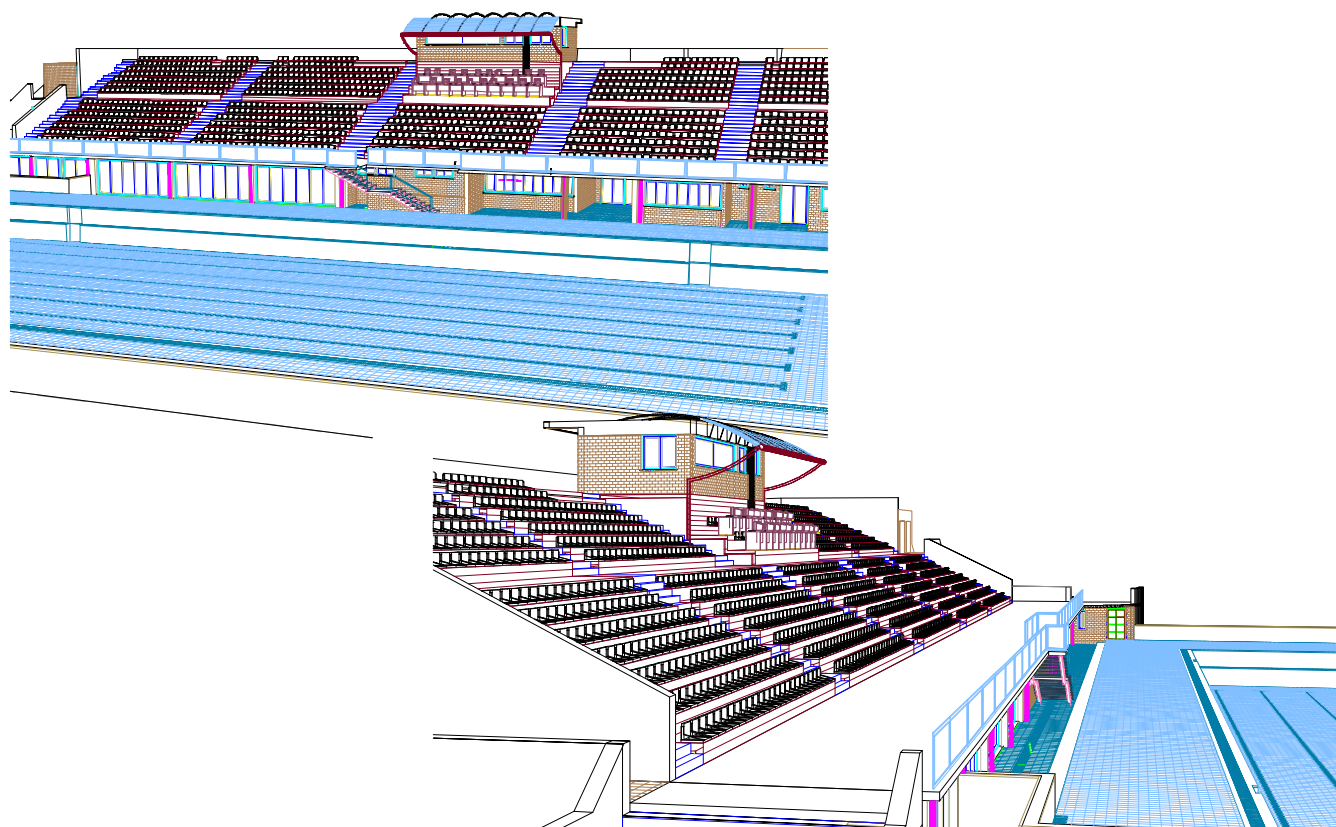







# ΔΗΜΟΣ ΛΑΡΙΣΑΙΩΝ

## ΔΙΕΥΘΥΝΣΗ ΤΕΧΝΙΚΩΝ ΥΠΗΡΕΣΙΩΝ

**ΤΙΤΛΟΣ ΕΡΓΟΥ : ΚΑΤΑΣΚΕΥΗ ΓΗΠΕΔΩΝ ΚΑΙ ΠΑΙΔΙΚΗΣ ΧΑΡΑΣ ΣΤΗ Ν. ΠΟΛΙΤΕΙΑ**

ΠΡΟΫΠΟΛΟΓΙΣΜΟΣ ΕΡΓΟΥ :

653.671 €

ΣΥΜΒΑΤΙΚΟ ΠΟΣΟ :

ΠΗΓΗ ΧΡΗΜΑΤΟΔΟΤΗΣΗΣ : ΕΣΠΑ

ΑΝΑΔΟΧΟΣ :

ΕΠΙΒΛΕΠΟΝΤΕΣ : ΤΣΙΑΡΑΣ Μ. – ΣΥΝΤΑΚΑΣ Κ. – ΜΗΤΣΟΣ Ν.

ΜΕΛΕΤΗΤΕΣ : ΘΩΜΑΪΔΟΥ Δ. – ΣΥΝΤΑΚΑΣ Κ. – ΜΗΤΣΟΣ Ν.

### ΠΕΡΙΓΡΑΦΗ - ΠΟΡΕΙΑ ΕΡΓΟΥ :

Κατασκευή δύο γηπέδων μπάσκετ, ενός γηπέδου 5Χ5 και μιας παιδικής χαράς σε κοινόχρηστο χώρο, καθώς και την πεζοδρόμηση της οδού Χατζηχρήστου. Έχει υποβληθεί φάκελος για έγκριση χρηματοδότησης του έργου από το ΕΣΠΑ στο Υπουργείο Διοικητικής Μεταρρύθμισης.

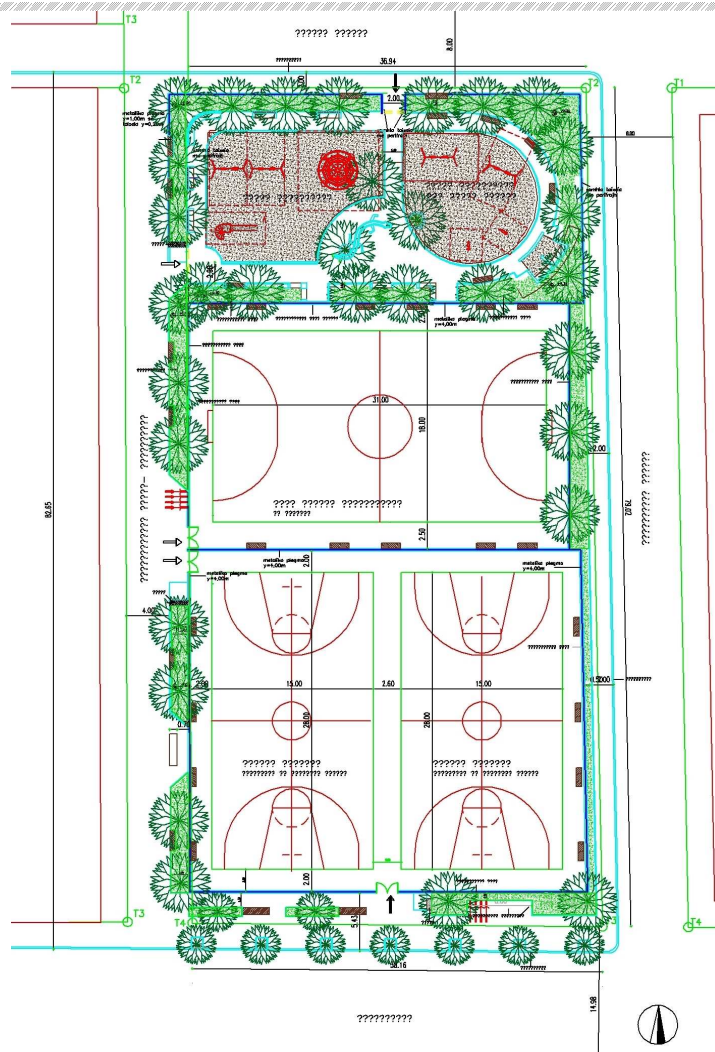





## ΔΗΜΟΣ ΛΑΡΙΣΑΙΩΝ ΔΙΕΥΘΥΝΣΗ ΤΕΧΝΙΚΩΝ ΥΠΗΡΕΣΙΩΝ

**ΤΙΤΛΟΣ ΕΡΓΟΥ : ΜΟΥΣΕΙΟΛΟΓΙΚΗ-ΜΟΥΣΕΙΟΓΡΑΦΙΚΗ ΜΕΛΕΤΗ ΜΥΛΟΥ ΠΑΠΠΑ**

**ΠΡΟΥΠΟΛΟΓΙΣΜΟΣ ΑΜΟΙΒΗΣ : 186.336,00 €**

**ΠΗΓΗ ΧΡΗΜΑΤΟΔΟΤΗΣΗΣ :ΕΣΠΑ**

**ΕΠΙΒΛΕΠΟΝΤΕΣ : Μ. ΚΩΤΟΥΛΑ – Ε. ΣΤΑΘΑΚΟΠΟΥΛΟΥ**

### **ΠΕΡΙΓΡΑΦΗ - ΠΟΡΕΙΑ ΕΡΓΟΥ :**

Έχει προκηρυχτεί με ανοικτό διαγωνισμό σύμφωνα με το Ν. 3316/2005 η μελέτη, έγινε η παραλαβή και ο έλεγχος δικαιολογητικών των συμμετεχόντων και η διαδικασία είναι στη φάση αξιολόγησης των τεχνικών προσφορών από την επιτροπή αξιολόγησης.

Η μελέτη θα περιλαμβάνει :

- Την επεξεργασία στοιχείων για τη δημιουργία μουσείου σιταριού - αλεύρου (παλαιά μηχανήματα, φωτογραφίες, δημοσιεύματα)
- Αρχιτεκτονικά σχέδια για τη διαμόρφωση του μουσείου με τη θέση των εκθεμάτων, καθώς και σχέδια κατασκευαστικών λεπτομερειών για τις προθήκες, πινακίδες, σύνθετες ειδικές κατασκευές, έπιπλα, πλυντήριο, εκδοτήριο εισόδου.
- Μελέτη ειδικού φωτισμού και ηλεκτρολογική μελέτη για τη λειτουργία ειδικών κατασκευών.
- Τεύχη δημοπράτησης.

Στόχος είναι μετά την παράδοση της μελέτης και τη δημοπράτηση του έργου, να υπογραφεί η σύμβαση του έργου εντός του 2013.







## ΔΗΜΟΣ ΛΑΡΙΣΑΙΩΝ ΔΙΕΥΘΥΝΣΗ ΤΕΧΝΙΚΩΝ ΥΠΗΡΕΣΙΩΝ

### ΤΙΤΛΟΣ ΕΡΓΟΥ : ΜΕΛΕΤΗ ΑΣΤΙΚΗΣ ΚΙΝΗΤΙΚΟΤΗΤΑΣ ΓΙΑ ΤΟ ΔΗΜΟ ΛΑΡΙΣΑΙΩΝ

ΠΡΟΫΠΟΛΟΓΙΣΜΟΣ ΕΡΓΟΥ : 180.534 €	
ΣΥΜΒΑΤΙΚΟ ΠΟΣΟ :	ΠΗΓΗ ΧΡΗΜΑΤΟΔΟΤΗΣΗΣ : <i>ΕΣΠΑ (ΕΤΠΑ &amp; ΔΗΜΟΣ ΛΑΡΙΣΑΙΩΝ)</i>

ΑΝΑΔΟΧΟΣ :
ΕΠΙΒΛΕΠΟΝΤΕΣ : <i>ΜΗΤΣΙΟΥ Φ. - ΜΙΧΑΛΗ ΑΜ. - ΠΑΠΑΚΩΝΣΤΑΝΤΙΝΟΥ ΣΤ.</i>
ΜΕΛΕΤΗΤΕΣ : .

#### ΠΕΡΙΓΡΑΦΗ - ΠΟΡΕΙΑ ΕΡΓΟΥ :

Στα πλαίσια του προγράμματος ΕΞΟΙΚΟΝΟΜΩ και έπειτα από την υπ' αριθμ. ΦΒ1/Ε5.5/9481/442/27-04-2012 Απόφαση Ένταξης της πράξης «ΕΞΟΙΚΟΝΟΜΗΣΗ ΕΝΕΡΓΕΙΑΣ ΛΑΡΙΣΑΙΩΝ», με κωδικό MIS 373750 (Σ.Α.Ε. 0618, κωδ. ΠΔΕ: 2012ΣΕ06180047), στο επιχειρησιακό Πρόγραμμα "Ανταγωνιστικότητα και Επιχειρηματικότητα" και τίτλο υποέργου «Μελέτη αστικής κινητικότητας για το δήμο Λαρισαίων», ο Δήμος θα αναθέσει την εκπόνηση της μελέτης «ΜΕΛΕΤΗ ΑΣΤΙΚΗΣ ΚΙΝΗΤΙΚΟΤΗΤΑΣ ΓΙΑ ΤΟ ΔΗΜΟ ΛΑΡΙΣΑΙΩΝ» σύμφωνα με το άρθρο 7 του Ν. 3316/05, όπως αυτό απαιτείται από το άρθρο 15 παρ. 3 του ίδιου Νόμου.

Η προκηρυσσόμενη μελέτη, συγχρηματοδοτείται από το Ευρωπαϊκό Ταμείο Περιφερειακής Ανάπτυξης (ΕΤΠΑ), στο πλαίσιο του Άξονα Προτεραιότητας «04-Ολοκλήρωση του ενεργειακού συστήματος της χώρας και ενίσχυση της αειφορίας» του Επιχειρησιακού Προγράμματος «Ανταγωνιστικότητα και Επιχειρηματικότητα» και το ΔΗΜΟ ΛΑΡΙΣΑΙΩΝ με την με Κ.Α. 30.7413.43001 πίστωση προϋπολογισμού του οικονομικού έτους 2012. Η προκήρυξη αφορά Δημόσιο Διαγωνισμό με ανοικτή διαδικασία σύμφωνα με την παρ. 4 του άρθρου 7 του ν. 3316/2005 με σκοπό την επιλογή αναδόχου για την εκπόνηση της μελέτης. Κριτήριο ανάθεσης της σύμβασης είναι εκείνο της «πλέον συμφέρουσας από οικονομική άποψη προσφοράς». Το κόστος της μελέτης όπως αυτό εκτιμήθηκε και εγκρίθηκε βάσει της προμελέτης που υπέβαλε ο Δήμος Λαρισαίων ανέρχεται συνολικά στις 180.534,00 € ( 146.775,61 + 33.758,39 Φ.Π.Α.).

Αναλόγου περιεχομένου και σημασίας μελέτη, είχε εκπονηθεί για την πόλη της Λάρισας (ΓΕΝΙΚΗ ΜΕΛΕΤΗ ΜΕΤΑΦΟΡΩΝ ΚΑΙ ΚΥΚΛΟΦΟΡΙΑΣ ΤΗΣ ΠΟΛΗΣ ΛΑΡΙΣΑΣ, DENCO ΕΠΕ- Σύμβουλοι Μηχανικοί, Υπεύθυνος: Ι. Φραντζεσκάκης), το 1990. Η προκηρυσσόμενη «Μελέτη αστικής κινητικότητας για το δήμο Λαρισαίων» θα έχει χρονικό ορίζοντα δεκαπενταετίας.

Στην νέα μελέτη θα δοθεί έμφαση σε θέματα Βιώσιμης Κινητικότητας για το Δήμο, με τις αρχές που θέτει η Πράσινη Βίβλος "Προς ένα νέο πολιτισμό για τις αστικές μετακινήσεις" (δημοσίευση Ευρωπαϊκής Επιτροπής, 2-9-2007).

Το βασικό ζητούμενο της μελέτης είναι να εγκατασταθούν συνθήκες βιώσιμης κινητικότητας στην πόλη με στόχους τα εξής:

- Ανάδειξη της σύγχρονης φυσιογνωμίας της πόλης, του ρόλου της στην ευρύτερη περιοχή και των στοιχείων της ιστορίας της.
- Ανάπτυξη των λειτουργιών της πόλης σε φιλικό και ανθρώπινο περιβάλλον και υποστήριξή τους δίνοντας έμφαση στους πυλώνες της βιώσιμης κινητικότητας που είναι η δημόσια συγκοινωνία, το περπάτημα και το ποδήλατο με σχεδιασμό αντίστοιχων δικτύων υψηλού επιπέδου εξυπηρέτησης.
- Εφαρμογή σύγχρονων μεθόδων και στρατηγικών στην ικανοποίηση των αναγκών για μετακινήσεις, με έμφαση στην αύξηση του βαθμού συμπληρωματικότητας μεταξύ μέσων μετακίνησης.
- Εφαρμογή διαχειριστικών μέτρων και παρεμβάσεων για την ενθάρρυνση της μετακίνησης με δημόσια συγκοινωνία, ποδήλατο ή πεζή και αποθάρρυνση της χρήσης ιδιωτικού αυτοκινήτου για τις καθημερινές μετακινήσεις κυρίως μέσω της πολιτικής στάθμευσης. Ταυτόχρονα αντιμετώπιση των προβλημάτων στάθμευσης στην κεντρική περιοχή με στόχο η αναζήτηση θέσης στάθμευσης να γίνει λιγότερο χρονοβόρα.
- Άμεση υλοποίηση σημειακών παρεμβάσεων μικρής έκτασης σε επιλεγμένες θέσεις ιδιαίτερης βαρύτητας για την ορθή εφαρμογή των προβλέψεων της μελέτης
- Στρατηγικός προγραμματισμός των προτεινόμενων έργων και παρεμβάσεων βιώσιμης κινητικότητας με τρόπο ώστε να διασφαλιστεί μια ομαλή διαδικασία υλοποίησής τους στα επόμενα χρόνια. Στο πλαίσιο αυτό η μελέτη θα προσδιορίσει βασικά ζητήματα πολεοδομικής πολιτικής που επηρεάζουν τα μεγέθη και τα χαρακτηριστικά κινητικότητας στην πόλη όπως χωροθέτηση υψηλής επισκεψιμότητας δραστηριοτήτων, επεκτάσεις, συντελεστές δόμησης και πυκνότητες, σε συνδυασμό με την προτεινόμενη γεωγραφία ανάπτυξης των δικτύων δημόσιας συγκοινωνίας.

Στην μελέτη , θα αξιολογηθεί η υφιστάμενη κατάσταση και θα δοθούν κατευθύνσεις για την περαιτέρω ανάπτυξη της πόλης σύμφωνα με τις αρχές της βιώσιμης κινητικότητας.



## ΔΗΜΟΣ ΛΑΡΙΣΑΙΩΝ ΔΙΕΥΘΥΝΣΗ ΤΕΧΝΙΚΩΝ ΥΠΗΡΕΣΙΩΝ

**ΤΙΤΛΟΣ ΕΡΓΟΥ : ΑΠΟΚΑΤΑΣΤΑΣΗ ΥΠΑΡΧΟΝΤΟΣ ΚΤΙΡΙΟΥ, ΙΔΙΟΚΤΗΣΙΑΣ ΔΗΜΟΥ, ΣΤΗΝ ΠΛΑΤΕΙΑ ΡΗΓΑ ΦΕΡΑΙΟΥ Δ.Δ. ΣΥΚΟΥΡΙΟΥ Δ. ΝΕΣΣΩΝΟΣ ΓΙΑ ΤΗ ΔΗΜΙΟΥΡΓΙΑ ΒΙΒΛΙΟΘΗΚΗΣ ΚΑΙ ΔΙΑΜΟΡΦΩΣΗ ΠΕΡΙΒΑΛΛΟΝΤΟΣ ΧΩΡΟΥ**

ΠΡΟΫΠΟΛΟΓΙΣΜΟΣ ΕΡΓΟΥ :	945.870,00 €
ΣΥΜΒΑΤΙΚΟ ΠΟΣΟ : 385.422,63 € <i>χωρίς ΦΠΑ</i>	ΠΗΓΗ ΧΡΗΜΑΤΟΔΟΤΗΣΗΣ : ΕΣΠΑ 2007-2015

**ΑΝΑΔΟΧΟΣ : «Ν. ΧΑΡΙΣΟΥΛΗΣ & ΣΙΑ ΕΤΕ.»**

**ΕΠΙΒΛΕΠΟΝΤΕΣ :** Τσιτσιουβά Γεωργία Αρχ/νας Μηχ/κος Π.Ε.  
Μακροδημήτρης Ιωάννης Πτυχ/χος Μηχ/κος Τ.Ε.  
Τελίδης Ιωάννης Πτυχ/χος Μηχ/γος Μηχ/κος Τ.Ε.

**ΜΕΛΕΤΗΤΕΣ :** ΚΑΛΠΕΝΙΔΗΣ ΕΥΣΤΡΑΤΙΟΣ, ΛΑΓΟΣ ΔΗΜΗΤΡΙΟΣ, ΚΑΚΑΡΔΑΚΟΣ ΘΕΟΔΩΡΟΣ. ΦΑΚΗΣ ΚΩΝ/ΝΟΣ, ΚΑΚΑΤΣΙΟΣ ΒΑΣΙΛΕΙΟΣ, ΣΤΕΦΑΝΑΚΗΣ ΓΕΩΡΓΙΟΣ

### ΠΕΡΙΓΡΑΦΗ - ΠΟΡΕΙΑ ΕΡΓΟΥ :

Η είσοδος στο κτίριο θα γίνει από τον προαύλιο χώρο, που καταλαμβάνει το βόρειο τμήμα του οικοπέδου. Μέσω αντιανεμίου εισερχόμαστε στο φουαγιέ του ισογείου. Αυτά μαζί με το κλιμακοστάσιο καταλαμβάνουν την βόρεια προσθήκη στο κτίριο.

**Φέρων οργανισμός**

κατασκευές από σκυρόδεμα κατηγορίας C12/16 γίνεται η διάστρωση του μπετού καθαριότητας, κατηγορίας C16/20 κατασκευάζονται οι πλάκες επί εδάφους, κατηγορίας C20/25 κατασκευάζονται η θεμελίωση και η χυτή πλάκα ορόφου, τοποθετούνται χαλύβδινοι οπλισμοί κατηγορίας B500C (S500s)

**Κατασκευές φερόντων στοιχείων χάλυβα**

Ο φέρων οργανισμός (υποστυλώματα, δοκοί, ζευκτά στέγης κλπ) κατασκευάζεται από σιδηροδοκούς ή κοιλοδοκούς με την επισήμανση ότι δεν κατασκευάζεται πλάκα από οπλισμένο σκυρόδεμα στο δάπεδο του ορόφου.

**Νέες λιθοδομές**

Κατασκευή λιθοδομής για το κτίσιμο τοίχων πληρώσεως ή φερόντων, θα χρησιμοποιηθούν λίθοι εκ διαλογής από τις καθαιρέσεις υφισταμένων τοιχοδομών και θα συμπληρωθούν με νέα λιθοσώματα από λίθους της ίδιας προέλευσης με τους υπάρχοντες για την εμφανή λιθοδομή.







## ΔΗΜΟΣ ΛΑΡΙΣΑΙΩΝ ΔΙΕΥΘΥΝΣΗ ΤΕΧΝΙΚΩΝ ΥΠΗΡΕΣΙΩΝ

**ΤΙΤΛΟΣ ΕΡΓΟΥ : ΜΕΛΕΤΗ ΚΑΙ ΚΑΤΑΣΚΕΥΗ ΔΙΚΤΥΟΥ ΑΠΟΧΕΤΕΥΣΕΩΣ (ΔΑ) ΚΑΙ ΕΓΚΑΤΑΣΤΑΣΕΩΝ ΕΠΕΞΕΡΓΑΣΙΑΣ ΛΥΜΑΤΩΝ (ΕΕΛ) ΣΤΗ Δ.Κ. ΣΥΚΟΥΡΙΟΥ ΤΟΥ ΔΗΜΟΥ ΤΕΜΠΩΝ ΤΟΥ ΝΟΜΟΥ ΛΑΡΙΣΑΣ**

ΠΡΟΫΠΟΛΟΓΙΣΜΟΣ ΕΡΓΟΥ :

6.390.8705,0 €

ΣΥΜΒΑΤΙΚΟ ΠΟΣΟ :

ΠΗΓΗ ΧΡΗΜΑΤΟΔΟΤΗΣΗΣ : ΕΣΠΑ 2007-2015

### ΠΕΡΙΓΡΑΦΗ - ΠΟΡΕΙΑ ΕΡΓΟΥ :

Πιο συγκεκριμένα, με το 1ο υπόεργο θα μελετηθούν τα απαραίτητα έργα δικτύων αποχέτευσης και ΕΕΛ με όλες τις απαραίτητες υποστηρικτικές μελέτες. Η μελέτη θα προκηρυχθεί και ανατεθεί με βάση τα οριζόμενα στο Ν3316/2005. Προϋπολογισμός Μελέτης Τεχνικών Έργων: 301.346,43 €

Με το 2ο υπόεργο θα κατασκευαστεί το εσωτερικό δίκτυο αποχέτευσης (μήκους 16 χλμ περίπου σε μία έκταση 80 εκταρίων) και ο αγωγός μεταφοράς μήκους 2 χλμ περίπου. Το έργο θα προκηρυχθεί και ανατεθεί με ανοιχτό μειοδοτικό διαγωνισμό κατά τα οριζόμενα στο Ν3669/2008. Προϋπολογισμός εργολαβίας: 4.736.524,09 €.

Με το 3ο υπόεργο θα κατασκευασθεί η Εγκατάσταση Επεξεργασίας Λυμάτων η οποία θα έχει σχεδιαστεί για την εξυπηρέτηση του πληθυσμού του οικισμού της Δ.Κ. Συκουρίου. Προϋπολογισμός εργολαβίας: 1.353.000,00 €

Ο σχεδιασμός της (Ε.Ε.Λ.) γίνεται ώστε να εξυπηρετείται ο πληθυσμός με χρονικό ορίζοντα την 20-ετία (έτος 2031) 3.210 ικ και πρόβλεψη των έργων για την 40-ετία (έτος 2051) 3.910 ι.κ. Η εκροή των επεξεργασμένων λυμάτων από την ΕΕΛ θα διατίθεται σε παρακείμενο ρέμα Πουρναριώτης το οποίο διέρχεται βορειοδυτικώς του οικισμού και μέσου αυτού μετά από μία διαδρομή 10χλμ. στον ποταμό Πηνειό.

Το σημείο εκβολής των επεξεργασμένων λυμάτων θα καθορισθεί όπως προβλέπεται από την σχετική νομοθεσία. Η βιολογική μέθοδος επεξεργασίας η οποία προτείνεται είναι το σύστημα Ενεργού Ιλύος με παρατεταμένο αερισμό (Extended Aeration), με ταυτόχρονη βιολογική απομάκρυνση αζώτου και φωσφόρου και πλήρη σταθεροποίηση της ιλύος.

Η ΕΕΛ Συκουρίου θα κατασκευαστεί σε οικόπεδο το οποίο θα υποδειχθεί από τους υπευθύνους του Δήμου Τεμπών. Πιο συγκεκριμένα πρόκειται για οικόπεδο δυτικώς του οικισμού, σε απόσταση 1χλμ. περίπου, πλησίον του ρέματος Πουρναριώτης, το οποίο διέρχεται βορειοδυτικώς του οικισμού. Με σχετική απόφαση από το Τοπικό Συμβούλιο της Δ.Κ. Συκουρίου δίνεται η άδεια για χρήση του στο πλαίσιο του συγκεκριμένου έργου.

Το 3ο υπόεργο θα δημοπρατηθεί με το σύστημα μελέτη - κατασκευή κατά τα οριζόμενα στο Ν3669/2008.

Η μελέτη έχει προκηρυχθεί με το νόμο 3316/05 και βρίσκεται στη φάση της αξιολόγησης των Τεχνικών προσφορών.





## ΔΗΜΟΣ ΛΑΡΙΣΑΙΩΝ ΔΙΕΥΘΥΝΣΗ ΤΕΧΝΙΚΩΝ ΥΠΗΡΕΣΙΩΝ

**ΤΙΤΛΟΣ ΕΡΓΟΥ : ΜΕΛΕΤΗ ΚΑΙ ΚΑΤΑΣΚΕΥΗ ΔΙΚΤΥΟΥ ΑΠΟΧΕΤΕΥΣΕΩΣ (ΔΑ) ΚΑΙ ΕΓΚΑΤΑΣΤΑΣΕΩΝ ΕΠΕΞΕΡΓΑΣΙΑΣ ΛΥΜΑΤΩΝ (ΕΕΛ) ΣΤΗ Δ.Κ. ΓΟΝΝΩΝ ΤΟΥ ΔΗΜΟΥ ΤΕΜΠΩΝ ΤΟΥ ΝΟΜΟΥ ΛΑΡΙΣΑΣ**

ΠΡΟΫΠΟΛΟΓΙΣΜΟΣ ΕΡΓΟΥ :

6.665.346,20 €

ΣΥΜΒΑΤΙΚΟ ΠΟΣΟ :

ΠΗΓΗ ΧΡΗΜΑΤΟΔΟΤΗΣΗΣ : ΕΣΠΑ 2007-2015

### ΠΕΡΙΓΡΑΦΗ - ΠΟΡΕΙΑ ΕΡΓΟΥ :

Πιο συγκεκριμένα, με το 1ο υπόεργο θα μελετηθούν τα απαραίτητα έργα δικτύων αποχέτευσης και ΕΕΛ με όλες τις απαραίτητες υποστηρικτικές μελέτες. Η μελέτη θα προκηρυχθεί και ανατεθεί με βάση τα οριζόμενα στο Ν3316/2005. Προϋπολογισμός Μελέτης Τεχνικών Έργων: 244.222,97 €

Με το 2ο υπόεργο θα κατασκευαστεί ολοκληρωμένο και λειτουργικό δίκτυο αποχέτευσης ακαθάρτων (μήκους 18χλμ. περίπου) του οικισμού των Γόννων, εξυπηρετούμενης έκτασης 80 εκταρίων περίπου. Επίσης, τα έργα μεταφοράς των ακαθάρτων (αγωγός μεταφοράς δια βαρύτητας μήκους 2χλμ.) στις προβλεπόμενες Εγκαταστάσεις Επεξεργασίας Λυμάτων Γόννων νοτίως του οικισμού κατά τα οριζόμενα στο Ν3669/2008. Προϋπολογισμός εργολαβίας: 5.068.123,83 €.

Με το 3ο υπόεργο θα κατασκευασθεί η Εγκατάσταση Επεξεργασίας Λυμάτων η οποία θα έχει σχεδιαστεί για την εξυπηρέτηση του πληθυσμού (δυναμικότητας 20ετίας 3.080 ι.κ.) του οικισμού της Δ.Κ. Γόννων. Προϋπολογισμός εργολαβίας: 1.353.000,00 €

Ο σχεδιασμός για την εξυπηρέτηση του πληθυσμού του οικισμού της Δ.Κ. Γόννων. Ο σχεδιασμός της (Ε.Ε.Λ.) γίνεται ώστε να εξυπηρετείται ο πληθυσμός με χρονικό ορίζοντα την 20-ετία (έτος 2031) 3.080 ι.κ. και πρόβλεψη των έργων για την 40-ετία (έτος 2051) 3.760 ι.κ. Η εκροή των επεξεργασμένων λυμάτων από την ΕΕΛ θα διατίθεται στον ποταμό Πηνειό. Το σημείο εκβολής των επεξεργασμένων λυμάτων θα καθορισθεί όπως προβλέπεται από την σχετική νομοθεσία. Η βιολογική μέθοδος

επεξεργασίας η οποία προτείνεται είναι το σύστημα Ενεργού Ιλύος με παρατεταμένο αερισμό (Extended Aeration), με ταυτόχρονη βιολογική απομάκρυνση αζώτου και φωσφόρου και πλήρη σταθεροποίηση της ιλύος.

Η ΕΕΛ Γόννων θα κατασκευαστεί σε χώρο εντός οικοπέδου διακοσίων (200) στρεμμάτων στη θέση «ΚΟΥΡΙ» το οποίο είναι στη δικαιοδοσία του Δήμου με απόφαση του έτους 1958 του Υπουργείου Γεωργίας. Με σχετική απόφαση από το Τοπικό Συμβούλιο της Δ.Κ. Γόννων δίνεται η άδεια για χρήση του στο πλαίσιο του συγκεκριμένου έργου.

Το 3ο υπόεργο θα δημοπρατηθεί με το σύστημα μελέτη - κατασκευή κατά τα οριζόμενα στο Ν3669/2008.

Η μελέτη έχει προκηρυχθεί με το νόμο 3316/05 και βρίσκεται στη φάση της αξιολόγησης των Τεχνικών προσφορών.

